

ΤΠΟΜΝΗΜΑ

ΤΟΠΟΓΡΑΦΙΚΟ ΔΙΑΓΡΑΜΜΑ ΜΕ ΣΤΟΙΧΕΙΑ (Α.Β.Γ.Δ.Α.) ΠΟΥ ΑΝΤΙΣΤΟΙΧΕΙ ΣΤΟ Τ.Π. ΑΡΙΘΜ. 955 ΑΓΡΟΤΕΜΑΧΙΟ ΤΗΣ ΔΙΑΝΟΜΗΣ ΤΟΥ 1958 ΤΟΥ ΑΓΡΟΚΤΗΜΑΤΟΣ ΠΤΘΙΟΥ. Η ΠΑΡΑΠΑΝΟ ΕΚΤΑΣΗ ΚΑΤΕΧΕΤΑΙ ΑΠΟ ΤΗΝ ΑΡΓΥΡΙΟΥ ΣΑΡΑΝΤΩ ΤΟΥ ΑΠΟΣΤΟΛΟΥ ΚΑΤΑ ΔΗΛΩΣΗ ΤΗΣ ΚΑΙ ΠΡΟΤΕΙΝΕΤΑΙ Η ΕΞΑΙΟΡΑ ΤΗΣ.

ΤΟ ΑΓΡΟΤΕΜΑΧΙΟ 955 ΣΤΟΥΣ ΚΤΗΜΑΤΟΛΟΓΙΚΟΥΣ ΠΙΝΑΚΕΣ ΤΗΣ ΔΙΑΝΟΜΗΣ ΦΕΡΕΙ ΤΟΝ ΧΑΡΑΚΤΗΡΙΣΜΟ <ΔΙΑΦΕΣΙΜΟ>>

2. ΕΜΒΑΔΟΜΕΤΡΗΣΗ ΑΓΡΟΤΕΜΑΧΙΟΥ.

ΕΜΒΑΔΟΝ ΑΓΡΟΤΕΜΑΧΙΟΥ 955 = 3.169,00 μ²
ΕΜΒΑΔΟΝ ΤΟΥ ΑΓΡΟΤΕΜΑΧΙΟΥ 955 ΣΤΜΦΩΝΑ ΜΕ ΤΟΝ ΚΤΗΜΑΤΟΛΟΓΙΚΟ ΠΙΝΑΚΑ ΤΗΣ ΔΙΑΝΟΜΗΣ

ΕΜΒΑΔΟΝ (Α.Β.Γ.Δ.Α) = 3.169,00 μ²
ΕΜΒΑΔΟΝ ΠΟΥ ΚΑΤΕΧΕΤΑΙ ΑΠΟ ΤΗΝ ΑΡΓΥΡΙΟΥ ΣΑΡΑΝΤΩ ΤΟΥ ΑΠΟΣΤΟΛΟΥ ΚΑΙ ΠΡΟΤΕΙΝΕΤΑΙ Η ΕΞΑΙΟΡΑ ΤΟΥ.

ΕΝΑΠΟΜΕΙΝΑΝ ΕΜΒΑΔΟΝ ΤΟΥ ΑΓΡΟΤΕΜΑΧΙΟΥ 955 = 0 μ²

3. ΔΗΛΩΣΗ ΜΗΧΑΝΙΚΟΥ

Ο ΚΑΤΟΧΙ ΤΠΟΓΕΓΡΑΜΜΕΝΟΣ ΠΟΛΙΤΙΚΟΣ ΜΗΧΑΝΙΚΟΣ ΠΕΡΙΣΤΕΡΑΚΗΣ ΙΩΑΝΝΗΣ ΔΗΛΩΝΩ ΟΤΙ ΤΟ ΓΕΩΤΕΜΑΧΙΟ ΠΟΥ ΣΤΟ ΠΑΡΟΝ ΤΟΠΟΓΡΑΦΙΚΟ ΔΙΑΓΡΑΜΜΑ ΑΠΕΙΚΟΝΙΖΕΤΑΙ ΤΗΣ ΣΤΟΙΧΕΙΑ (Α.Β.Γ.Δ.Α.) ΚΑΙ ΜΕ ΕΜΒΑΔΟΝ 3.169,00 μ² :

- 1) ΑΝΤΙΣΤΟΙΧΕΙ ΣΤΟ Τ.Π. ΑΡΙΘΜ. 955 ΑΓΡΟΤΕΜΑΧΙΟ ΤΗΣ ΔΙΑΝΟΜΗΣ
- 2) ΒΡΙΣΚΕΤΑΙ ΕΚΤΟΣ ΟΡΙΩΝ ΟΙΚΙΣΜΟΥ, ΕΚΤΟΣ Γ.Π.Σ., ΕΚΤΟΣ Ζ.Ο.Ε ΚΑΙ ΕΝΤΟΣ ΠΕΡΙΟΧΗΣ ΝΑΤΥΡΑ.
- 3) ΔΕΝ ΕΜΠΙΠΤΕΙ ΣΤΙΣ ΔΙΑΤΑΞΕΙΣ ΤΟΥ Ν. 1337/1983 ΚΑΙ ΔΕΝ ΟΦΕΙΛΕΙ ΕΙΣΦΟΡΑ ΣΕ ΓΗ ΚΑΙ ΧΡΗΜΑ.
- 4) ΔΕΝ ΕΙΝΑΙ ΑΡΤΙΟ ΚΑΙ ΟΙΚΟΔΟΜΗΣΙΜΟ ΣΤΜΦΩΝΑ ΜΕ ΤΗΝ ΙΣΧΥΟΥΣΑ ΠΟΛΥΔΟΜΙΚΗ ΝΟΜΟΘΕΣΙΑ.

4. ΤΠΟΔΕΙΞΗ ΤΩΝ ΟΡΙΩΝ

Η ΑΡΓΥΡΙΟΥ ΣΑΡΑΝΤΩ ΔΗΛΩΝΕΙ ΤΠΕΤΩΝΑ ΟΤΙ ΤΑ ΟΡΙΑ ΤΟΥ ΓΕΩΤΕΜΑΧΙΟΥ ΠΟΥ ΣΤΟ ΠΑΡΟΝ ΤΟΠΟΓΡΑΦΙΚΟ ΔΙΑΓΡΑΜΜΑ ΑΠΕΙΚΟΝΙΖΕΤΑΙ ΤΠΟ ΣΤΟΙΧΕΙΑ (Α.Β.Γ.Δ.Α) ΤΠΟΔΕΙΧΘΗΣΑΝ ΑΠΟ ΑΤΤΗΝ ΚΑΙ ΕΙΝΑΙ ΟΠΩΣ ΚΑΤΕΧΟΝΤΑΙ ΚΑΤΑ ΤΑ ΠΡΟΒΛΕΠΟΜΕΝΑ ΑΠΟ ΤΟΝ Ν. /..... ΠΕΡΙ ΕΞΑΙΟΡΑΣ ΤΠΟΓΡΑΦΗ :

5. ΟΡΟΙ ΔΟΜΗΣΗΣ
Π.Δ. 24.05.1985(Φ.Ε.Κ. -270Δ/31.05.85) - ΔΟΜΗΣΗ ΕΚΤΟΣ ΣΧΕΔΙΟΥ ΑΡΘΡΟ 1

ΚΑΝΟΝΑΣ	ΕΛΛΗΣΙΣΤΟ ΕΜΒΑΔΟΝ & ΠΡΟΣΩΠΟ	4000,00τμ & 25μ ΠΡΟΣΩΠΟ
ΓΙΑ ΤΑ ΓΗΠΕΔΑ ΠΟΥ ΕΧΟΥΝ ΠΡΟΣΩΠΟ ΣΕ ΔΙΕΘΝΕΙΣ, ΕΘΝΙΚΕΣ ΚΑΙ ΕΠΑΡΧΙΑΚΕΣ ΟΔΟΥΣ	ΕΛΛΗΣΙΣΤΟ ΠΡΟΣΩΠΟ 45,00μ ΕΛΛΗΣΙΣΤΟ ΒΑΘΟΣ 50,00μ ΕΛΛΗΣΙΣΤΟ ΕΜΒΑΔΟ 4.000,00τμ	
ΠΑΡΕΚΚΛΙΣΗ	ΕΛ. ΠΡΟΣΩΠΟ	ΕΛ. ΒΑΘΟΣ
ΓΙΑ ΤΑ ΓΗΠΕΔΑ ΠΟΥ ΤΠΕΤΑΝΤΑΙ	10,00μ	15,00μ
ΚΑΤΑ ΤΗΝ 12/11/62	20,00μ	35,00μ
ΚΑΤΑ ΤΗΝ 12/09/64	25,00μ	40,00μ
ΚΑΤΑ ΤΗΝ 17/10/78		2.000,00τμ

ΣΤΠΝΤΕΛΕΣΤΗΣ ΔΟΜΗΣΗΣ	0,20
ΜΕΓΙΣΤΟ ΠΟΣΟΣΤΟ ΚΑΛΥΨΗΣ	10%
ΑΠΟΣΤΑΣΗ ΑΠΟ ΤΑ ΟΡΙΑ	15,00 μ
ΟΡΟΦΟΙ	2
ΜΕΓΙΣΤΟ ΤΥΦΟΣ ΚΤΙΡΙΩΝ	7,50 μ + 1,20 μ ΣΤΕΓΗ

ΑΠΟΣΠΑΣΜΑ ΧΑΡΤΗ ΔΙΑΝΟΜΗΣ (κλ. 1/5000)

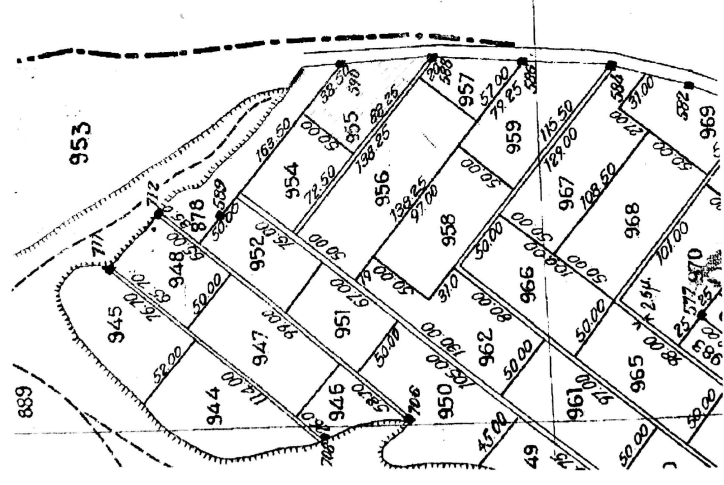

ΟΔΟΠΟΡΙΚΟ ΣΚΑΡΙΨΗΜΑ (κλ. 1/10000)

θέση γεωτεμαχίου

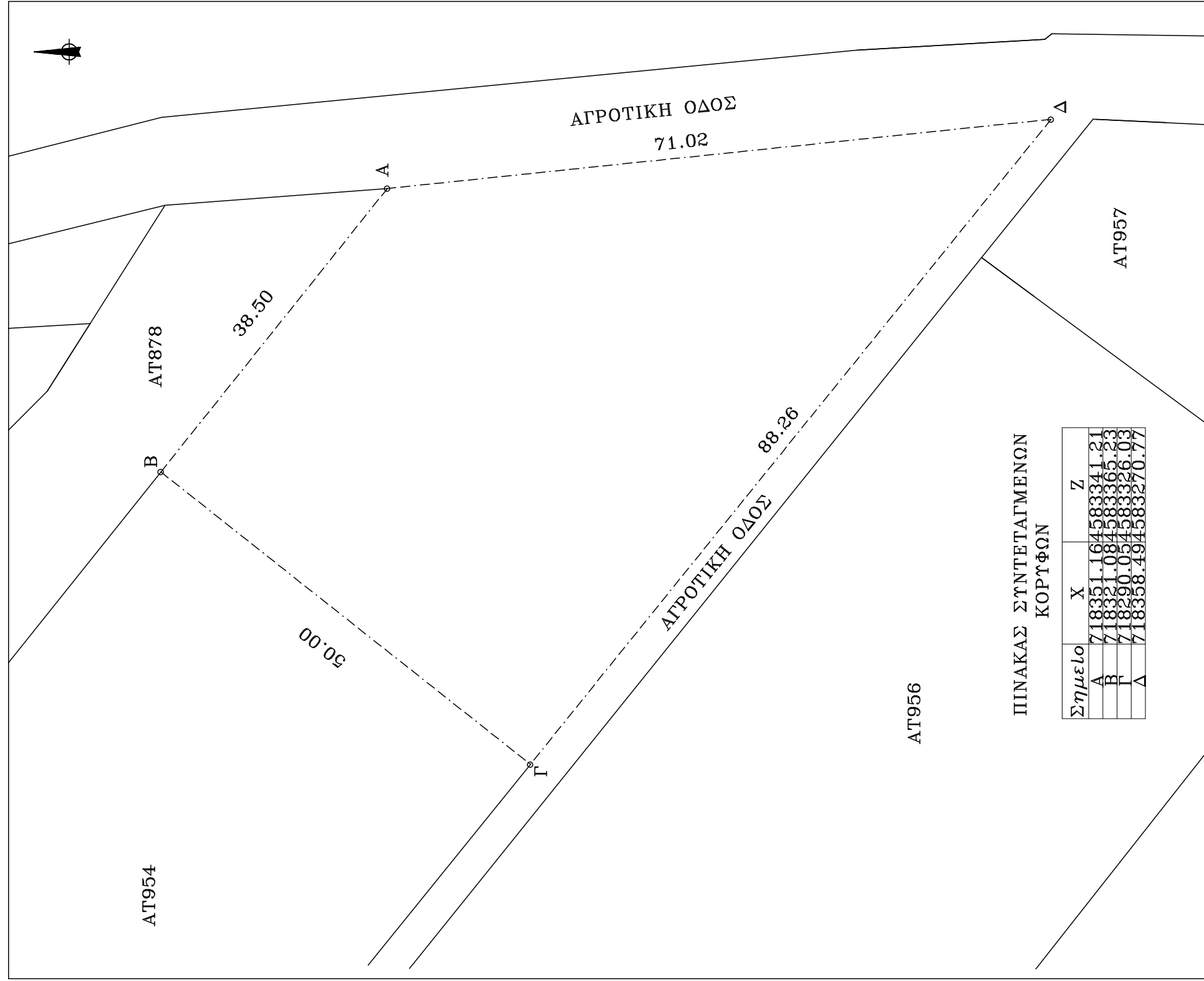
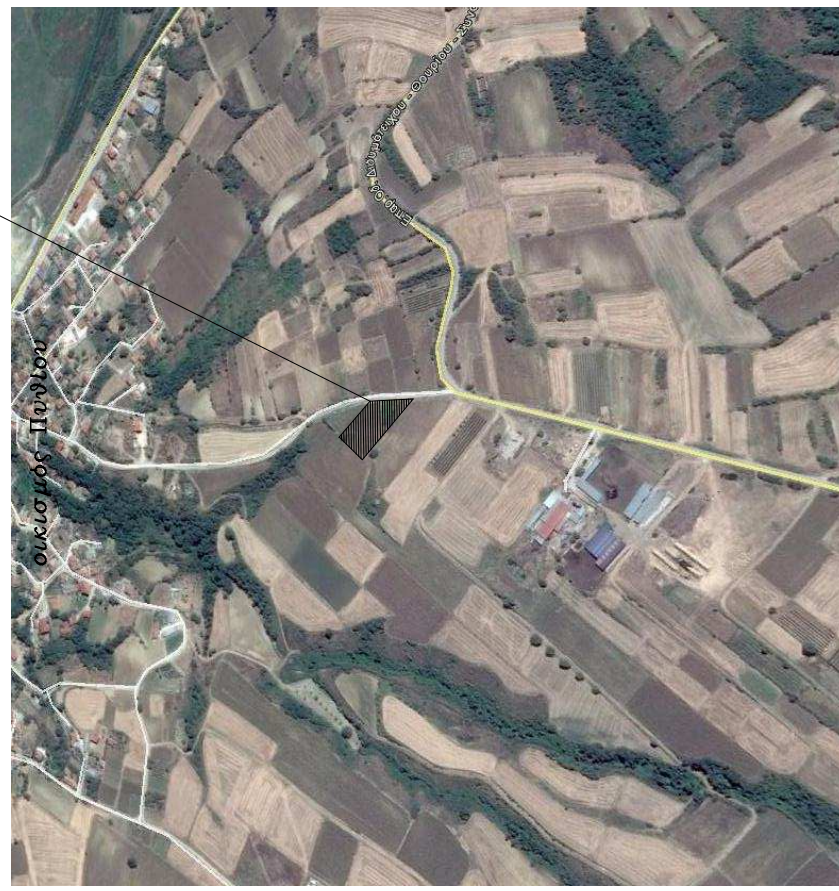

ΠΙΝΑΚΑΣ ΣΤΠΝΤΕΤΑΓΜΕΝΩΝ ΚΟΡΤΨΩΝ

Σημείο	X	Z
A	718331,1845	83341,21
B	718360,0845	83353,03
Δ	718338,4045	83350,17

ΤΕΧΝΙΚΟ ΓΡΑΦΕΙΟ

ΠΕΡΙΣΤΕΡΑΚΗ ΙΩΑΝΝΗ ΠΟΛΙΤΙΚΟΥ ΜΗΧΑΝΙΚΟΥ
ΚΩΝ/ΠΟΛΕΩΣ 103 - ΟΡ/ΔΑ ΤΗΛ. 25520 - 27873

ΕΡΓΟΔΟΤΗΣ : ΑΡΓΥΡΙΟΥ ΣΑΡΑΝΤΩ

ΕΡΓΟ : ΤΟΠΟΓΡΑΦΙΚΟ ΔΙΑΓΡΑΜΜΑ
ΑΓΡΟΤΕΜΑΧΙΟΥ

ΘΕΣΗ : ΑΓΡΟΚΤΗΜΑ ΠΤΘΙΟΥ

ΔΗΜΟΣ : ΔΙΑΤΜΟΤΕΙΧΟΥ

ΜΕΛΕΤΗΤΗΣ : ΠΕΡΙΣΤΕΡΑΚΗΣ ΙΩΑΝΝΗΣ
ΠΟΛΙΤΙΚΟΣ ΜΗΧΑΝΙΚΟΣ

ΘΕΜΑ ΣΧΕΔΙΟΥ :

ΑΡΙΘΜΟΣ
ΣΧΕΔΙΟΥ

T - 1

ΚΛΙΜΑΚΑ : 1/500

ΧΡΟΝΟΣ ΜΕΛΕΤΗΣ : ΦΕΒΡΟΥΑΡΙΟΣ 2017

ΕΛΕΓΧΘΗ & ΤΠΟΓΡΑΦΕΤΑΙ

ΤΠΟΓ. ΣΦΡΑΓΙΔΑ ΣΤΠΝΤΕΛΕΑΝΤΟΣ