

Εργο **ΤΟΠΟΓΡΑΦΙΚΟ ΛΙΓΓΑΜΜΑ**

Εργαστής **ΠΑΝΑΓΙΩΤΗΣ ΚΑΤΑΚΟΥΖΗΣ-ΜΕΛΑΡΟΠΙΤΗΣ**

Θέση **ΚΤΙΜΑΤΙΝ ΠΕΡΙΦΕΡΙΑ ΑΙΓΟΥ ΝΕΑΣ ΚΟΥΤΑΛΗΣ ΑΙΓΙΟΥ ΤΟΥ ΤΟΥΛΑΜ ΚΟΝΤΑ**

Θέση Σχεδίου **Τοπογραφικό διαγράμμα**

Μελέτης **ΑΝΑΓΝΩΣΤΕΛΛΗΣ ΑΓΓΕΛΟΣ**

Κλίμακα **1:1.000**

Ημερομηνία **ΜΑΙΟΣ 2008**

ΠΕΡΙΛΗΨΗ ΤΙΜΩΝ

1	5000000.00	4400000.00	1000000.00
2	5000000.00	4400000.00	1000000.00
3	5000000.00	4400000.00	1000000.00
4	5000000.00	4400000.00	1000000.00
5	5000000.00	4400000.00	1000000.00
6	5000000.00	4400000.00	1000000.00
7	5000000.00	4400000.00	1000000.00
8	5000000.00	4400000.00	1000000.00
9	5000000.00	4400000.00	1000000.00
10	5000000.00	4400000.00	1000000.00
11	5000000.00	4400000.00	1000000.00
12	5000000.00	4400000.00	1000000.00
13	5000000.00	4400000.00	1000000.00
14	5000000.00	4400000.00	1000000.00
15	5000000.00	4400000.00	1000000.00
16	5000000.00	4400000.00	1000000.00
17	5000000.00	4400000.00	1000000.00
18	5000000.00	4400000.00	1000000.00
19	5000000.00	4400000.00	1000000.00
20	5000000.00	4400000.00	1000000.00
21	5000000.00	4400000.00	1000000.00
22	5000000.00	4400000.00	1000000.00
23	5000000.00	4400000.00	1000000.00
24	5000000.00	4400000.00	1000000.00
25	5000000.00	4400000.00	1000000.00
26	5000000.00	4400000.00	1000000.00
27	5000000.00	4400000.00	1000000.00
28	5000000.00	4400000.00	1000000.00
29	5000000.00	4400000.00	1000000.00
30	5000000.00	4400000.00	1000000.00
31	5000000.00	4400000.00	1000000.00
32	5000000.00	4400000.00	1000000.00
33	5000000.00	4400000.00	1000000.00
34	5000000.00	4400000.00	1000000.00
35	5000000.00	4400000.00	1000000.00
36	5000000.00	4400000.00	1000000.00
37	5000000.00	4400000.00	1000000.00
38	5000000.00	4400000.00	1000000.00
39	5000000.00	4400000.00	1000000.00
40	5000000.00	4400000.00	1000000.00
41	5000000.00	4400000.00	1000000.00
42	5000000.00	4400000.00	1000000.00
43	5000000.00	4400000.00	1000000.00
44	5000000.00	4400000.00	1000000.00
45	5000000.00	4400000.00	1000000.00
46	5000000.00	4400000.00	1000000.00
47	5000000.00	4400000.00	1000000.00
48	5000000.00	4400000.00	1000000.00
49	5000000.00	4400000.00	1000000.00
50	5000000.00	4400000.00	1000000.00
51	5000000.00	4400000.00	1000000.00
52	5000000.00	4400000.00	1000000.00
53	5000000.00	4400000.00	1000000.00
54	5000000.00	4400000.00	1000000.00
55	5000000.00	4400000.00	1000000.00
56	5000000.00	4400000.00	1000000.00
57	5000000.00	4400000.00	1000000.00
58	5000000.00	4400000.00	1000000.00
59	5000000.00	4400000.00	1000000.00
60	5000000.00	4400000.00	1000000.00
61	5000000.00	4400000.00	1000000.00
62	5000000.00	4400000.00	1000000.00
63	5000000.00	4400000.00	1000000.00
64	5000000.00	4400000.00	1000000.00
65	5000000.00	4400000.00	1000000.00
66	5000000.00	4400000.00	1000000.00
67	5000000.00	4400000.00	1000000.00
68	5000000.00	4400000.00	1000000.00
69	5000000.00	4400000.00	1000000.00
70	5000000.00	4400000.00	1000000.00
71	5000000.00	4400000.00	1000000.00
72	5000000.00	4400000.00	1000000.00
73	5000000.00	4400000.00	1000000.00
74	5000000.00	4400000.00	1000000.00
75	5000000.00	4400000.00	1000000.00
76	5000000.00	4400000.00	1000000.00
77	5000000.00	4400000.00	1000000.00
78	5000000.00	4400000.00	1000000.00
79	5000000.00	4400000.00	1000000.00
80	5000000.00	4400000.00	1000000.00
81	5000000.00	4400000.00	1000000.00
82	5000000.00	4400000.00	1000000.00
83	5000000.00	4400000.00	1000000.00
84	5000000.00	4400000.00	1000000.00
85	5000000.00	4400000.00	1000000.00
86	5000000.00	4400000.00	1000000.00
87	5000000.00	4400000.00	1000000.00
88	5000000.00	4400000.00	1000000.00
89	5000000.00	4400000.00	1000000.00
90	5000000.00	4400000.00	1000000.00
91	5000000.00	4400000.00	1000000.00
92	5000000.00	4400000.00	1000000.00
93	5000000.00	4400000.00	1000000.00
94	5000000.00	4400000.00	1000000.00
95	5000000.00	4400000.00	1000000.00
96	5000000.00	4400000.00	1000000.00
97	5000000.00	4400000.00	1000000.00
98	5000000.00	4400000.00	1000000.00
99	5000000.00	4400000.00	1000000.00
100	5000000.00	4400000.00	1000000.00

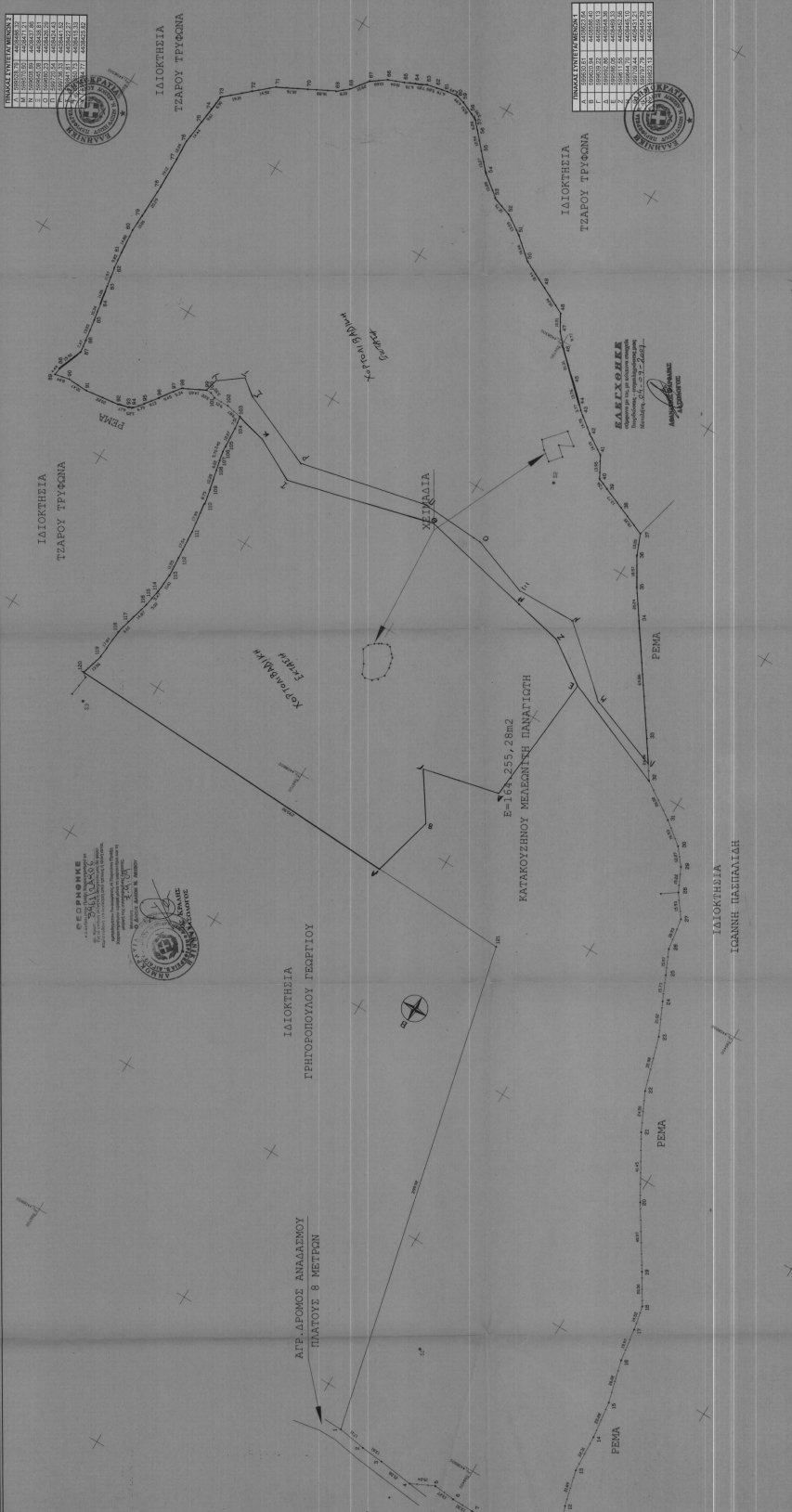

ΑΝΩΣΤΗΤΗΤΕΣ ΜΕΣΩΣ

Α	5000000.00	4400000.00	1000000.00
Β	5000000.00	4400000.00	1000000.00
Γ	5000000.00	4400000.00	1000000.00
Δ	5000000.00	4400000.00	1000000.00
Ε	5000000.00	4400000.00	1000000.00
ΣΤ	5000000.00	4400000.00	1000000.00
Ζ	5000000.00	4400000.00	1000000.00
Η	5000000.00	4400000.00	1000000.00
Θ	5000000.00	4400000.00	1000000.00
Ι	5000000.00	4400000.00	1000000.00
Κ	5000000.00	4400000.00	1000000.00
Λ	5000000.00	4400000.00	1000000.00
Μ	5000000.00	4400000.00	1000000.00
Ν	5000000.00	4400000.00	1000000.00
Ξ	5000000.00	4400000.00	1000000.00
Ο	5000000.00	4400000.00	1000000.00
Π	5000000.00	4400000.00	1000000.00
Ρ	5000000.00	4400000.00	1000000.00
Σ	5000000.00	4400000.00	1000000.00
Τ	5000000.00	4400000.00	1000000.00
Υ	5000000.00	4400000.00	1000000.00
Φ	5000000.00	4400000.00	1000000.00
Χ	5000000.00	4400000.00	1000000.00
Ψ	5000000.00	4400000.00	1000000.00
Ω	5000000.00	4400000.00	1000000.00

ΜΕΤΡΩΝΕΣ ΔΙΑΣΤΑΣΕΩΣ 661-77

ΔΙΑΣΤΑΣΗ ΠΡΟΣΩΤΑ ΟΤΙ ΤΟ ΑΝΤΙΣΤΟΙΧΟ ΕΡΓΟ ΕΡΓΟ ΚΑΙ ΟΙ ΕΡΓΑ ΟΡΘΟΓΩΝΙΑ ΜΕΤΑ ΤΗΝ ΕΚΤΕΛΣΗ ΤΗΣ ΛΑΜΒΑΝΟΜΕΝΗΣ

ΑΝΩΣΤΗΤΗΤΕΣ ΜΕΣΩΣ

ΤΟΠΟΓΡΑΦΙΚΟ ΛΙΓΓΑΜΜΑ ΓΗΡΑΔΟΥ ΜΕ ΣΤΙΧΙΔΑ 1-2-3-4...-10-100-101-1 ΣΥΝΟΛΙΚΟΥ ΕΜΒΛΑΔΟΥ 164.25628 τμς

ΑΝΩΣΤΗΤΕΣ ΠΑΝΑΓΙΩΤΗΣ ΚΑΤΑΚΟΥΖΗΣ-ΜΕΛΑΡΟΠΙΤΗΣ

ΕΝΤΟΣ ΤΗΣ ΕΚΤΙΜΑΤΙΝΗΣ ΠΕΡΙΦΕΡΕΙΑΣ ΤΟΥ ΑΙΓΟΥ ΝΕΑΣ ΚΟΥΤΑΛΗΣ ΑΙΓΙΟΥ ΤΟΥ ΤΟΥΛΑΜ ΚΟΝΤΑ

ΑΚΑΜΑΝΟΣ 1:5000

ΤΑ ΕΡΓΑ ΚΑΙ ΟΙ ΣΥΝΔΡΑΣΕΙΣ ΥΠΟΛΕΙΠΟΜΕΝΕΣ ΑΠΟ ΤΩΝ ΔΙΑΤΕΤΗΝ

Η ΕΜΒΛΑΜΟΜΕΤΡΙΚΗ ΕΓΓΙΝΗ ΜΕ ΤΟΝ ΤΥΠΟ ΤΟΥ GAUSS

Η ΑΝΩΣΤΗΤΗΣ ΕΓΓΙΝΗ ΣΕ ΠΡΟΒΟΛΗ ΕΓΧΑ-67 ΕΛΛΗΝΟΜΕΤΡΙΚΗΣ CRS-60