

ΕΜΒΑΔΟΜΕΤΡΗΣΗ

α	X	ψ	ZE	ΠΛΕΥΡΑ
	660.643.432	3.887.788.846	-14.436.392.31	10,98
	660.644.533	3.887.799.772	-20.947.744.93	15,95
	660.646.304	3.887.815.626	-16.278.343.10	12,41
	660.647.779	3.887.827.946	-12.595.921.18	9,60
	660.648.894	3.887.837.479	-10.518.861.39	8,05
	660.650.112	3.887.845.440	-18.568.266.79	14,27
	660.652.584	3.887.859.493	-9.650.821.78	7,40
	660.653.794	3.887.866.797	-9.518.708.66	7,31
	660.655.015	3.887.874.001	-9.049.659.99	6,94
	660.656.124	3.887.880.850	-12.372.770.35	9,37
	660.656.387	3.887.890.214	-13.503.821.08	10,23
	660.656.830	3.887.900.434	-8.328.252.24	6,60
	660.658.772	3.887.906.737	-9.047.069.29	6,95
	660.659.950	3.887.913.584	-4.783.179.06	3,63
	660.660.233	3.887.917.204	-7.757.468.33	5,91
	660.659.530	3.887.923.075	-13.384.951.30	10,19
	660.658.468	3.887.933.205	-12.914.540.72	9,84
	660.657.343	3.887.942.979	-19.949.188.66	15,16
	660.655.987	3.887.958.077	-16.262.694.16	12,36
	660.654.881	3.887.970.385	-2.750.990.39	11,45
	660.656.153	3.887.972.467	-13.713.004.27	23,39
	660.687.120	3.887.982.845	-19.045.138.20	18,68
	660.699.004	3.887.997.258	-401.705.25	0,91
	660.699.857	3.887.997.562	22.471.932.20	20,97
	660.712.127	3.887.990.556	70.092.855.04	57,03
	660.733.240	3.887.927.521	81.045.138.86	61,63
	660.726.712	3.887.866.191	39.502.190.82	29,90
	660.726.164	3.887.836.298	32.938.706.73	26,02
	660.733.626	3.887.811.372	35.440.952.67	33,15
	660.753.106	3.887.784.553	80.423.340.48	70,84
	660.716.857	3.887.723.694	-26.121.695.43	28,51
	660.696.307	3.887.743.462	-28.204.673.92	30,05
	660.675.158	3.887.764.907	-6.676.745.19	9,05
	660.667.647	3.887.769.860	-4.347.181.11	4,91
	660.663.998	3.887.773.150	-10.558.632.43	14,80
	660.651.536	3.887.781.141	-10.127.747.20	9,34
	660.646.207	3.887.788.806	-52.851.59	2,73
	660.643.432	3.887.788.846		
ΣΥΝΟΛΟ ZE =				36.096.48
ΣΥΝΟΛΙΚΟ ΕΜΒΑΔΟΝ =				36.096.48 μ2
				18.048.24 μ2

ΥΠΟΜΝΗΜΑ

Όρο ιδιοκτησίας
 φρύδι πρανούς (άνω οριογραμμής πτώσης του εδάφους)
 πόδι πρανούς (κάτω οριογραμμής πτώσης του εδάφους)
 ξηρολιθία
 πάσσαλοι εξάρτησης
 κορυφές - γραμμής παραλλας καθορισμένοι
 κορυφές - γραμμής παραλλας καθορισμένοι

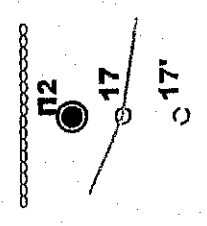

ΑΛΕΞΑΝΔΡΗΣ

ΘΕΩΡΗΘΗΚΕ
 και ακολουθεί την υπ' αριθμ. **93/2009**
 Απόφαση της Ε.Ε.Δ.Α. Νομού Λασιθίου
 ΠΡΟΣΩΡΙΝΑ ΣΠΟΝΔΙΟΓΡΑΦΗΣΗ ΤΡΙΓΩΝΟΜΕΤΡΙΚΗΣ ΔΙΑΓΡΑΜΜΗΣ 12-05-2010

ΤΟΠΟΓΡΑΦΙΚΟ ΔΙΑΓΡΑΜΜΑ
 ΓΙΑ ΤΟΝ ΧΑΡΑΚΤΗΡΙΣΜΟ ΕΚΤΑΣΗΣ ΣΥΜΦΩΜΑ ΜΕ ΤΗΝ ΔΑΣΙΚΗ ΝΟΜΟΘΕΣΙΑ

ΠΕΡΙΟΧΗ : ΘΕΣΗ "ΚΕΦΑΛΑΚΙΑ" ΣΤΟ ΙΣΤΡΟΝ
 ΔΗΜ. ΔΙΑΜ/ΤΟΣ ΚΑΛΟΥ ΧΡΕΙΟΥ
 ΔΗΜΟΥ ΑΓ. ΝΙΚΟΛΑΟΥ
 ΝΟΜΟΥ ΛΑΣΙΘΙΟΥ ΚΡΗΤΗΣ

ΕΝΔΙΑΦΕΡΟΜΕΝΟΣ ΙΔΙΟΚΤΗΤΗΣ :
 ΚΩΝ/ΝΟΣ ΑΛΕΞΑΚΗΣ

ΑΝΔΡΟΣ ΜΕΛΕΤΗΤΗΣ ΜΑΝΩΛΗΣ ΚΑΝΑΒΟΣ	ΟΙ ΣΥΝΤΑΞΑΝΤΕΣ ΜΑΝΩΛΗΣ ΚΑΝΑΒΟΣ ΓΙΩΡΓΟΣ ΔΑΜΑΣΚΗΝΑΚΗΣ	ΗΜΕΡΟΜΗΝΙΑ ΣΥΝΤΑΞΗΣ 26/07/02 & 18/12/02
ΑΝΔΡΟΣ ΜΕΛΕΤΗΤΗΣ ΜΑΝΩΛΗΣ ΚΑΝΑΒΟΣ ΓΕΩΓΡΑΦΙΚΟ ΔΙΑΓΡΑΜΜΑ ΕΚΤΑΣΗΣ ΣΥΜΦΩΜΑ ΜΕ ΤΗΝ ΔΑΣΙΚΗ ΝΟΜΟΘΕΣΙΑ ΤΗΛ. & FAX : 0841 - 42759 ΓΛΩΣΣΑ 023544574 - ΔΟΥ ΑΓ. ΝΙΚΟΛΑΟΥ		ΚΛΙΜΑΚΑ ΣΧΕΔΙΟΥ 1 : 500

ΥΠΟΜΝΗΜΑ ΚΑΘΟΡΙΣΜΕΝΩΝ ΟΡΙΩΝ ΑΠΤΑΛΟΥ & ΠΑΡΑΛΙΑΣ

Κόκκινη γραμμή - Οριογραμμής Αγραλίου
 Κίτρινη γραμμή - Οριογραμμής Παραλλας

ΑΚΡΙΒΕΣ ΦΩΤΟΑΝΤΙΣΤΡΑΦΟ
 ΑΓΙΟΣ ΝΙΚΟΛΑΟΣ 7.9.06

ΕΓΚΡΙΣΣΕΙΣ
ΘΕΩΡΗΘΗΚΕ
 Συνημ στο 3607/14/11/2005...
 εγγραφο της Δισης Δασων Λασιθιου
 ΑΝ ΝΙΚΟΛΑΟΣ 16/11/2005

ΥΠΟΜΕΤΡΙΚΗ ΕΞΑΡΤΗΣΗ: ΔΙΚΤΥΟ ΠΟΛΥΠΛΑΚΙΩΝ ΟΠΙΣΘΟΤΟΜΩΝ & ΜΕΤΡΗΣΕΙΣ ΜΕ ΖΕΙΤΟΣ GPS ΔΙΠΛΗΣ ΣΥΧΝΟΤΗΤΑΣ
 ΥΠΟΜΕΤΡΙΚΗ ΛΕΥΤΗΡΙΑ: ΤΡΙΓΩΝΟΜΕΤΡΙΚΗ ΜΕΘΟΔΟΣ ΑΠΟΤΥΠΩΣΗΣ ΟΡΓΑΝΟ ΕΔΜ
 ΧΡΟΝΟΛΟΓΙΑ ΕΡΓΑΣΙΩΝ ΥΠΛΗΡΟΥΣ: 20/07/02 & 15/12/02
 ΕΣΩΔΙΑΣΤΑΣΗ: 1/1

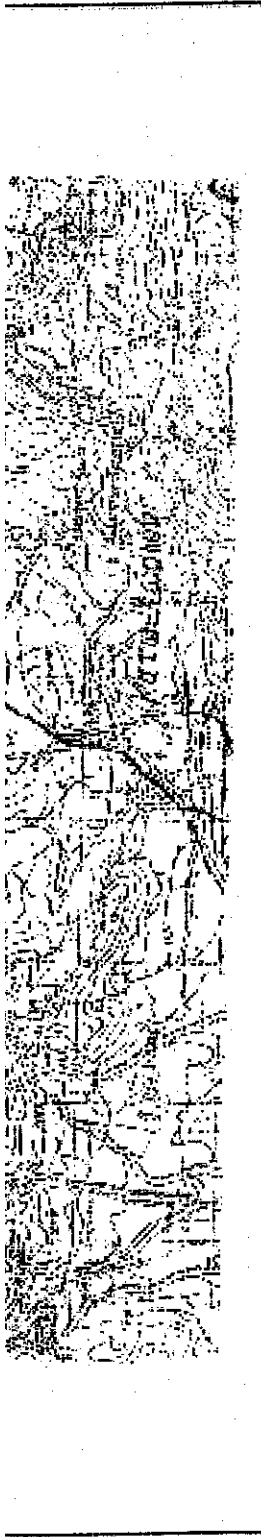

ΕΝ

α/α	X
1	660.643.437
2	660.644.531
3	660.646.301
4	660.647.779
5	660.648.891
6	660.650.111
7	660.652.587
8	660.653.791
9	660.655.013
10	660.656.121
11	660.656.387
12	660.656.830
13	660.658.771
14	660.659.951
15	660.660.231
16	660.659.530
17	660.658.466
18	660.657.341
19	660.655.987
20	660.654.881
Κ	660.666.151
Λ	660.687.120
Μ	660.699.001
Ν	660.699.857
Ξ	660.712.127
Ο	660.733.240
Π	660.726.711
Ρ	660.726.161
Σ	660.733.621
21	660.753.106
22	660.716.857
23	660.696.307
24	660.675.151
25	660.667.647
26	660.663.998
27	660.651.536
28	660.646.207
1	660.643.432

ΣΥΝΟΛΟ

ΣΥΝΟΛΙΚΟ ΕΜ

ΑΠΟΣΠΑΣΜΑ ΧΑΡΤΗ ΚΛ. 1: 50.000

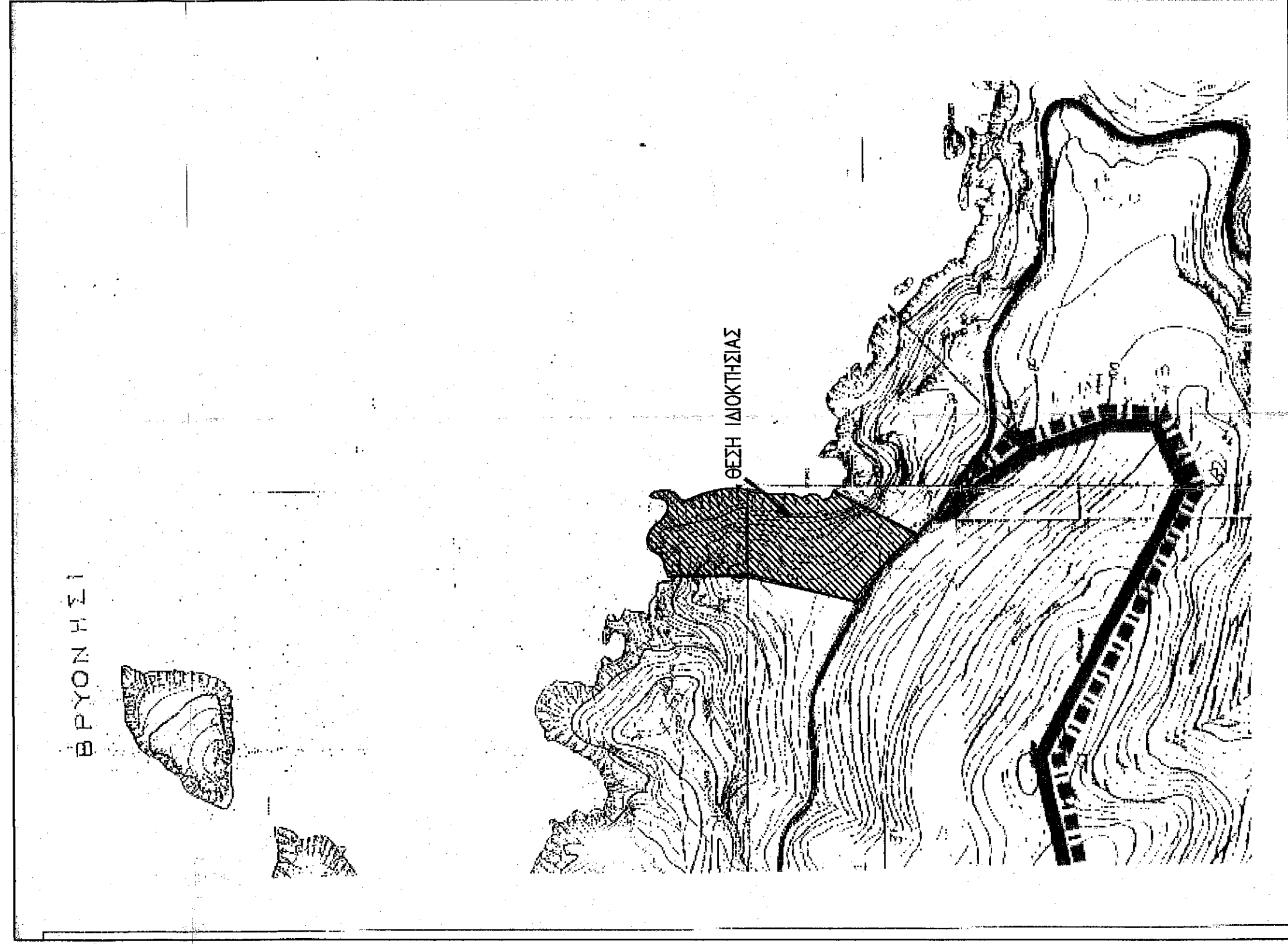

ΑΠΟΣΠΑΣΜΑ ΧΑΡΤΗ ΚΛ. 1: 5.000

σφραγίδα γνώστη του (Ε.Ν.)



26 25 24 23 22

30.05 Όριο Απολλωνίασας

28.51 Όριο κατόλμης

28.51 παλιός τοίχος αντιστήριξης

ΕΘΝΙΚΗ ΟΔΟΣ ΑΓ. ΝΙΚΟΛΑΟΥ - ΣΥΤΕΙΑΣ

συνδεδεμένο τμήμα παλαιάς Εθνικής με Νέα Εθνική (προς Γέφυρα "Φρουρά")

προς Παλιό Αμμο-Σητά

1887.50 6607.00 6608.50 1887.50

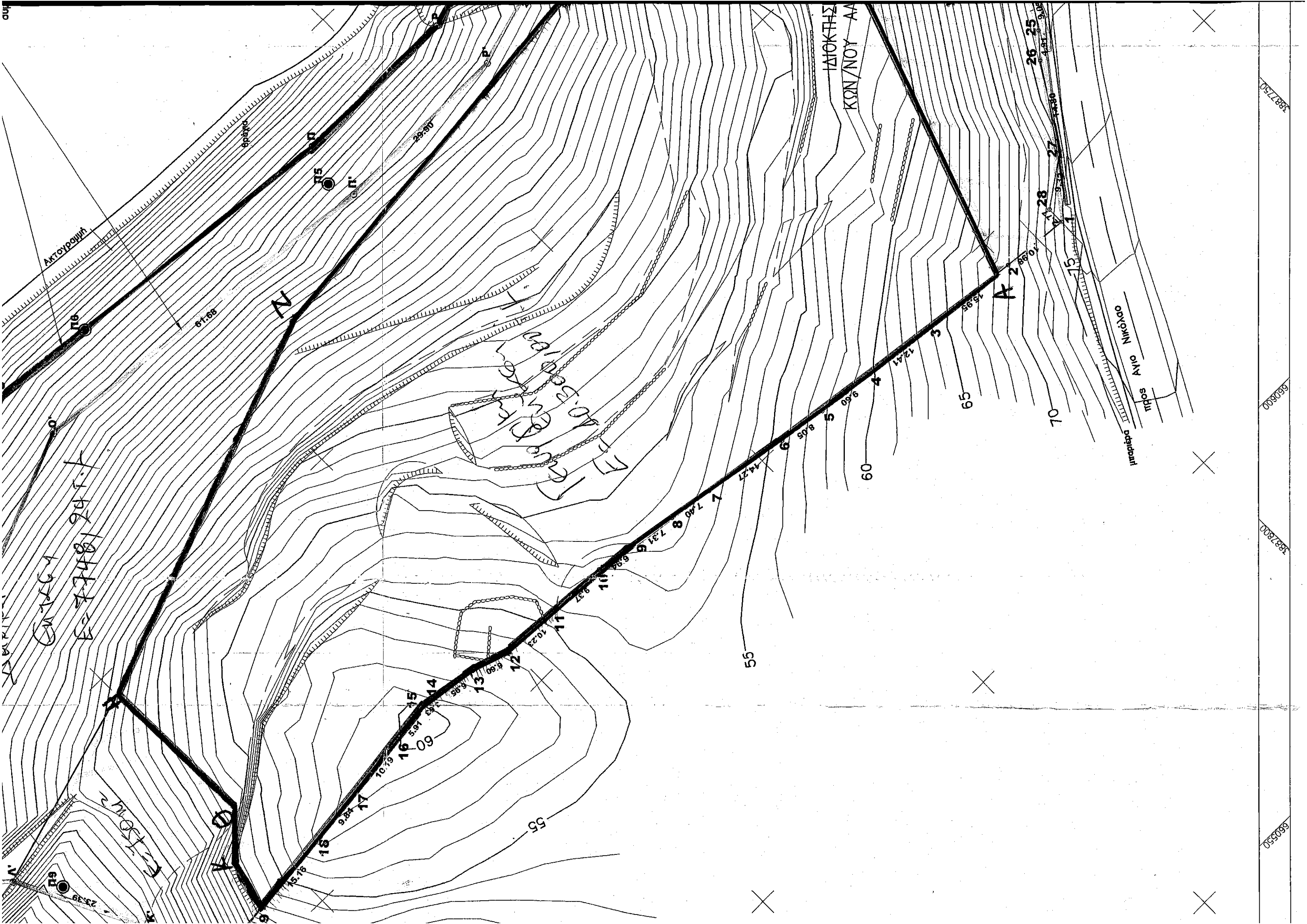

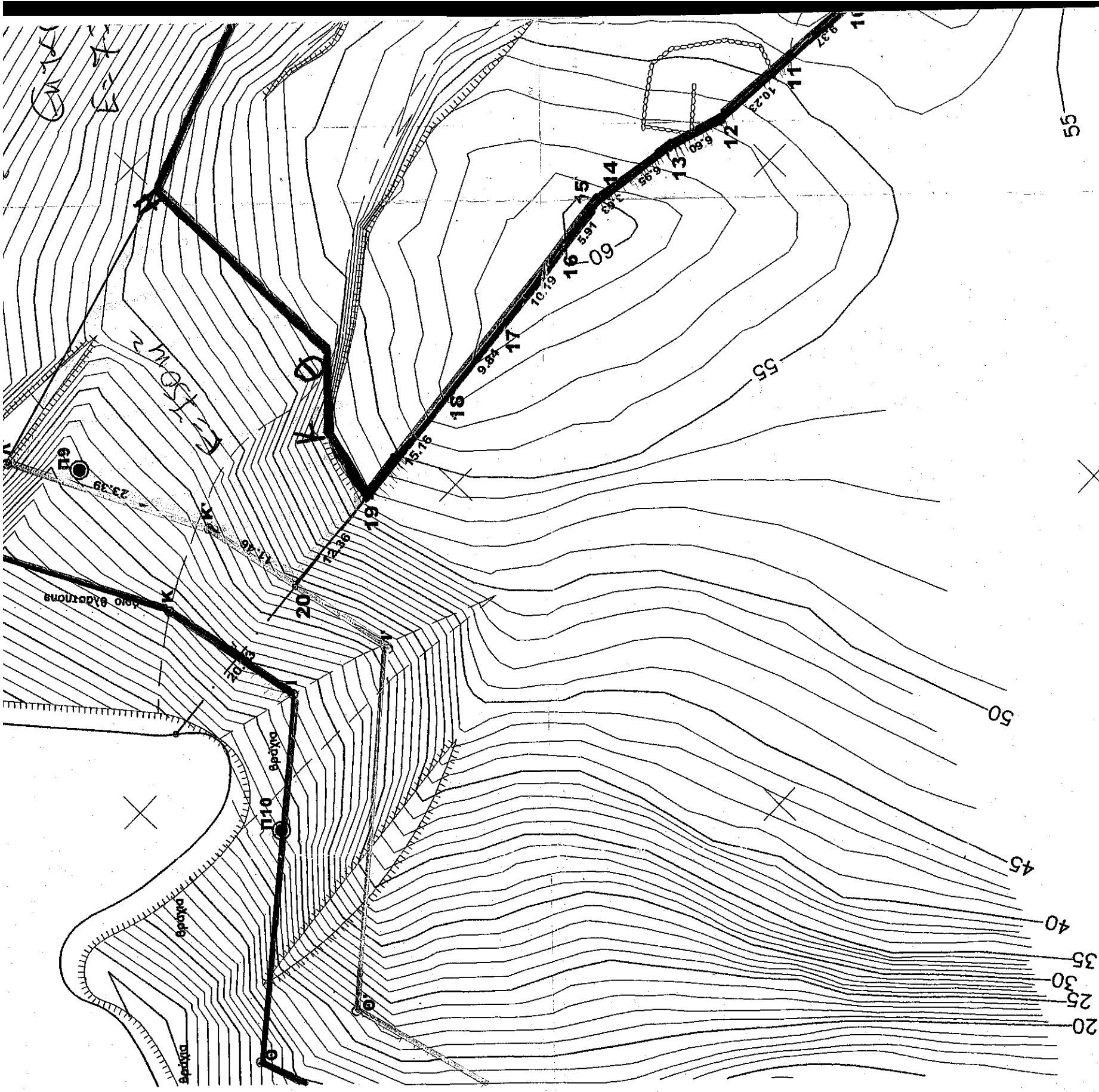

ΙΔΙΟΚΤΗΣΙΑ
ΠΡΩΗΝ Γ. ΜΕΝΕΓΑΚΗ
ΝΥΝ ΓΙΑΛΛΕΛΗ

887.830
660550

887.900
660500