

Έχει γίνει έλεγχος από το κεντρικό τμήμα του ΕΛΣΑΦ σχετικά με την τήρηση των κανόνων περί προστασίας της βλάστησης και της γεωλογίας.

ΠΙΝΑΚΑΣ ΣΥΝΤΕΤΛΜΕΝΩΝ ΟΡΙΩΝ

A/A	X	Y
1	523227.99	3894434.29
2	523227.53	3894408.75
3	523228.02	3894402.11
4	523230.01	3894285.64
5	523228.67	3894287.80
6	523218.77	3894292.83
7	523184.74	3894303.84
8	523222.56	3894357.36
9	523230.00	3894356.57
10	523232.31	3894374.17
11	523228.14	3894422.58

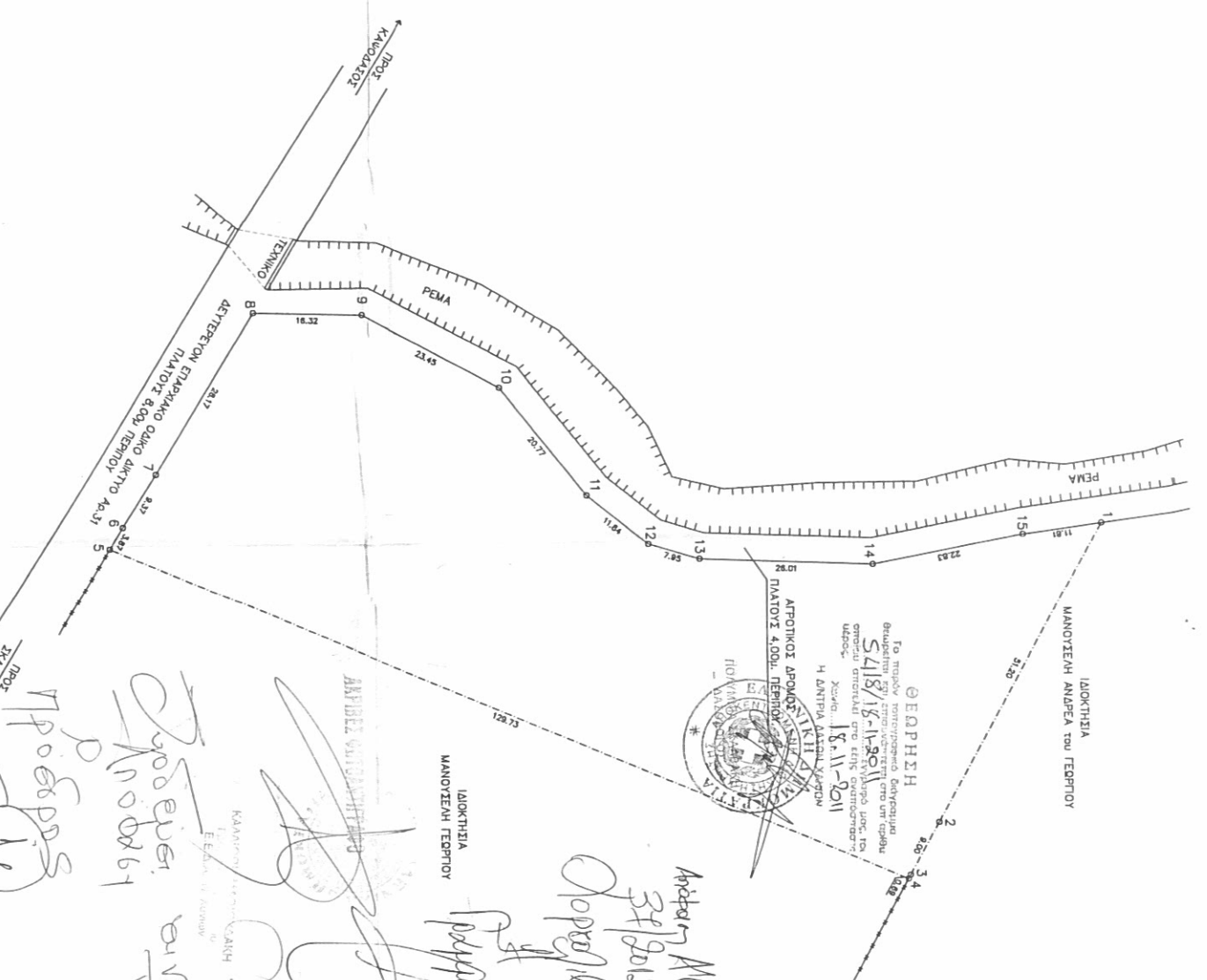

Handwritten notes and signatures:
 1. ΚΟΥΚΛΗΣ ΝΙΚΟΣ
 2. ΠΑΠΑΔΟΠΟΥΛΟΣ ΝΙΚΟΣ
 3. ΤΟΠΟΓΡΑΦΟΣ ΜΗΧΑΝΙΚΟΣ
 ΑΝΔΡΑΣ ΜΟΥΛΙΑΣ ΕΙΣΑΓ.
 31/9/2012
 Δορυλλείο Μανουσση Γεωργίου
 14.02.2013

ΔΗΛΩΣΗ ΜΗΧΑΝΙΚΟΥ του Ν. 851/77
 ΕΜΒΛΟΜΕΤΡΗΣΗ
 ΕΜΒΛΟΜΕΤΡΗΣΗ (1:2,3...14,15,1) = 5.452,38στ.
 Το οριζόντιο με στοιχεία (1,2,3...14,15,1) που φαίνεται στο παρόν τοπογραφικό διάγραμμα βρέθηκε στην θέση "Κουκλή Λακκος" εκτός του οικοπέδου Πατριανού πρώτης φρυγακτοστάθου Δήμου Σφακίων.
 Είναι κατά την εκτέλεση έργου και οικοδομήσιμος χώρος είναι προαρμοσμένο της 31-5-85 περί ενοποίησης του Π.Δ. της 24-5-85 (ΦΕΚ 270Δ/31-5-85) σύμφωνα με τις ισχύουσες πολεοδομικές διατάξεις και εφόσον δεν επιτραν στο χώρο περί ενοποίησης και λήξης της πολεοδομικής άδειας υπό την διακρίση αριθμ. 11337/83 περί ενοποίησης σε γη και σε κτίσμα. Τα όρια και οι διαμορφώσεις από τον ιδιοκτήτη.

Ο Διευθυντής
 Νίκος Κουκλής

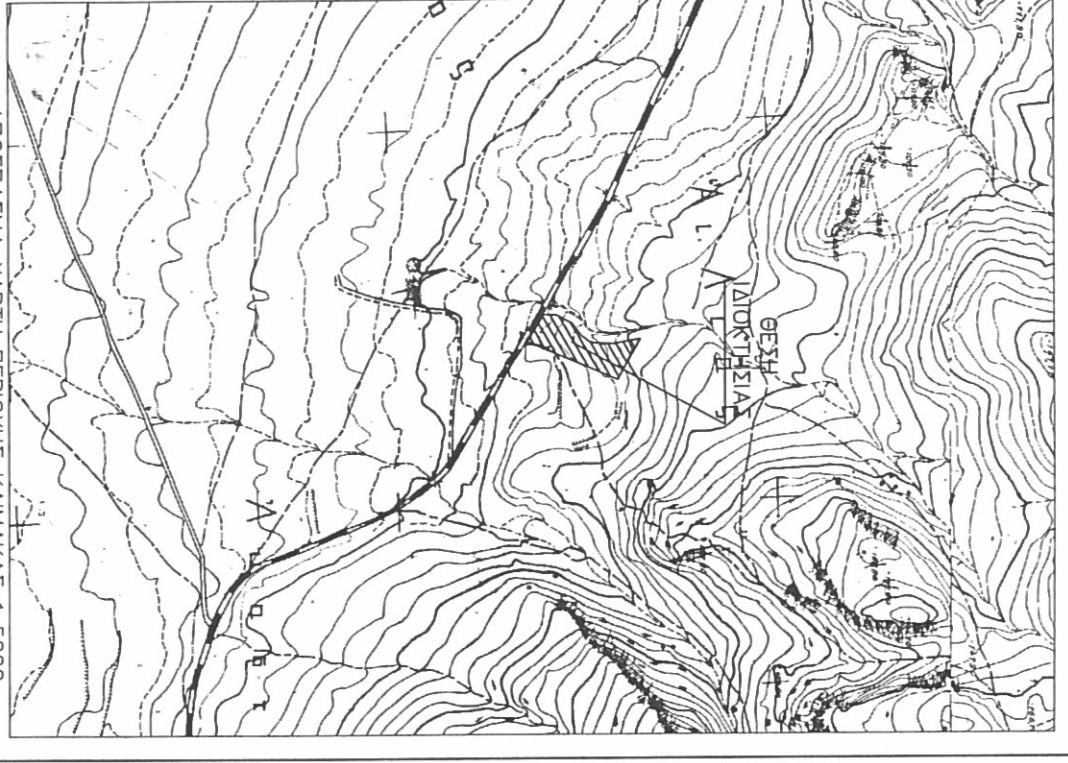

ΕΡΓΟΔΟΤΗΣ	ΣΦΟΥΡΗΣ Α.Ε	
ΕΡΓΟ	ΑΠΟΤΥΠΩΣΗ ΑΓΡΟΤΕΜΑΧΙΟΥ	
ΘΕΣΗ ΕΡΓΟΥ	"ΚΟΥΚΛΗ ΛΑΚΚΟΣ" ΕΚΤΟΣ ΟΙΚΙΣΜΟΥ ΠΑΤΣΙΑΝΟΥ ΔΗΜΟΥ ΣΦΑΚΙΩΝ	
ΜΕΛΕΤΗΤΗΣ	ΝΙΚΟΣ ΚΑΝΟΓΕΡΗΣ ΑΓΡ. ΤΟΠΟΓΡΑΦΟΣ ΜΗΧΑΝΙΚΟΣ	
ΘΕΜΑ ΣΧΕΔΙΟΥ	ΤΟΠΟΓΡΑΦΙΚΟ ΔΙΑΓΡΑΜΜΑ	
ΑΡ. ΣΧΕΔΙΟΥ	1	ΚΛΙΜΑΚΑ 1:500
ΥΠΟΓΡΑΦΗ - ΣΦΡΑΓΙΔΑ	<div data-bbox="147 1780 231 1988" data-label="Image"> </div>	
ΣΕΠΤΕΜΒΡΙΟΣ 2009		