

ΤΟΠΟΓΡΑΦΙΚΟ ΔΙΑΓΡΑΜΜΑ

Συνοδεύει την 05/2017 απόφαση της ΤΕΕΑ Πιερίας

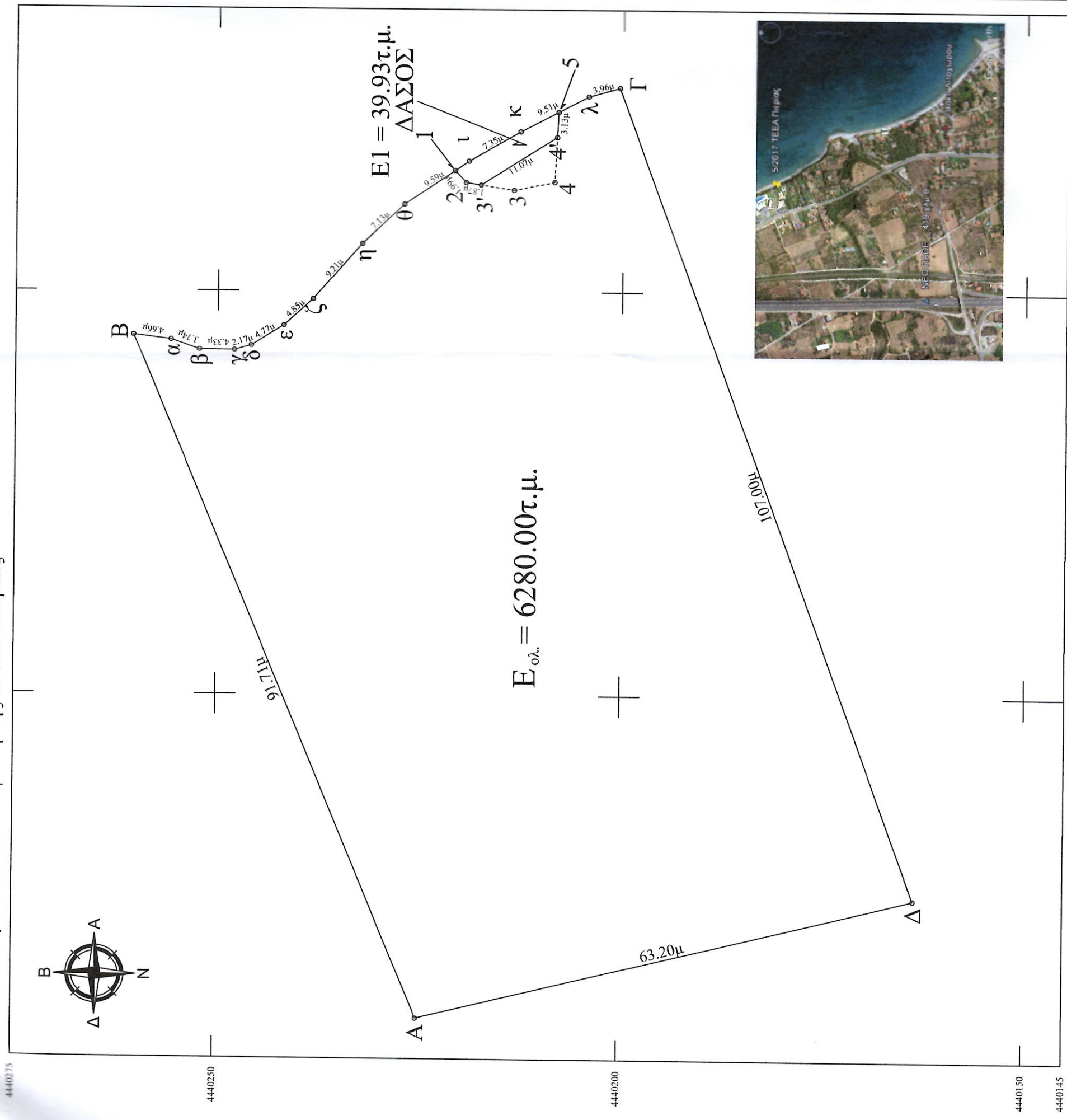

ΕΛΛΗΝΙΚΗ ΔΗΜΟΚΡΑΤΙΑ ΤΕΧΝΙΚΗ ΕΠΙΤΡΟΠΗ ΕΞΕΤΑΣΗΣ ΑΝΤΙΡΡΗΣΕΩΝ ΝΟΜΟΥ ΠΙΕΡΙΑΣ (Άρθρο 10 Ν. 998/79)	
ΤΟΠΟΓΡΑΦΙΚΟ ΔΙΑΓΡΑΜΜΑ αποτύπωσης χαρακτηρισμού έκτασης στη θέση «Πλάκα» δημοτικής κοινότητας Λιτοχώρου, Δήμου Δίου Ολύμπου. Κλίμακα : 1 : 500	
Κατερίνη Μάιος 2017	Συντάκτης : Γεώργιος Μάρας Δασολόγος Υπογραφή :
Συνοδεύει την 5/2017 απόφαση της επιτροπής (ΤΕΕΑ Πιερίας). (Υπόθεση Γεράσιμου Κρασσά και Χαρίκλειας Γκιάτη - Κρασσά)	
Κατερίνη 8-5-2017	
Ο ΠΡΟΕΔΡΟΣ	Η Επιτροπή ΤΑ ΜΕΛΗ
	Ο ΓΡΑΜΜΑΤΕΑΣ
Δημήτριος Σιδέρης Δασολόγος	1. Γεώργιος Παπαρυσόπουλος, Δασολόγος Χαράλαμπος Φαλίδας
	2. Γεώργιος Χλιούμης Γεωπόνος
	3. Θεόδωρος Καλαϊκός

α/α	X (m)	ψ (m)	Εμβαση
A	377109,96	4440224,86	E = 6.280,00 τ.μ.
B	377194,49	4440260,44	
α	377193,89	4440255,82	
β	377192,65	4440252,29	
γ	377192,60	4440247,96	
δ	377193,22	4440245,88	
ε	377195,76	4440241,84	
ζ	377199,02	4440238,26	
η	377205,92	4440232,17	
θ	377210,87	4440227,03	
ι	377216,22	4440219,07	
κ	377224,29	4440204,26	
λ	377225,38	4440200,45	
Α	377124,97	4440163,47	
A	377109,96	4440224,86	
1	377215,08	4440220,76	E1 = 39,93 τ.μ.
2	377213,61	4440219,41	
3'	377213,32	4440217,57	
4'	377219,20	4440208,19	
5	377222,32	4440208,03	
κ	377219,88	4440212,69	
ι	377216,22	4440219,07	
1	377215,08	4440220,76	



4440275 4440250 4440200 4440150 4440145 377150 377200 377235