

# Φωτογραφίες Αγροτεμαχίου

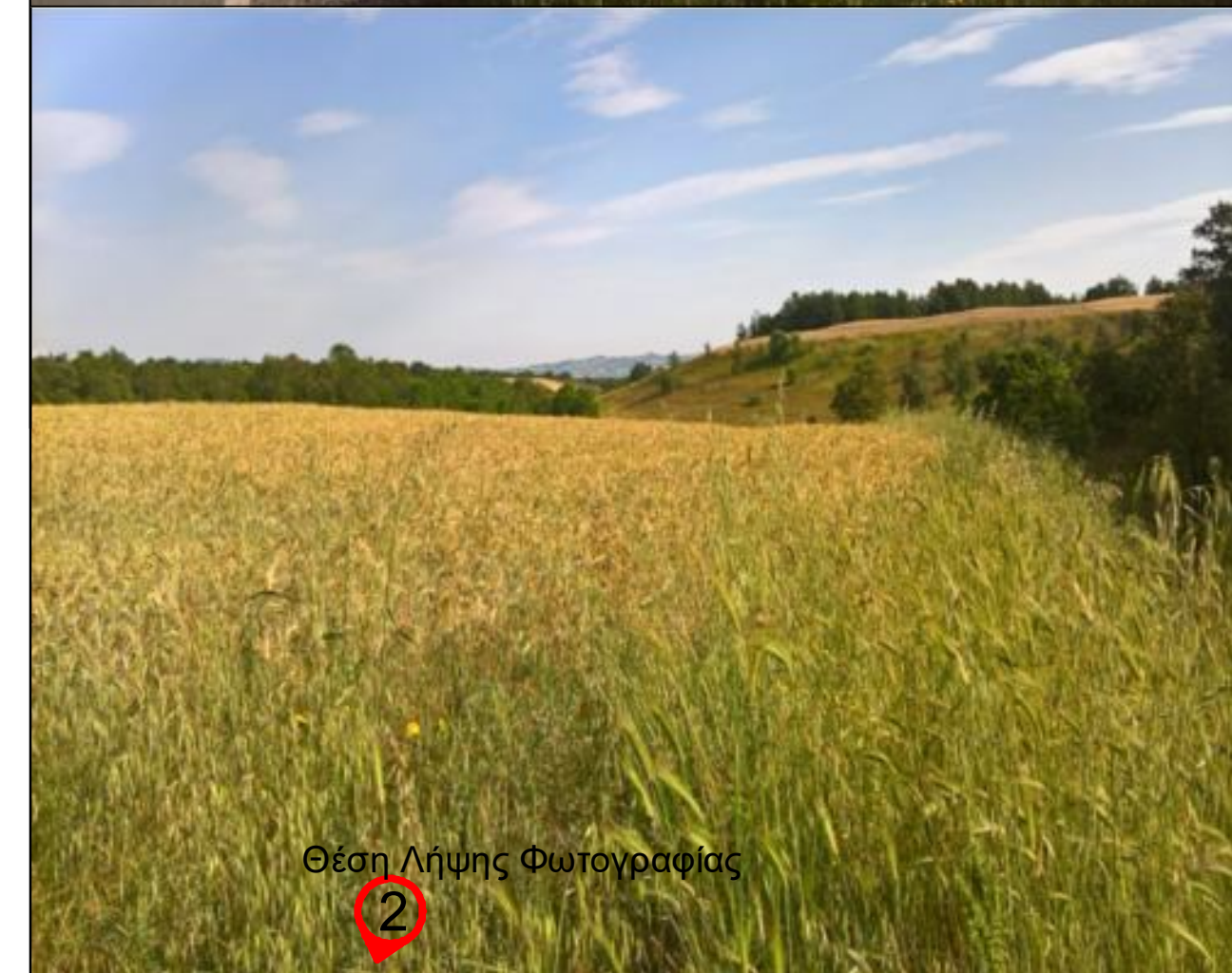

ΑΠΟΣΠΑΣΠΑ ΧΑΡΤΗ Γ.Υ.Σ. 1:50.000 (Γρεβενά)



ΑΠΟΣΠΑΣΠΑ ΧΑΡΤΗ Γ.Υ.Σ. 1:5000 (4241.6)

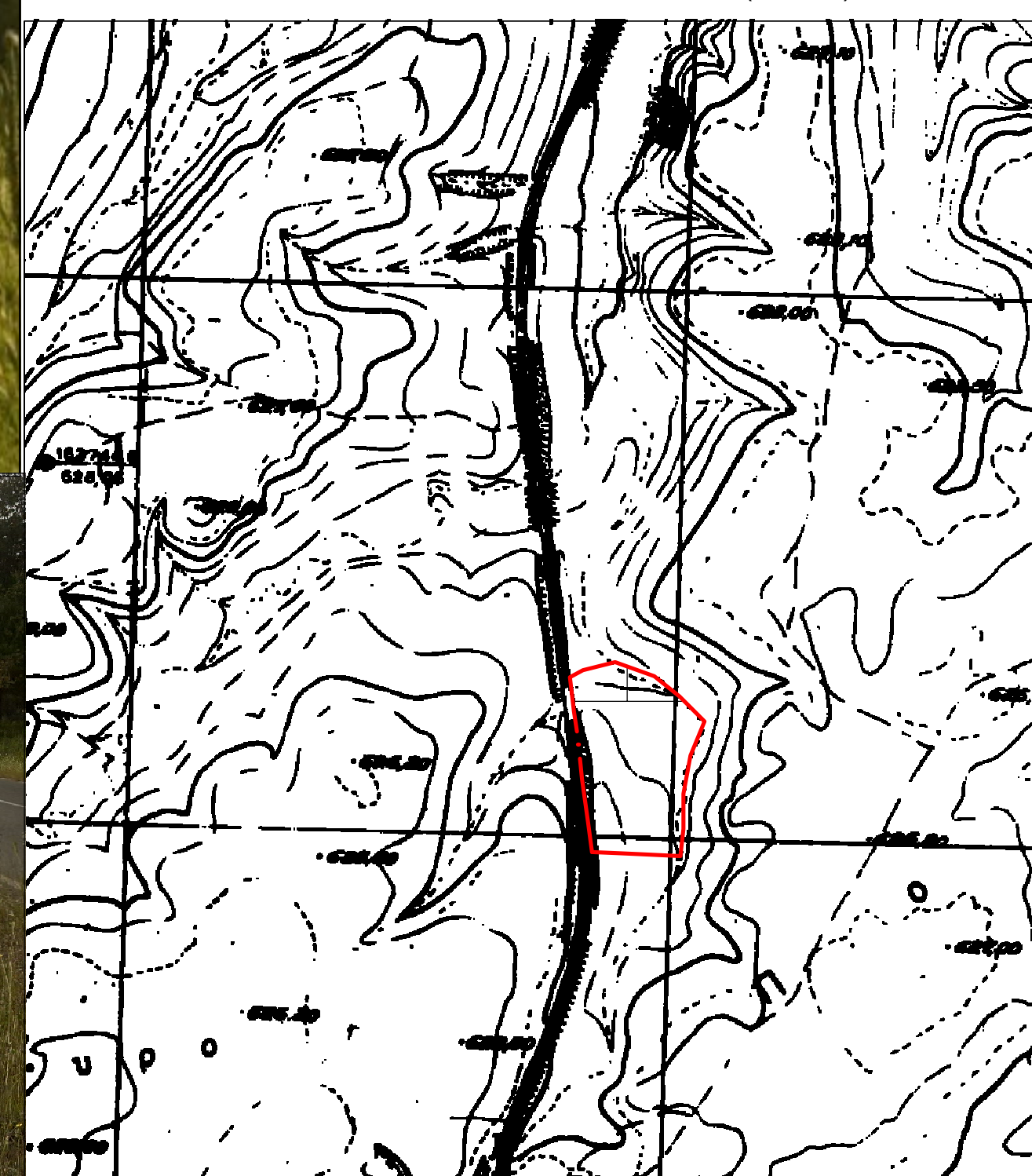

# Οδοιπορικό Σκαρίφημα

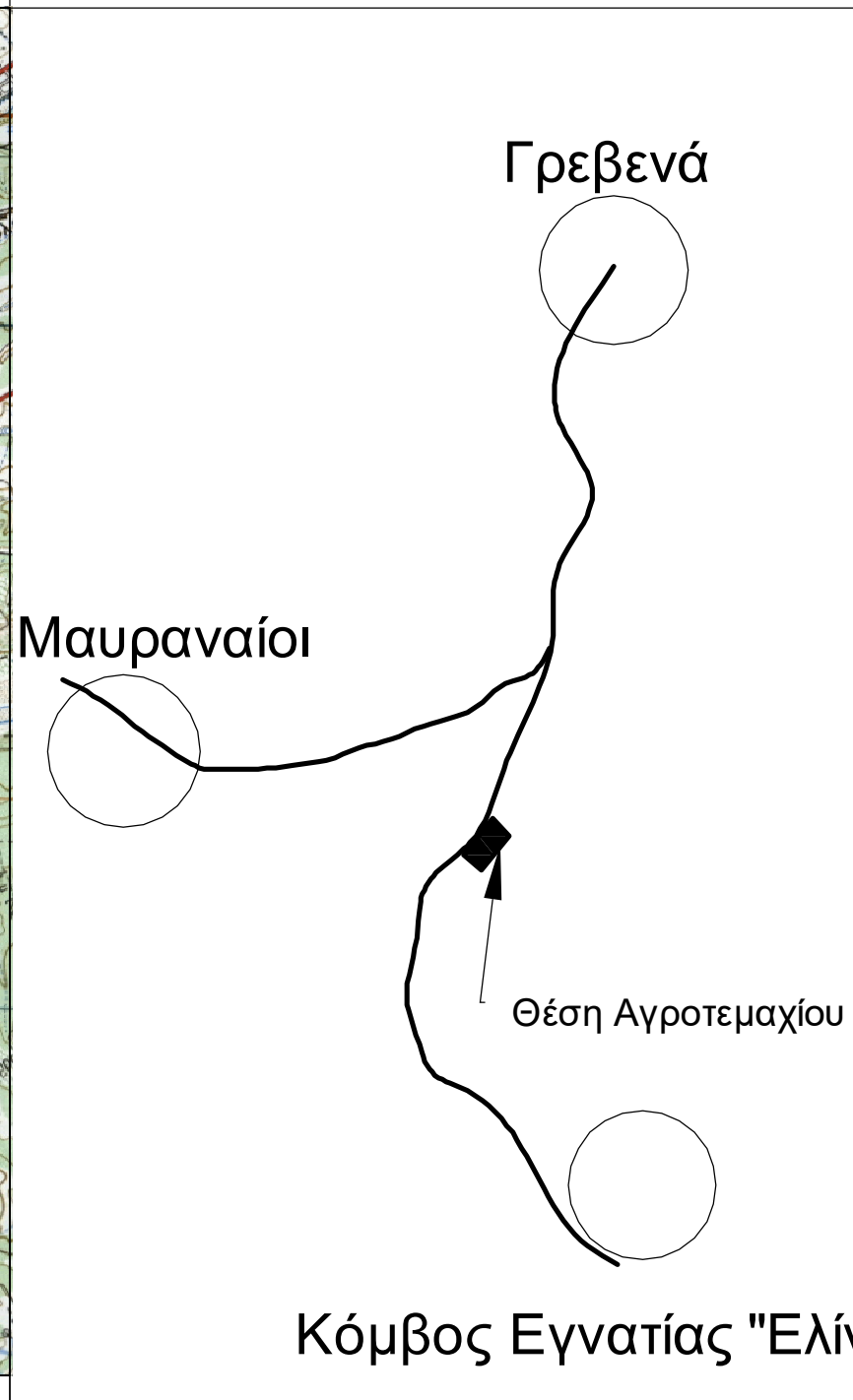

Πίνακας Συντεταγμένων των κορυφών του Α,Β,Γ.....  
Εμβαδόν τεμαχίου = 16277.28 τ.μ. - Περίμετρος = 514.46 μ.

α/α	X	Y	Αποστάσεις
A	276270.49	4434087.45	-----
B	276292.77	4434086.68	A - B: 22.29
Γ	276312.74	4434085.84	B - Γ: 19.99
Δ	276351.65	4434083.84	Γ - Δ: 38.96
E	276353.97	4434108.28	Δ - E: 24.55
Z	276353.92	4434140.59	E - Z: 32.31
H	276361.15	4434175.82	Z - H: 35.96
Θ	276373.60	4434207.50	H - Θ: 34.05
I	276350.50	4434230.30	Θ - I: 32.45
K	276327.42	4434248.92	I - K: 29.65
Λ	276291.17	4434261.91	K - Λ: 38.51
M	276261.74	4434254.15	Λ - M: 30.43
N	276249.60	4434247.56	M - N: 13.81
Ξ	276253.88	4434216.49	N - Ξ: 31.37
O	276261.27	4434155.02	Ξ - O: 61.91
Π	276267.10	4434115.42	O - Π: 40.03
A	276270.49	4434087.45	Π - A: 28.18

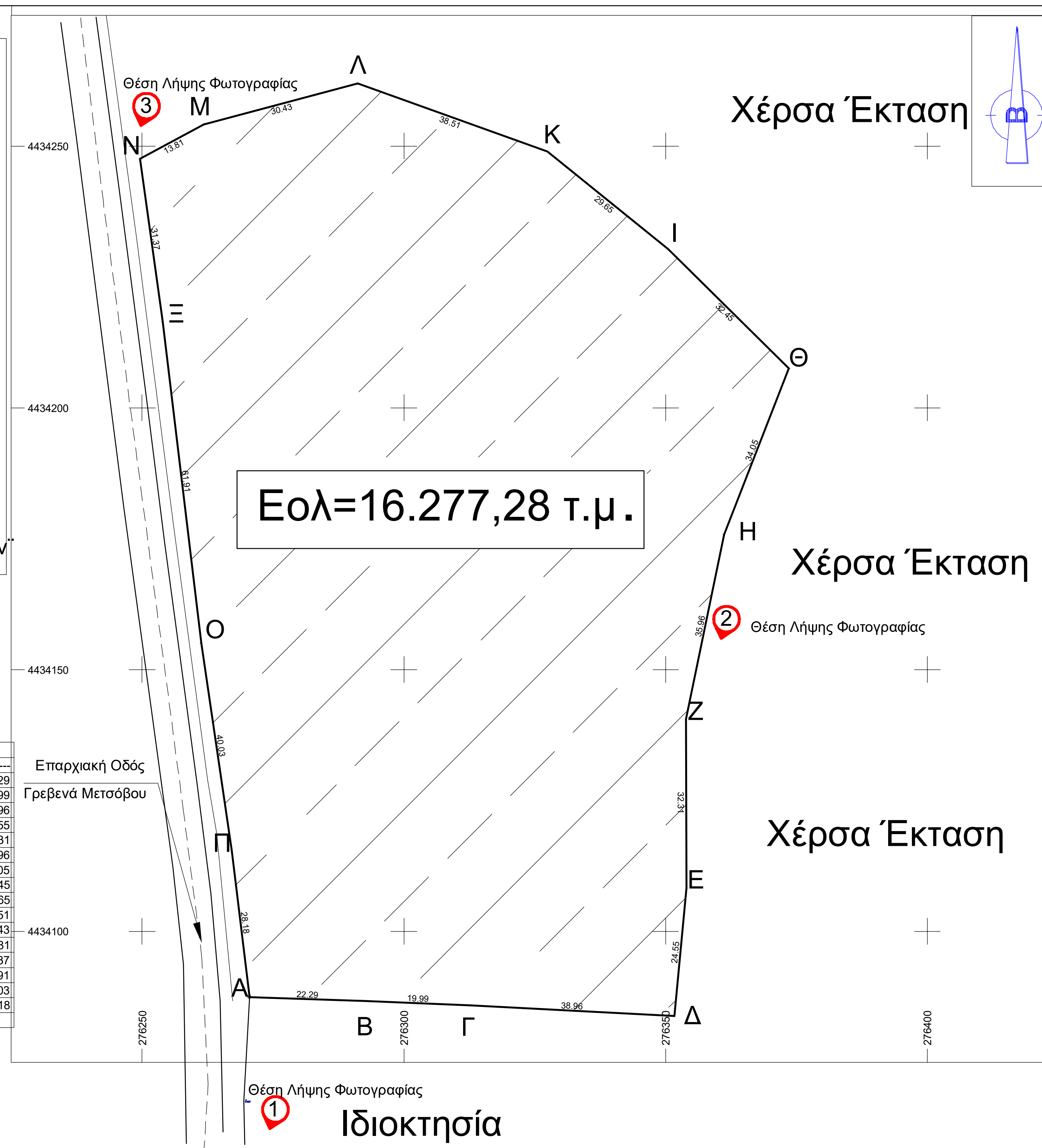

ΠΑΡΑΤΗΡΗΣΕΙΣ:  
 1. Το διάγραμμα είναι ενταγμένο στο κρατικό σύστημα συντεταγμένων ΕΓΣΑ '87  
 2. Οι διαστάσεις και το εμβαδόν υπολογίσθηκαν αναλυτικά από τις συν/νες των κορυφών  
 3. Η εξέγερση από το ΕΓΣΑ '87 πραγματοποιήθηκε με σύστημα GPS και κάνοντας χρήση του Ελληνικού Συστήματος Εντοπισμού - HEPOS

ΔΗΛΩΣΗ ΜΗΧΑΝΙΚΟΥ (N. 651/77)  
 Δηλώνω σύμφωνα με το νόμο για το τεμάριο με στοιχεία "Α ,Β,...,Π,Α" και εμβαδόν Ε = 16.277,28 τμ., που βρίσκεται στο αγρόκτημα του Τ.Δ. Μαυραναίων του Δήμου Γρεβενών Π.Ε. Γρεβενών ότι:  
 α) είναι άρτιο και οικοδομήσιμο σύμφωνα με τις πολεοδομικές διατάξεις που ισχύουν σήμερα  
 β) βρίσκεται εκτός ορίων του οικισμού Μαυραναίων.  
 γ) δεν εμπίπτει στις διατάξεις του νόμου 1337/83 περί εισφοράς σε γη και χρέμα  
 δ) εντός αυτού δε διέρχονται εναέριες γραμμές μεταφοράς υψηλής τάσης της ΔΕΗ, αγωγός φυσικού αερίου και

ΔΗΛΩΣΗ ΙΔΙΟΚΤΗΤΗ (N. 4030/2011)  
 Ο κάτωθι υπογεγραμμένος Σωκράτης Στάμος δηλώνω ότι:  
 τα όρια των τεμαχίων με στοιχεία "Α ,Β,...,Π,Α" και εμβαδόν Ε = 16.277,28 τμ., που βρίσκεται στο αγρόκτημα του Τ.Δ. Μαυραναίων του Δήμου Γρεβενών Π.Ε. Γρεβενών υπεδείχθησαν από εμένα, και ευθύνονται για την ακρίβεια των δηλωμένων ορίων του γεωτεμαχίου.

Εργασία	Επιτελέστηκε
Εργασία	ΣΩΚΡΑΤΗΣ ΣΤΑΜΟΣ
Έργο	ΠΡΑΞΗ ΧΑΡΑΚΤΗΡΙΣΜΟΥ ΑΓΡΟΤΕΜΑΧΙΟΥ
Διαθέσιμη	ΕΚΤΟΣ ΟΙΚΙΣΜΟΥ ΜΑΥΡΑΝΑΙΩΝ ΘΕΣΗ "ΠΟΛΤΣΙΑΡΙ" ΔΗΜΟΣ ΓΡΕΒΕΝΩΝ Π.Ε. ΓΡΕΒΕΝΩΝ
Μετρητής	ΧΑΤΖΗΓΕΩΡΓΙΑΔΗΣ ΠΑΣΧΑΛΗΣ ΔΑΣΟΛΟΓΟΣ -ΠΕΡΙΒΑΝΤΟΛΟΓΟΣ

Κλίμακα: 1:500  
 Θέμα: ΤΟΠΟΓΡΑΦΙΚΟ ΔΙΑΓΡΑΜΜΑ  
 Τ1

Συντάχθηκε	Ελέγχθηκε