

ΚΟΡΥΦΗ	X	Y	ΜΗΚΟΣ
A	325373.00	444121.70	64.81
B	325373.49	444115.24	36.38
F	325368.38	444111.54	33.97
A	258373.01	444108.78	64.88
E	258371.17	444101.78	22.78
Z	258380.11	444099.42	43.80
H	258316.88	444100.16	43.80
Θ	258310.15	444102.86	43.94
I	258282.74	444109.73	27.31
K	258260.71	444107.38	46.03
A	258273.49	444111.84	46.22
M	258201.04	444110.70	46.51
N	258212.70	444129.49	36.97
E	258222.88	444123.03	14.23
O	258318.50	444128.53	17.32
Π	258355.24	444124.09	17.47
P	258272.14	444127.66	12.63
A	258313.00	444121.70	12.63

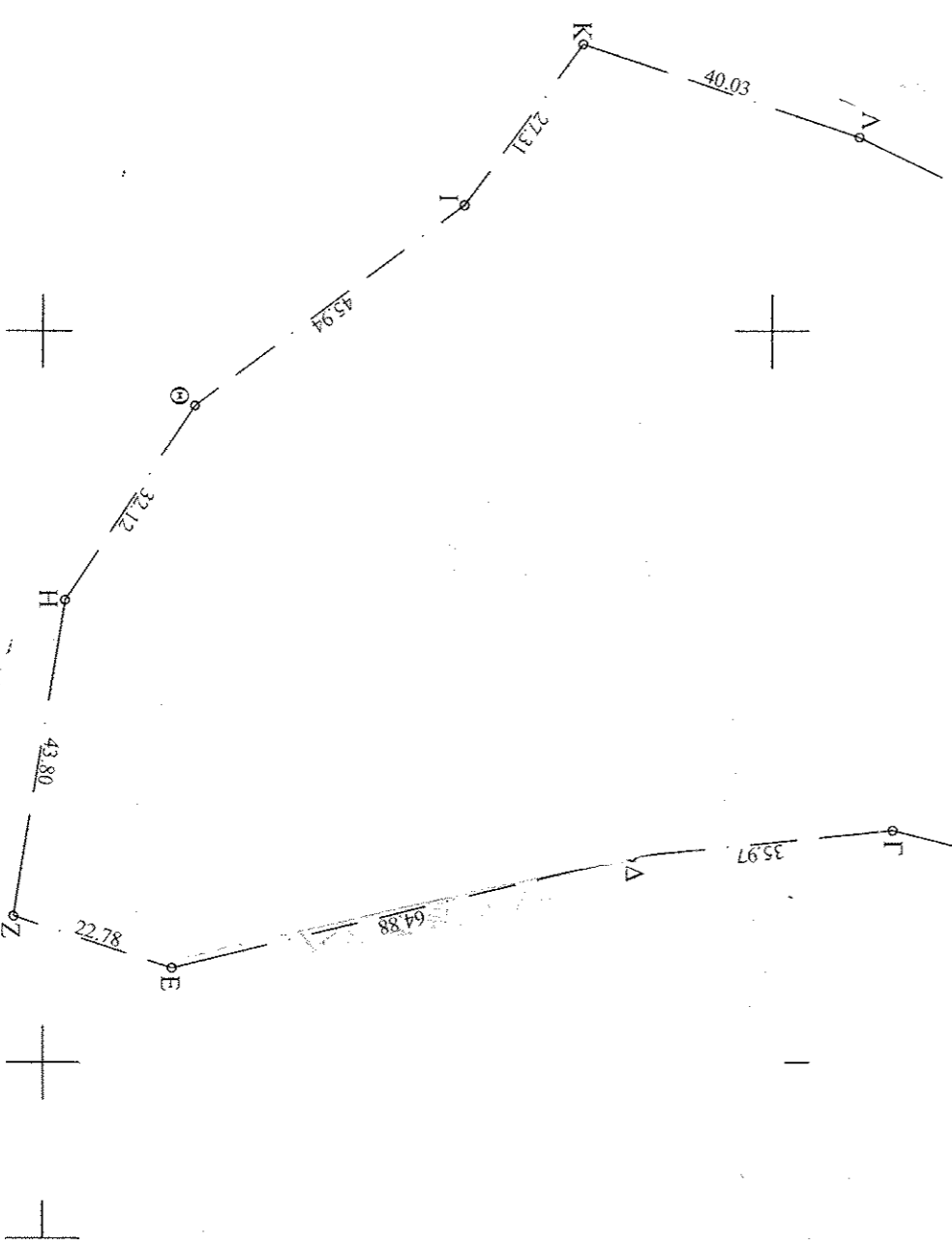

ΥΠΟΜΗΝΙΑ ΣΥΜΒΟΛΙΣΜΟΥ

- Όριο ιδιοκτησίας
- Επιχωρίων Οδών
- Άδραες Επιχωρίων Οδών
- Χτισμένοι τοίχοι
- Σταθός Δ.Ε.Η.

ΟΡΟΙ ΔΟΜΗΣΗΣ

ΕΚ ΤΩΣ ΟΡΙΩΣ ΟΙΚΙΣΜΟΥ (Π.Δ. 24.05.1985 - Φ.Ε.Κ. 27/04.31.05.1985 & Ν. 3212 - Φ.Ε.Κ. 30/04.31.12.2003)

Αρμόδια αρχή κοινότητας:

(για αγρότερο σε συντηγμένο έδαφος)
Επιτόπιος = 4.000μ² - Πλάτος = 20.00μ - Βάθος = 17.00μ (εφόσον ο αγρότερος σε συντηγμένο έδαφος είναι σε ενοικιαζόμενο χώρο και σε ενοικιαζόμενο χώρο)
Επιτόπιος = 4.000μ² - Πλάτος = 45.00μ - Βάθος = 80.00μ

(για αγρότερο σε έδαφος)
Επιτόπιος = 4.000μ² (εφόσον 31.12.2003)
Επιτόπιος σε αγρότερο σε αγροτική έκταση.
Επιτοίχια Διευκρινίζεται και ενοικιαζόμενος σύμφωνα με τον ενοικιαζόμενο χώρο.
Επιτόπιος = 2.000μ² - Πλάτος = 25.00μ - Βάθος = 17.00μ (εφόσον 31.12.2003)
Επιτόπιος = 1.200μ² - Πλάτος = 20.00μ - Βάθος = 35.00μ (εφόσον 31.12.2003)
Επιτόπιος = 750μ² - Πλάτος = 12.00μ - Βάθος = 15.00μ (εφόσον 12.11.1982)

Ομοίως της δόσης αγρότερου και επιτοίχια = 2.000μ²

ΟΔΟΠΡΟΚΟ ΣΚΑΡΙΦΗΜΑ

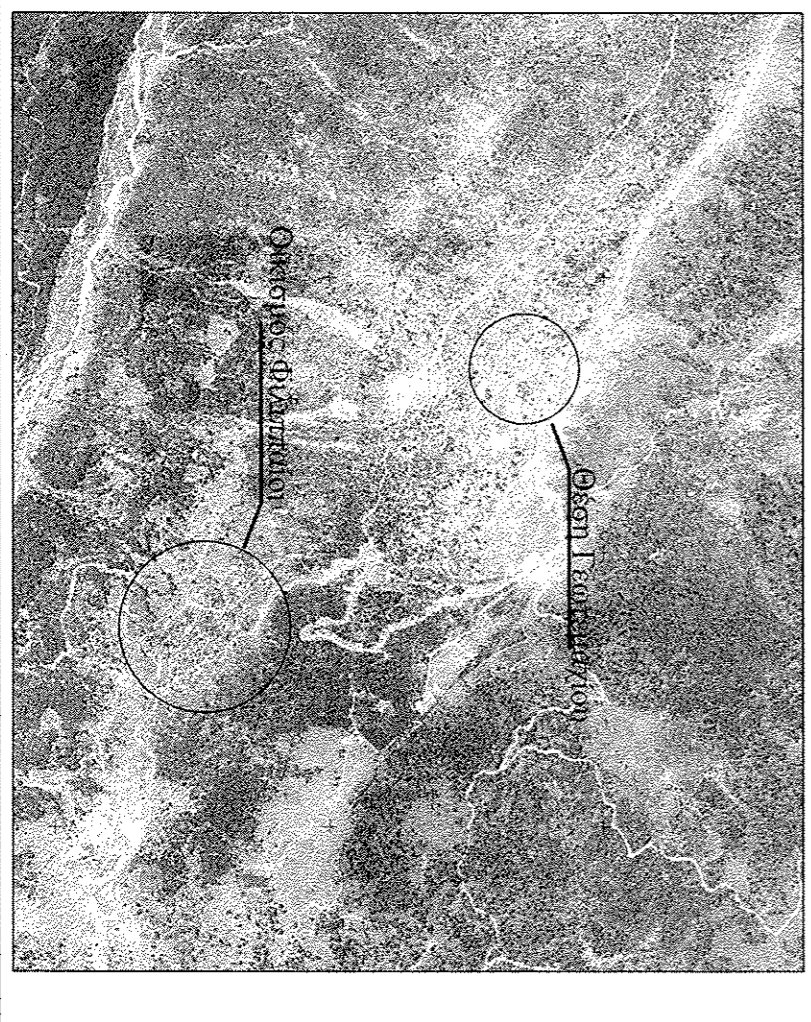

ΜΠΟΣΙΔΑΣΜΑ ΧΑΡΤΗ Γ.Υ.Σ. (ΑΡ.Φ. 4149 J)

ΚΑΙΜΑΚΑ 1:5000

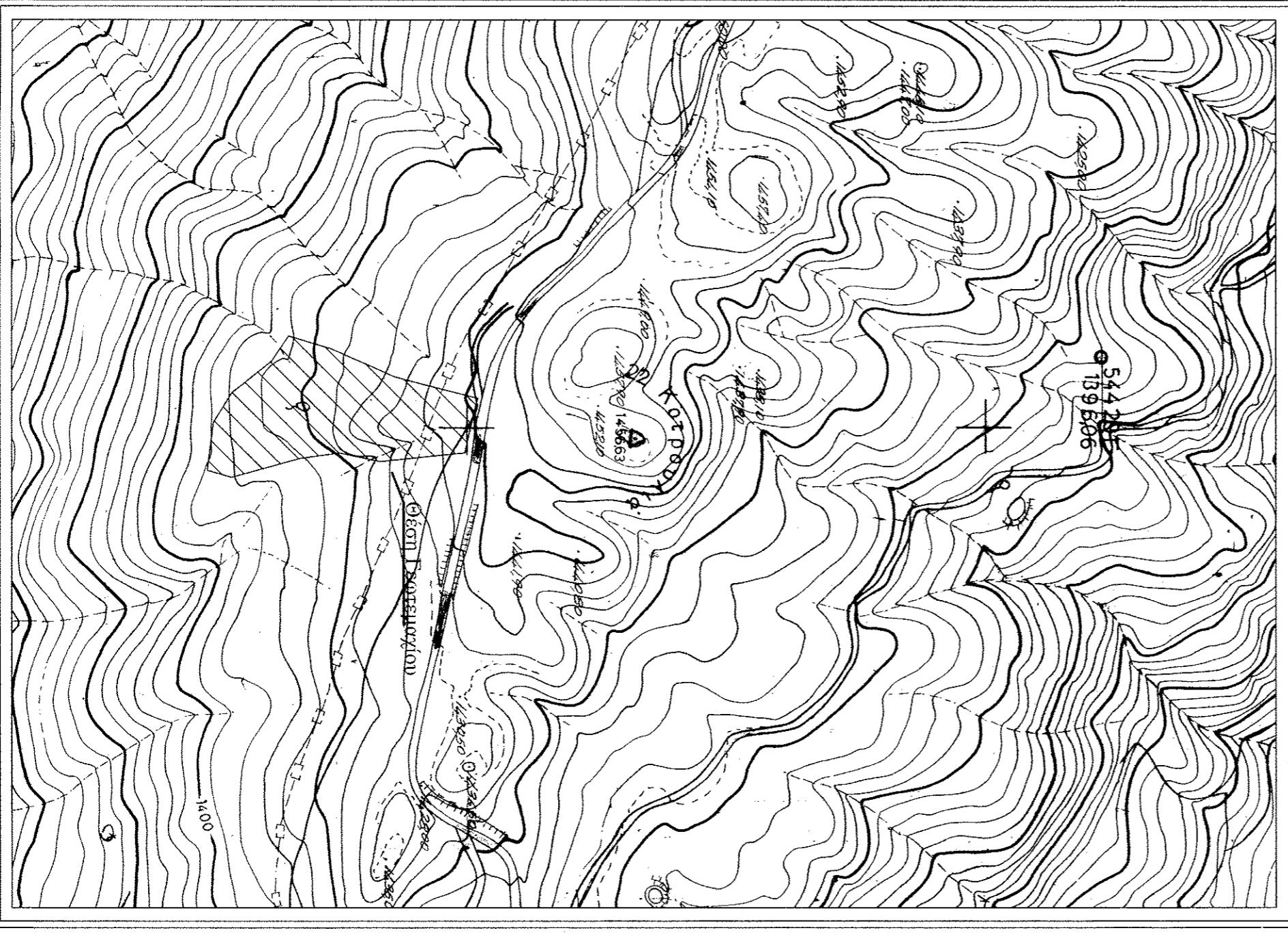

ΔΗΛΩΣΗ ΛΙΟΚΤΗΤΗ (Ν. 4030/2011)

Ο κτήτορας υποσημασμένος Γεωργιάδης Κωνσταντίνος δηλώνει ότι τα όρια του γεωτεμαχίου με στοιχεία "Α-Β-Γ-Δ-Ε-Ζ-Η-Θ-Ι-Κ-Α-Μ-Ν-Ξ-Ο-Π-Ρ-Α" και επιβάρυν 19.198,23 τμ που βρίσκεται στη θέση "ΓΕΩΡΓΙΟΥΛΑ" του ενοικιαζόμενου χώρου ονομαστού Φλάντσια της Δημοτικής Ενότητας Γεωργίων του Δήμου Γεωργίων Π.Ε. Γεωργίων υπαχθείσθαι στο σχέδιο, και ενοικιαζόμενα για την ασφάλεια των πληρωμάτων και την ύψωση και την αμείωση του δικαιώματός μου να χτίσω την έκδοση ιδέας δόμησης

Ο ΔΗΛΩΣ

ΔΗΛΩΣΗ ΜΗΧΑΝΙΚΟΥ (Ν. 651/77)

Απόλυτο σφάλμα με το νόμο για το γεωτεμάχιο με στοιχεία "Α-Β-Γ-Δ-Ε-Ζ-Η-Θ-Ι-Κ-Α-Μ-Ν-Ξ-Ο-Π-Ρ-Α" και με επιβάρυν 19.198,23 τμ, που βρίσκεται στη θέση "ΓΕΩΡΓΙΟΥΛΑ" στο ενοικιαζόμενο χώρο ονομαστού Φλάντσια Γεωργίων Π.Ε. Γεωργίων ότι:

- α) είναι άρνητο και οικοδομήσιμο κατά κανόνα σύμφωνα με τις πολεοδομικές διατάξεις που ισχύουν σήμερα
- β) βρίσκεται εκτός ορίων του οικισμού Φλάντσια Γεωργίων του Δήμου Γεωργίων Π.Ε. Γεωργίων και εκτός ΖΟΕ
- γ) δεν εμπίπτει στις διατάξεις του νόμου 1337/83 περί εισφοράς σε γη και χρήση
- δ) είναι αυτόνομο σε διατάξεις χωρικές, μετεωρολογικές, υψομετρικές της Δ.Ε.Η. εργοστάσιου φυσικού αερίου
- ε) είναι αυτόνομο και κατά μήκος του προσόρου του εν θέλει γεωτεμαχίου υπαχθέντων δένδρων και
- στ) είναι αυτόνομο ή σε απόσταση μικρότερη των 20μ από αυτό δε διαγίνεται ρείμα.

Ο ΜΗΧΑΝΙΚΟΣ

ΕΜΒΑΘΝ ΤΕΤΕΜΑΧΙΟΥ:

Ε.Α.Β.Γ.Δ.Ε.Ζ.Η.Θ.Ι.Κ.Α.Μ.Ν.Ξ.Ο.Π.Ρ.Α = 19.198,23 τ.μ.

ΠΑΡΑΤΗΡΗΣΕΙΣ:

1. Το σχέδιο είναι ενταγμένο στο χωρικό σχέδιο συντηγμένου Ε.Σ.Α. 87
 2. Οι διαστάσεις και το εμβαθμό υπολογισμένων αναμένεται στο τ.ε. συν/νος των κορυφών
 3. Η εγγραφή από το Ε.Σ.Α. 87 πραγματοποιήθηκε με σύστημα GPS και κλιμακώσε 1:500 του Ε.Σ.Α. 87
- Συντηγμένος Ενταγμένο - ΗΕΦΟΣ

ΤΕΧΝΙΚΟ ΓΡΑΦΕΙΟ
ΠΑΠΑΔΟΠΟΥΛΟΣ Σ. ΠΑΝΑΓΙΩΤΗΣ
ΤΟΠΟΓΡΑΦΟΣ ΜΗΧΑΝΙΚΟΣ Τ.Ε. - Ε.Δ.Ε.
e-mail: topo.papadopoulos@gmail.com
Γ. Μερόντιο 1
κτίρ.-fax: 24620 80 116
κωπ.τ: 6945 390 424
topo.papadopoulos@gmail.com

ΕΠΩΟΤΗΣ
ΓΕΩΡΓΙΟΥΛΑΣ ΚΩΝ/ΝΟΣ

ΕΠΩ
ΑΠΟΓΥΠΩΣΗ ΠΕΣΤΕΜΑΧΙΟΥ

ΘΕΣΗ
"ΓΕΩΡΓΙΟΥΛΑ" - ΦΙΛΙΠΠΙΑΙΟΙ -
Α.ΓΡΕΒΕΝΩΝ - Ν.ΓΡΕΒΕΝΩΝ

ΜΕΛΕΤΗΣ
ΠΑΠΑΔΟΠΟΥΛΟΣ Σ. ΠΑΝΑΓΙΩΤΗΣ
ΤΟΠΟΓΡΑΦΟΣ ΜΗΧΑΝΙΚΟΣ Τ.Ε. - Ε.Δ.Ε.

ΘΕΜΑ
ΤΟΠΟΓΡΑΦΙΚΟ
ΔΙΑΓΡΑΜΜΑ

ΑΡ. ΣΧΕΔΙΟΥ
Τ1

ΕΜΒΑΘΝ
Ε.Α.Β.Γ.Δ.Ε.Ζ.Η.Θ.Ι.Κ.Α.Μ.Ν.Ξ.Ο.Π.Ρ.Α = 19.198,23 τ.μ.

ΚΑΙΜΑΚΑ
1:1000

ΧΡΟΝΟΣ ΜΕΛΕΤΗΣ
ΝΟΕΜΒΡΙΟΣ 2016

ΕΛΕΓΧΟΣ
ΣΥΝΤΑΓΜΑ - ΥΠΟΓΡΑΦΗ