

ΓΕΝΙΚΟΙ ΟΡΟΙ ΔΟΜΗΣΗΣ  
Π.Δ. 24/21-5-1985 (ΦΕΚ 270 Α')

**ΑΠΟΤΙΤΑ:**  
Καλύψεις: E=4000μ  
Επι Εδαφούς: Εργολογική - Δημοτική οδοί: E=4000μ  
Παρεκκλίσεις:  
οδών: E=2000μ, Π=45μ, Π=50μ  
Επι Εδαφούς: Εργολογική - Δημοτική οδοί και προπορεύουσες  
οδών: E=750 μ, Π=10μ, Β=15μ  
Υ) ης 12.11.1992 : E=1200μ, Π=20μ, Β=3μ  
δ) ης 12.9.1984 μέχρι 17.10.1978 : E=2000μ, Π=25μ, Β=4μ  
ε) Γενικά από 17.10.1978 μέχρι 31.5.1985 : E=4000μ

**Ποσοστά κάλυψης:**  
Συντελεστής κάλυψης: 10%  
Αριθμός οδών: 2  
Μέγιστο ύψος: 7.5μ + οπισμύ (μέχρι 1.20μ)  
Ελάχιστες αποστάσεις κρημνών από τα όρια (καθόculos): 15.00μ  
(α γδ Παρεκκλίσεων): 5.00μ  
(β Παρεκκλίσεων): 2.50μ

**ΓΕΦΥΡΟΚΤΗΤΟΠΟΙΗΚΑ**  
Ποσοστά κάλυψης: 30%  
Συντελεστής κάλυψης: 0.90  
Συντελεστής οδών: 3.30  
Απόσταση στα Όρια: 5.00μ

**ΟΔΟΠΟΙΗΤΙΚΟ ΣΧΗΜΑΤΙΣΜΟ**

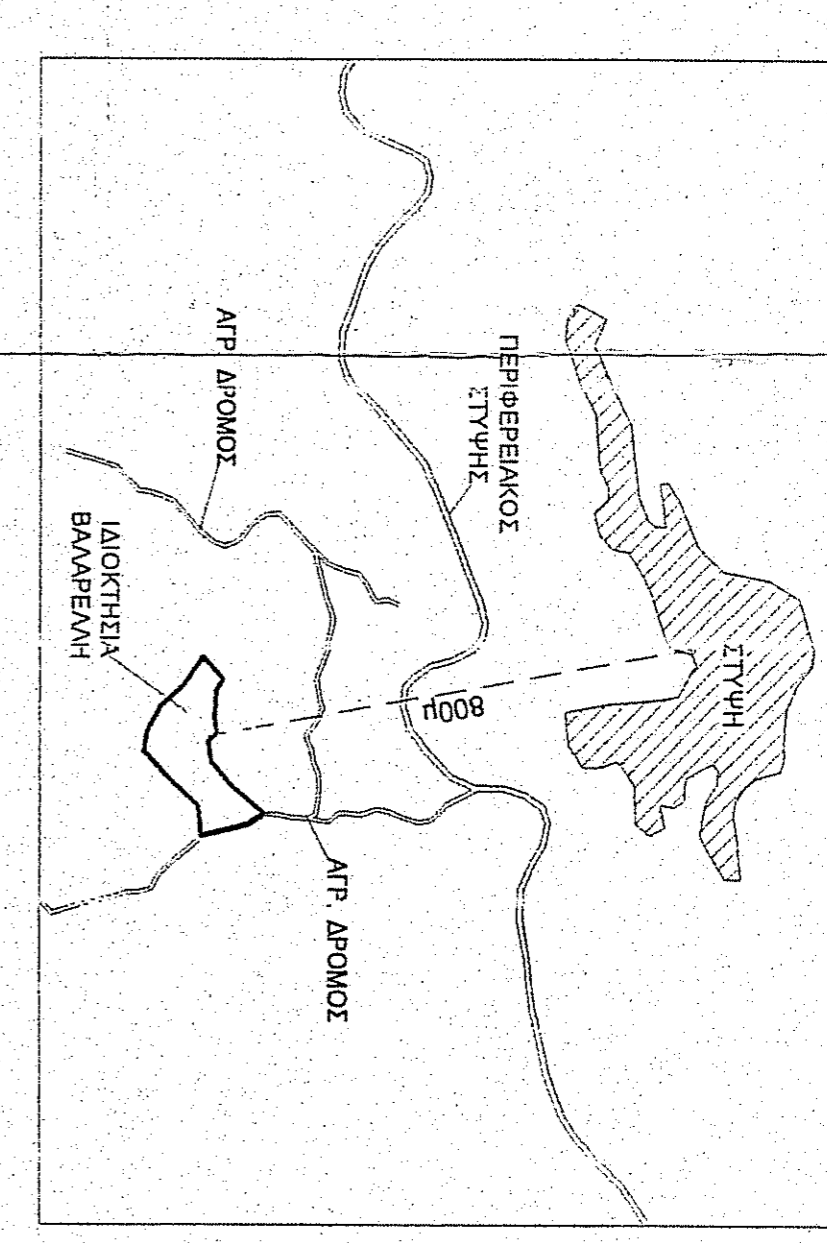

**ΕΛΕΥΘΕΡΗ**  
Μετρήτων: 05019017  
ΧΑΡΤΟΜΕΤΡΗΣΤΗΣ  
ΑΔΑΡΧΑΙΩΣ

ΤΑΜΙΑ ΔΑΡΩΝ ΚΑΤΟΡΓΑΝΩΣΗ  
ΕΛΕΥΘΕΡΗ Κ.Τ. ΤΕΛΕΙΩΣΗ ΣΥΜΒΛΗ  
ΜΥΤΙΛΗΝΗΣ 4-4-7  
Ν. ΨΑΛΙΔΗΣ  
ΠΟΛΙΤΙΚΟΣ ΣΥΜΒΟΥΧΟΣ Τ.Ε.

α/α	X	Y
1	691541	4352603
2	691497	4352552
3	691459	4352519
4	691426	4352514
5	691412	4352517
6	691385	4352524
7	691344	4352527
8	691326	4352537
9	691289	4352506
10	691337	4352472
11	691368	4352438
12	691410	4352415
13	691442	4352410
14	691485	4352448
15	691531	4352498
16	691577	4352502
17	691559	4352577

E = 23.132.00 μμ  
ΠΕΡΙΜΕΤΡΟΣ ΟΙΚΟΠΕΔΟΥ  
L = 772.691

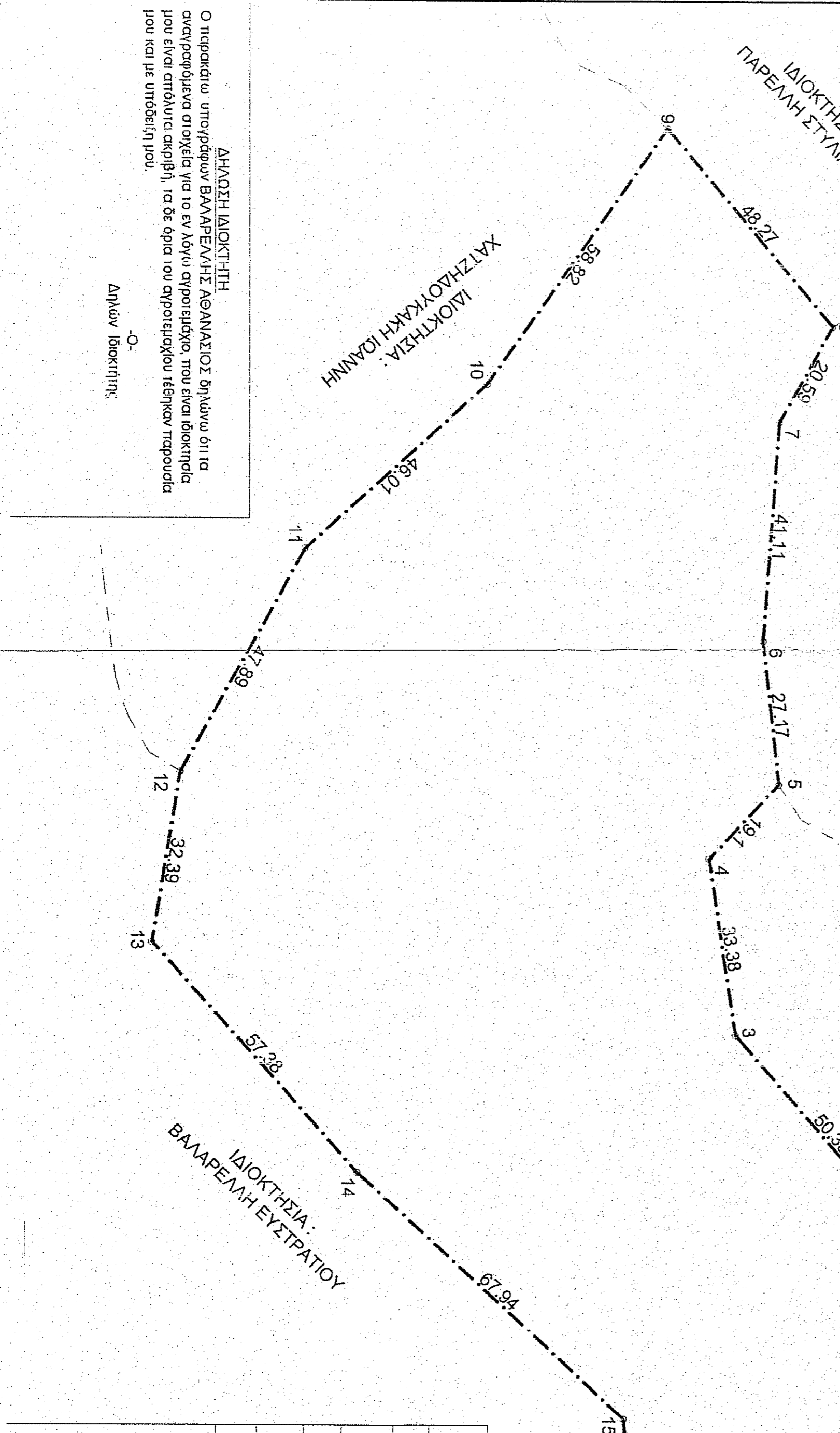

ΛΙΔΟΚΤΗΤΗΣ	ΒΑΛΑΡΕΛΛΗΣ ΔΟΚΙΜΑΝΔΙΟΥ
ΕΡΓΟ	ΑΠΟΤΥΠΩΣΗ ΑΚΙΝΗΤΙΟΥ
ΤΟΠΟΘΕΣΙΑ	ΑΓΡΟΣ ΠΕΡΙΦ. Δ.Δ. ΣΤΥΛΗΣ - ΘΕΣΗ "ΤΟΥΜΙΛΑ"
ΜΕΛΕΤΗΤΗΣ	ΔΗΜΟΣ ΑΕΒΣΟΥ
ΘΕΜΑ ΣΧΕΔΙΟΥ	ΤΟΠΟΓΡΑΦΙΚΟ ΔΙΑΓΡΑΜΜΑ
ΚΑΙΜΑΚΑ	1:1000
ΧΡΟΝΟΣ ΜΕΛΕΤΗΣ:	ΦΕΒΡΟΥΑΡΙΟΣ 2017
ΥΠΟΓΡΑΦΗ	ΣΦΡΑΓΙΔΑ

ΑΔΑΡΧΑΙΩΣ  
Ανών Ιδιοκτήτης:

ΚΕΧΑΓΙΑΣ ΧΡΗΣΤΟΣ  
ΤΟΠΟΓΡΑΦΟΣ ΜΗΧΑΝΙΚΟΣ  
ΜΕΛΟΣ Ε.Ε.Τ.Μ. ΑΡ. ΜΗΤΡ. 17712  
Αδ.Μ.Α. 033515190  
☎ 22630 91.430 - 697 4314835



Ο παρακάτω υπογράφων ΒΑΛΑΡΕΛΛΗΣ ΔΟΚΙΜΑΝΔΙΟΣ δηλώνει ότι τα στοιχεία που είναι αντικείμενα του παρόντος σχεδίου είναι αληθινά και ορθά, τα όσα είναι υπόδειξη του.