

4566850

4566850

4566850

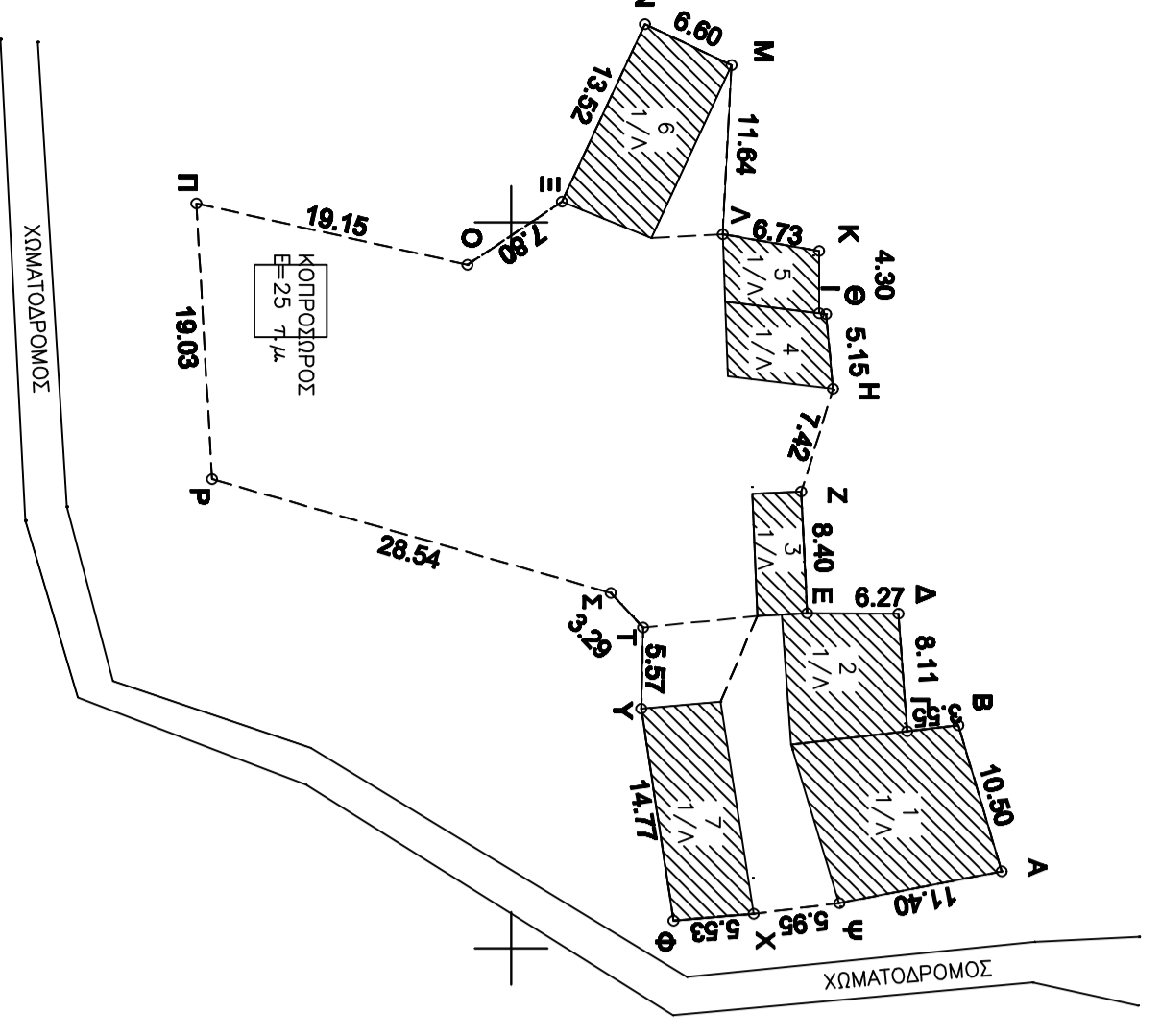
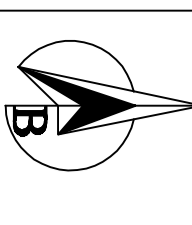

ΠΛΑΝΟΤΥΠΗΤΕΡΗΜΕΝΟΝ
ΤΟΝ ΚΟΡΥΦΩΝ ΤΟΥ ΠΗΛΕΟΥ ΣΤΟ ΣΥΣΤΗΜΑ ΕΠΙΣΤΡ.

| σημ. | Αριθμ. | Υψ. | Κωδικός |
|------|---------|-----------|------------|
| Α | 6515430 | 489983.77 | A-Β: 10,80 |
| Β | 6515434 | 489983.40 | B-Γ: 3,85 |
| Γ | 6515334 | 489977.27 | Γ-Δ: 6,27 |
| Δ | 6515283 | 489970.39 | Δ-Ε: 6,27 |
| Ε | 6515184 | 489966.96 | Ε-Ζ: 6,40 |
| Ζ | 6515146 | 489972.17 | Ζ-Η: 7,42 |
| Η | 6515099 | 489971.19 | Η-Θ: 1,020 |
| Θ | 6515091 | 489971.19 | Θ-Ι: 4,30 |
| Ι | 6514984 | 489970.39 | Ι-Κ: 4,30 |
| Κ | 6514984 | 489969.21 | Κ-Λ: 1,64 |
| Λ | 6514984 | 489969.21 | Λ-Μ: 1,64 |
| Μ | 6514984 | 489969.21 | Μ-Ν: 6,80 |
| Ν | 6514984 | 489969.21 | Ν-Ξ: 6,80 |
| Ξ | 6514984 | 489969.21 | Ξ-Ο: 19,15 |
| Ο | 6514984 | 489969.21 | Ο-Π: 19,15 |
| Π | 6514984 | 489969.21 | Π-Ρ: 18,63 |
| Ρ | 6514984 | 489969.21 | Ρ-Σ: 18,63 |
| Σ | 6514984 | 489969.21 | Σ-Τ: 18,63 |
| Τ | 6514984 | 489969.21 | Τ-Υ: 18,63 |
| Υ | 6514984 | 489969.21 | Υ-Φ: 18,63 |
| Φ | 6514984 | 489969.21 | Φ-Χ: 6,50 |
| Χ | 6514984 | 489969.21 | Χ-Ψ: 6,50 |
| Ψ | 6514984 | 489969.21 | Ψ-Ω: 11,40 |
| Ω | 6514984 | 489969.21 | Ω-Ω: 11,40 |

Ο κωδικός υποσημείωσης, δείχνει τις υποσημείωσεις
Υψών, όπως ορίζεται στο σχέδιο το οποίο είναι το
Ο ΑΡΧΙΚΟ

ΤΟΠΟΓΡΑΦΙΚΟ ΔΙΑΓΡΑΜΜΑ ΔΙΑΓΡΑΜΜΑ ΚΑΛΥΨΗΣ

Το παρόν σχέδιο (και όλα τα δικαιώματα που ανήκουν σε αυτό) αφορά την κατασκευή και την εκμετάλλευση της υποδομής του συστήματος ύδρευσης και αποχέτευσης του οικισμού του Ν. Ροδόσης και το όριο του ιδιοκτησιαίου ορίσματος με τις υποδομές του ιδιοκτήτη, όπως ορίζεται στο Ν. 4719/94 (Φ.Ε.Κ. 27-05-1995) (Φ.Ε.Κ. 31-05-1985, 27/01) (άρθρο 1 παρ. 1α και 1β).

Ν. 3212 Φ.Ε.Κ. 30/04/31-12-2003 άρθρο 10 παρ. 1:

Ελάχιστο εμβαδόν: 4000 τ.μ.

Να το εμβαδόν/ήμετρο υπέρ ή υπ. 31:12-2003 ελάχιστο πρόβλημα: 25μ.

Πλάτος οδού: 12,497 τ.μ. (πρόβλημα εμπορείων)

Πλάτος οδού: 68,27 τ.μ. (πρόβλημα εμπορείων)

Πλάτος οδού: 28,76 τ.μ. (πρόβλημα εμπορείων)

Πλάτος οδού: 34,18 τ.μ. (πρόβλημα εμπορείων)

Πλάτος οδού: 25,17 τ.μ. (πρόβλημα εμπορείων)

Πλάτος οδού: 68,19 τ.μ. (πρόβλημα εμπορείων)

Κατασκευαστικό εμβαδόν: 25,00 τ.μ.

ΒΕΒΛΩΣΗ ΑΠΟΤΥΠΩΣΕΩΣ

Βεβλωστέον ότι το σχέδιο (και όλα τα δικαιώματα που ανήκουν σε αυτό) αφορά την κατασκευή και την εκμετάλλευση της υποδομής του συστήματος ύδρευσης και αποχέτευσης του οικισμού του Ν. Ροδόσης και το όριο του ιδιοκτησιαίου ορίσματος με τις υποδομές του ιδιοκτήτη, όπως ορίζεται στο Ν. 4719/94 (Φ.Ε.Κ. 27-05-1995) (Φ.Ε.Κ. 31-05-1985, 27/01) (άρθρο 1 παρ. 1α και 1β).

ΒΕΒΛΩΣΗ ΜΗ ΕΠΙΧΕΙΡΙΣΤΙΚΟΥ ΤΕΧΝΟΛΟΓΟΥ

Βεβλωστέον ότι το σχέδιο αφορά την κατασκευή και την εκμετάλλευση της υποδομής του συστήματος ύδρευσης και αποχέτευσης του οικισμού του Ν. Ροδόσης και το όριο του ιδιοκτησιαίου ορίσματος με τις υποδομές του ιδιοκτήτη, όπως ορίζεται στο Ν. 4719/94 (Φ.Ε.Κ. 27-05-1995) (Φ.Ε.Κ. 31-05-1985, 27/01) (άρθρο 1 παρ. 1α και 1β).

ΒΕΒΛΩΣΗ ΠΡΩΤΟΤΥΠΟΚΕΝΩΣΗΣ ΠΕΡΙΣΤΟΙΧΙΑΣ

Βεβλωστέον ότι το σχέδιο αφορά την κατασκευή και την εκμετάλλευση της υποδομής του συστήματος ύδρευσης και αποχέτευσης του οικισμού του Ν. Ροδόσης και το όριο του ιδιοκτησιαίου ορίσματος με τις υποδομές του ιδιοκτήτη, όπως ορίζεται στο Ν. 4719/94 (Φ.Ε.Κ. 27-05-1995) (Φ.Ε.Κ. 31-05-1985, 27/01) (άρθρο 1 παρ. 1α και 1β).

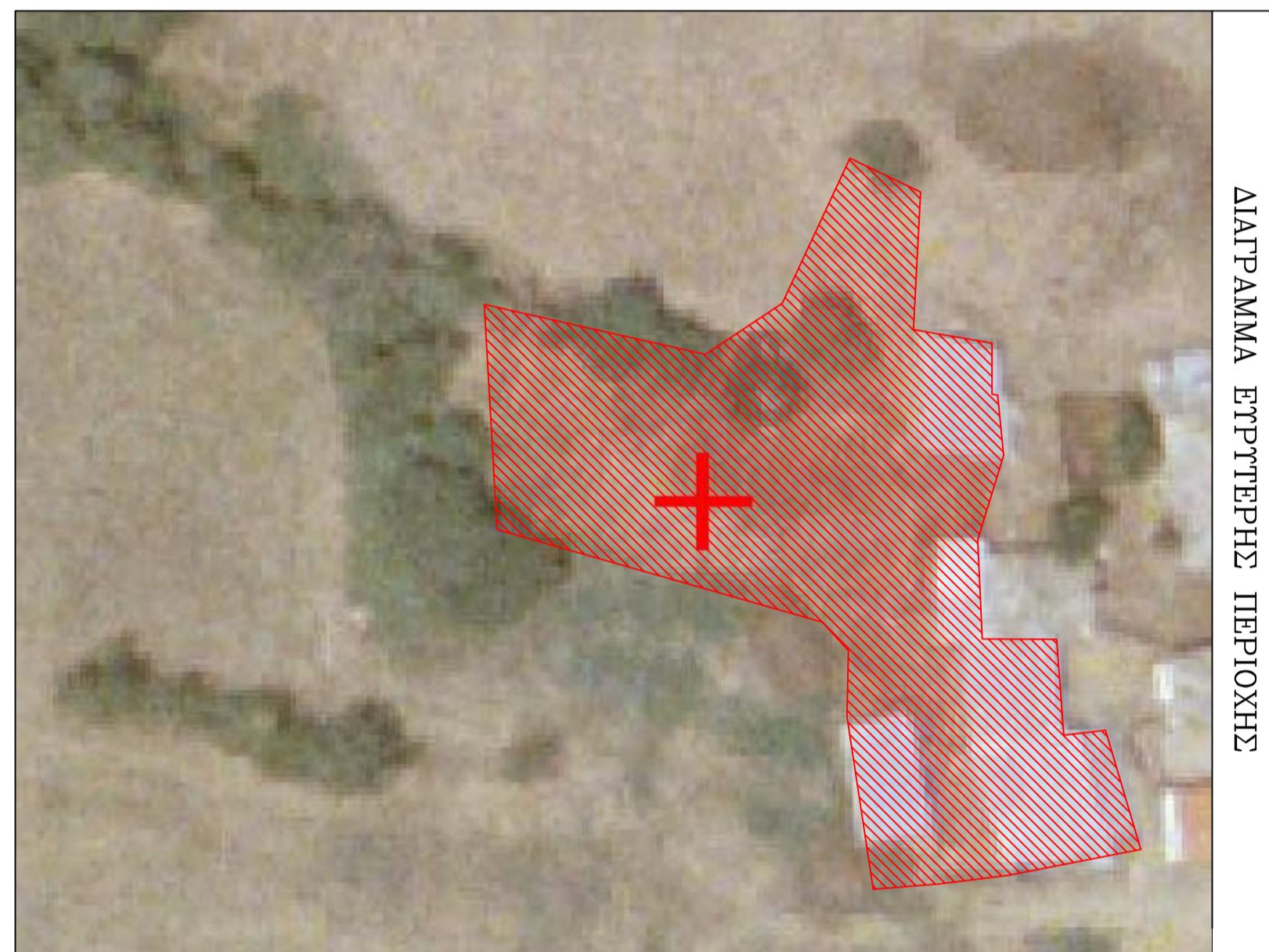

ΔΙΑΓΡΑΜΜΑ ΕΠΙΤΡΕΠΗΣ ΠΕΡΙΟΧΗΣ

| | |
|-------------------------------|--|
| ΜΑΡΤΙΑ Σ. ΚΑΘΙΣΤΟΥ | |
| ΔΙΡΚΟΝΟΣ ΤΟΠΟΓΡΑΦΟΣ ΜΕΚΑΝΙΚΟΣ | |
| τ.η. 684689976 | |
| Α. ΔΕΛΜΟΥΡΑ 2-ΚΟΝΣΤΑΝΤΙΝΗ | |
| ΕΠΙΣΤΟΛΗ: | ΚΑΤΑΣΤΑΣΗ ΜΟΝΤΕΛΑ, ΔΙΚΕΤ & ΒΕΒΛΩΣΗ |
| ΕΡΓΟ: | ΤΟΠΟΓΡΑΦΙΚΟ ΔΙΑΓΡΑΜΜΑ ΠΗΛΕΟΥ |
| ΘΕΣΗ: | ΚΤΗΜΑΤΙΚΗ ΠΕΡΙΟΧΗ ΒΟΥΡΛΑΚ ΚΕΚΡΟΥ Δ.ΑΡΡΙΑΝΩΝ Ν. ΡΟΔΟΗΣ ΘΕΣΗ "ΒΟΥΡΛΑΚ" |
| ΘΕΜΑ : | ΤΟΠΟΓΡΑΦΙΚΟ ΔΙΑΓΡΑΜΜΑ ΚΑΛΥΨΗΣ |
| ΚΑΙΜΑΚΑ | 1 : 500 |
| ΧΡΟΝΟΣ ΜΕΛΕΤΗΣ : | ΔΕΚΕΜΒΡΙΟΣ 2014 |
| ΘΕΣΗΣ ΥΠΗΡΕΣΙΑΣ | ΣΦΡΑΓΙΔΑ-ΥΠΟΤΡΑΦΗ |