

ΔΗΛΩΣΗ - ΒΕΒΑΙΩΣΗ Ν-651/77
 Ο υπαρχών ΜΩΥΣΙΔΗΣ ΓΕΩΡΓΙΟΣ, κατοικίσιος, κτηνίανος, δημόσιος υπάλληλος και με κτίριο οικοπέδου Ν.651/77 στο ακριβή του αριθμού 969 αριθμού 17.291 τμ. -εξαιτίας τεχνικών διατάξεων που φέρνουν κατά εκτός σφάλου πόλεως εντός ΓΠΣ (Ολοκληρωμένου σχεδίου πόλεως) - και είναι άρτιο και οικοδομήσιμο σύμφωνα με τις κείμενες πολεοδομικές διατάξεις και δεν υπάγεται στο Ν.1337/83 και βρίσκεται υπό εκμεταλλεύση.

ΚΙΛΙΚΙΣ ΦΕΒΡΟΥΑΡΙΟΣ-17
 Ο ΔΗΛΩΣΗ

ΚΙΛΙΚΙΣ ΦΕΒΡΟΥΑΡΙΟΣ-17
 Ο ΜΗΧΑΝΙΚΟΣ

ΜΩΥΣΙΔΗΣ Γ. ΓΕΩΡΓΙΟΣ
 Τηλέφωνο: 2234447375
 Β. ΠΡΩΤΟΔ. 2234447375
 Α.Φ.Μ. 044611230 ΔΟΥ: ΚΙΛΙΚΙΣ

ΕΡΓΟ
 Τοπογραφικό διάγραμμα του υπ' αριθμού 969

ΕΡΓΟΔΟΤΗΣ
 ΑΠΡΟΚΤΗΜΑ ΚΡΗΣΤΩΝΗΣ
 ΔΗΜΟΣ ΚΙΛΙΚΙΣ
 ΝΟΜΟΣ ΚΙΛΙΚΙΣ

ΜΕΛΕΤΗΤΗΣ:
 ΜΩΥΣΙΔΗΣ ΓΕΩΡΓΙΟΣ
 ΤΟΠΟΓΡΑΦΟΣ ΜΗΧΑΝΙΚΟΣ

ΑΡ.ΣΧΕΔΙΟΥ
 Τ1

ΚΑΛΜΑΚΑ: 1:1000

ΤΟΠΟΓΡΑΦΙΚΟ ΔΙΑΓΡΑΜΜΑ

ΧΡΟΝΟΣ ΜΕΛΕΤΗΣ: ΦΕΒΡΟΥΑΡΙΟΣ 2017

ΥΠΟΓΡΑΦΗ -ΣΦΡΑΓΙΔΑ

ΜΩΥΣΙΔΗΣ Γ. ΓΕΩΡΓΙΟΣ
 ΤΟΠΟΓΡΑΦΟΣ ΜΗΧΑΝΙΚΟΣ
 ΜΕΛΕΤΕΣ ΚΑΙ ΣΧΕΔΙΑΣΜΟΙ
 Β. ΠΡΩΤΟΔ. 2234447375
 Α.Φ.Μ. 044611230 ΔΟΥ: ΚΙΛΙΚΙΣ

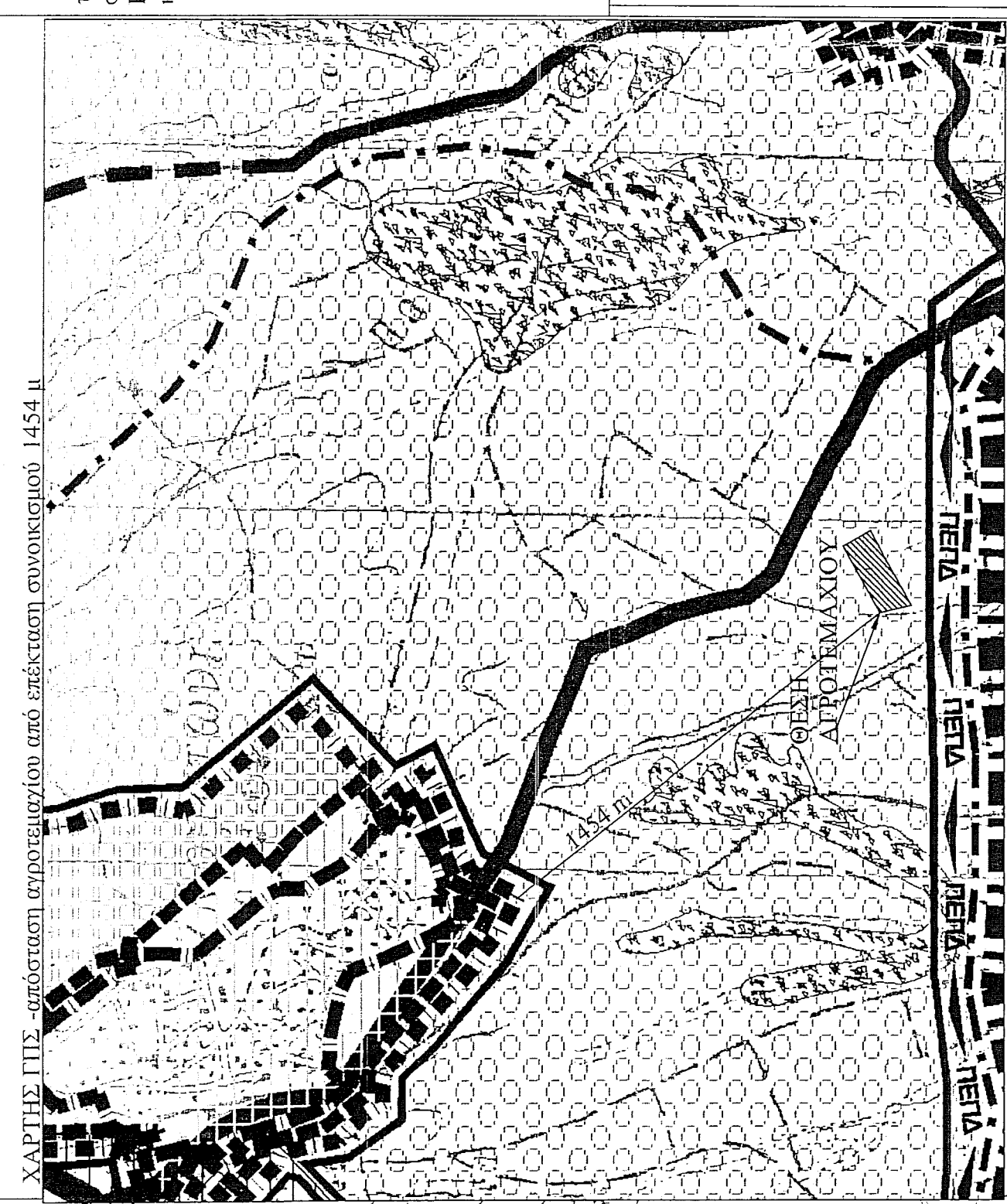

ΕΜΒΛΩΝ ΓΕΓΕΜΑΧΙΟΥ
 Ε (ΑΒΓΔ)-17.278μ. βέλεια αποκοπής
 Ε (ΑΒΓΔ)-17.291 τμ βέλεια τίτλων
 ΠΑΡΑΤΗΡΗΣΕΙΣ

- Οι συντεταγμένες που αναφέρονται στο Τοπογραφικό Διάγραμμα είναι στο Ελληνικό Γεωδαιτικό Σύστημα Αναφοράς 1987(ΕΓΣΑ 87).
- Η αξιόπληση στο το Ε.Γ.Σ.Α. 87 πραγματοποιήθηκε με ποσοτήρες που διεξήχθησαν την 21-03-2017 και το χρονικό διάστημα 10.00 μ.μ έως 10.42 μ.μ κτώντας χρήση του Τριγωνομετρικού Σημείου της Γ.Υ.Σ. με κωδικό 162086(ΑΣΥΡΜΑΤΟΣ) και συντεταγμένες (6,3,ΗΥ) (403344,649,4534209,554,221,89)
- Για τις μετρήσεις τριγωνομετρικού χρησιμοποιήθηκε GNSS δίκτυος MAGELLAN PROMARKS με serial number 0120470216692 με ακρίβεια μετρήσης Υ: ±1,10cm + 1ppm
- Κατά την επίδοση των στοιχείων των τοπογραφικών μετρήσεων βγή παραβίαση συντεταγμένων ΕΓΣΑ 87 με κωδικό Κο=0,99715 λόγω συντημάτων Αναφοράς ΕΓΣΑ 87

ΟΡΟΙ ΔΟΜΗΣΗΣ
 ΕΚΤΟΣ ΟΡΙΩΝ ΟΙΚΙΣΜΟΥ (Π.Δ. 24.05.1985-ΦΕΚ 270Δ/31.05.1985 & Ν. 3312-ΦΕΚ 308Α/31.12.2003

Αρμότεια κατά κανόνα (για πρόσωπο σε κοινόχρηστο δρόμο)
 Εμβάδων =4000 τμ. - Πρόσωπο=25,00μ
 (για πρόσωπο σε Διεθνείς, Εθνικές, Επαρχιακές, Δημοτικές και Κοινοτικές οδούς ως και σε εγκαταλεημένα τμήματα τους και σε επιδρομικές γραμμές)
 Εμβάδων =4000τμ-Πρόσωπο =45,00μ.-Βάθος=50,00μ

Αρμότεια κατά παρεκκλίση (χωρίς πρόσωπο σε δρόμο) (επο 31.12.2003)
 Εμβάδων =4.000τμ (για πρόσωπο σε Διεθνείς, Εθνικές, Επαρχιακές, Δημοτικές και Κοινοτικές οδούς ως και σε εγκαταλεημένα τμήματα τους και σε επιδρομικές γραμμές)
 Εμβάδων=2000 τμ- Πρόσωπο = 25,00μ-Βάθος=40,00μ(επο 17.10.1978)
 Εμβάδων=1.200 τμ- Πρόσωπο = 20,00μ-Βάθος=35,00μ(επο 12.09.1964)
 Εμβάδων=750 τμ- Πρόσωπο = 10,00μ-Βάθος=15,00μ(επο 12.11.1962)
 (Εντός της ζώνης πόλεως και οικισμών & επο 24.04.1977)
 Εμβάδων =2000 τμ

Τίτλος οικοπέδου:
 Σφραγίδα:
 Μεταγραφή:
 Εγκριση Διαμαρτυρίας:
 Χρήση γης:
 Εγκριση Αρχιτεκτονικής:

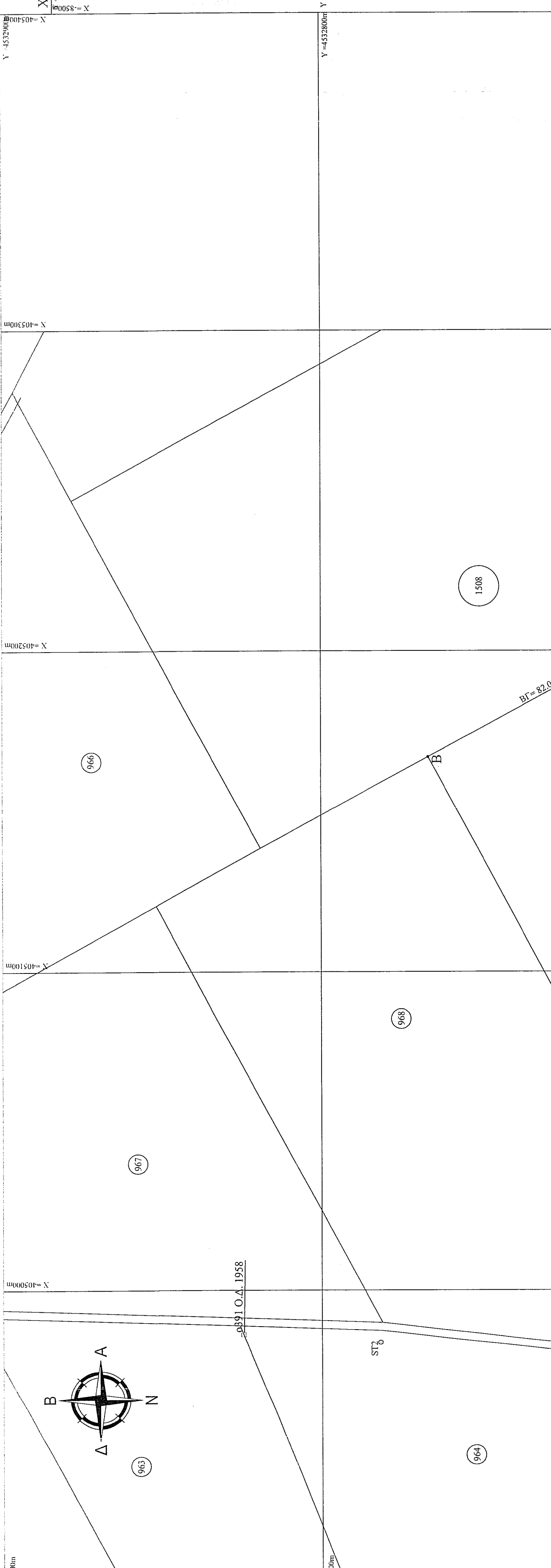
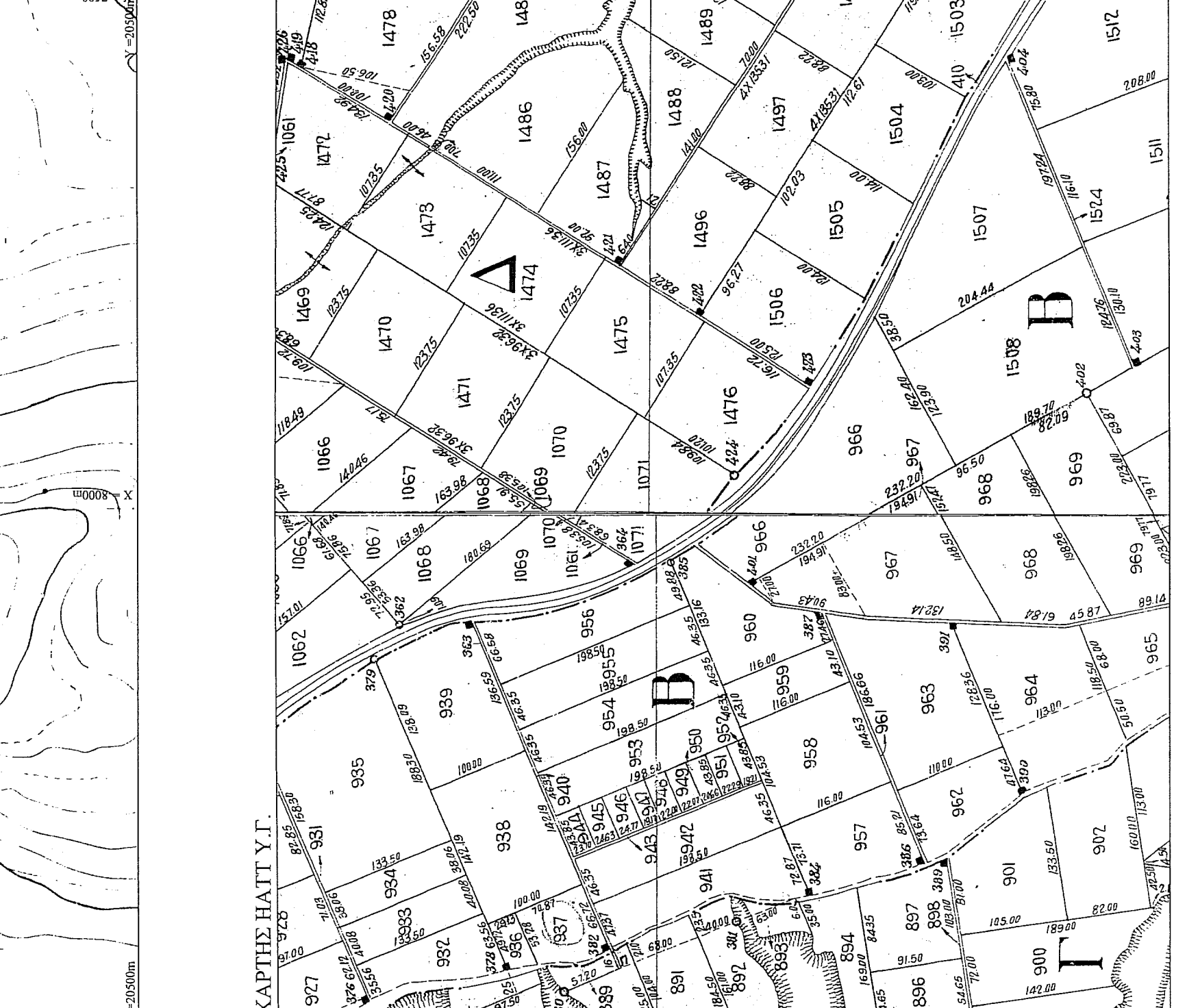
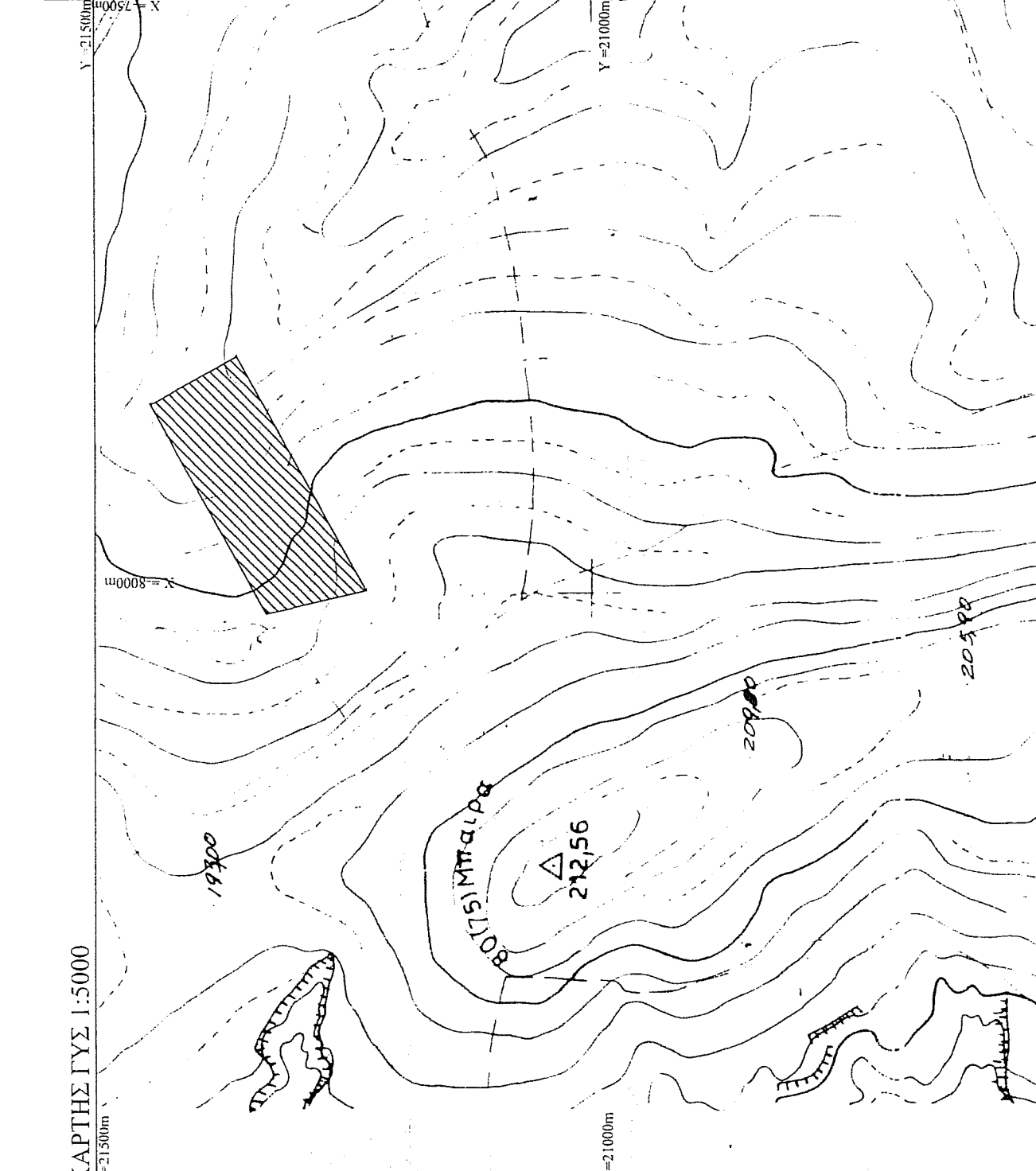

Συντεταγμένες αποκοπών σε ΗΑΤΤ Υ.Γ.

σημ	X (m)	Y (m)
Α	403.83	-942.31
Β	572.85	-845.41
Γ	613.96	-917.03
Δ	419.62	-1023.76

Συντεταγμένες αποκοπών σε ΗΑΤΤ Υ.Σ.

σημ	X (m)	Y (m)
Α	-8019,64	21372,28
Β	-7846,51	21372,28
Γ	-7806,48	21300,61
Δ	-8000,94	21372,10

Συντεταγμένες αποκοπών σε ΕΓΣΑ 87

σημ	X (m)	Y (m)
Α	403146,38	4532046,22
Β	403205,95	4532044,11
Γ	403010,37	4532587,93