

ΑΠΟΣΠΑΣΜΑ ΑΠΟ ΧΑΡΤΗ ΠΕΡΙΟΧΗΣ

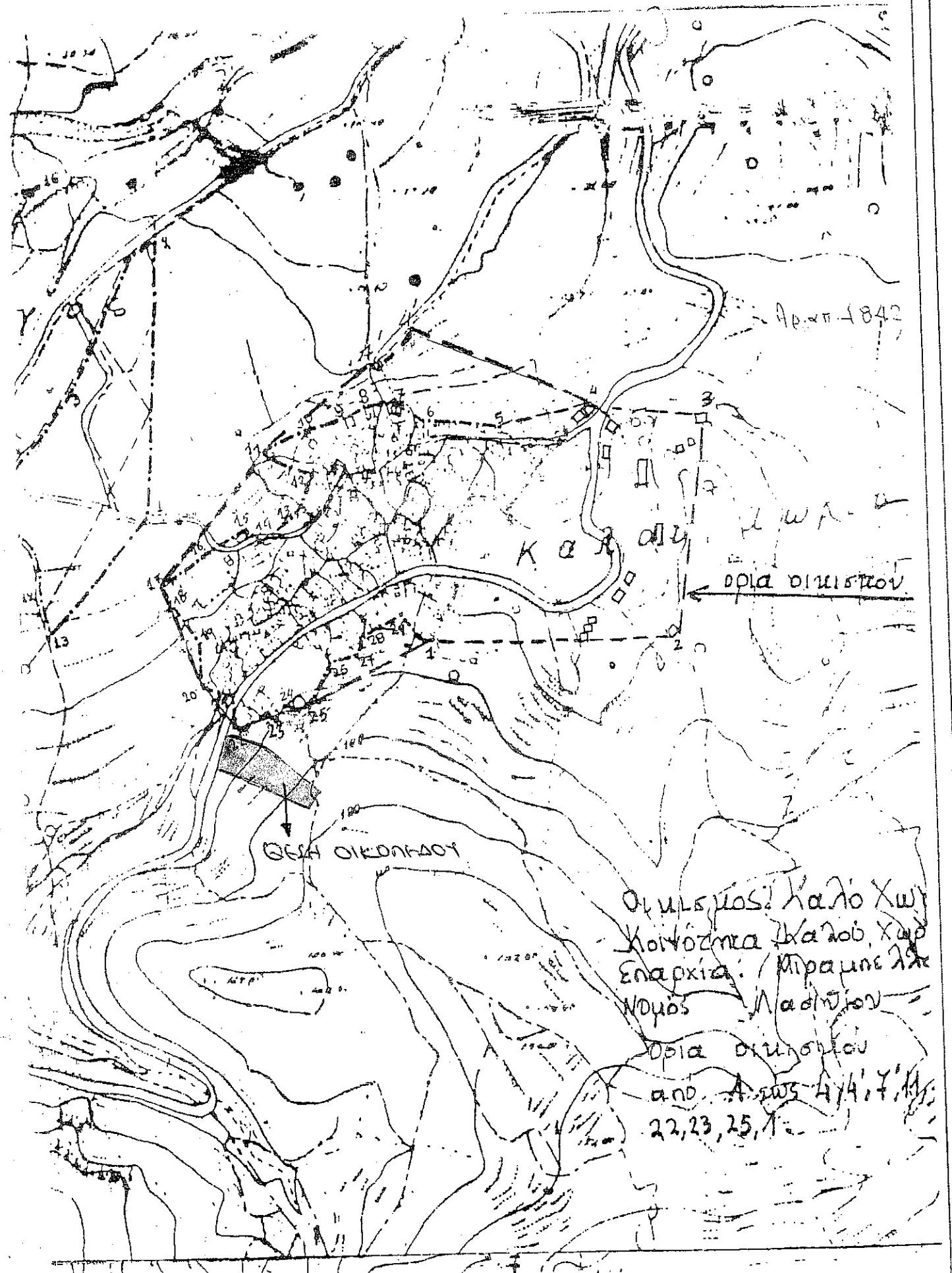

Αρ. 1842

Καλύβι

ΟΡΙΑ ΟΙΚΟΝΟΜΟΥ

ΟΡΙΑ ΟΙΚΟΝΟΜΟΥ

Οικισμός Καλό Χωρι
Κοινότητα Καλό Χωρι
Επαρχία Μιραμιέλλης
Νόμος Λαδινίου

ΟΡΙΑ ΟΙΚΟΝΟΜΟΥ
ΑΝΟ. Α. 22, 23, 25, 1.

- Δεν αποτελεί τμήμα μεγαλύτερης εκτάσης και είναι αυτοτελές
- Τα μήκη των πλευρών είναι αληθή
- Τα όρια έδειξε ο ιδιοκτήτης
- Οι συντεταγμένες του γηπέδου είναι ορθές
- Δεν είναι παραλιακή εκταση
- Δεν ανηκει η εκταση σε αρχαιολογική ζώνη.
- Στην περιοχή δεν εκπονείται πολεοδομική μελέτη και συνεπώς το ακίνητο δεν υποχρεούται σε εισφορά γης και χρημάτων σύμφωνα με το νομό 1337/1983
- Το παρον γηπεδο απεχει απο τη θαλασσα 1200μ.

Ο ΔΗΛΩΝ

Ge

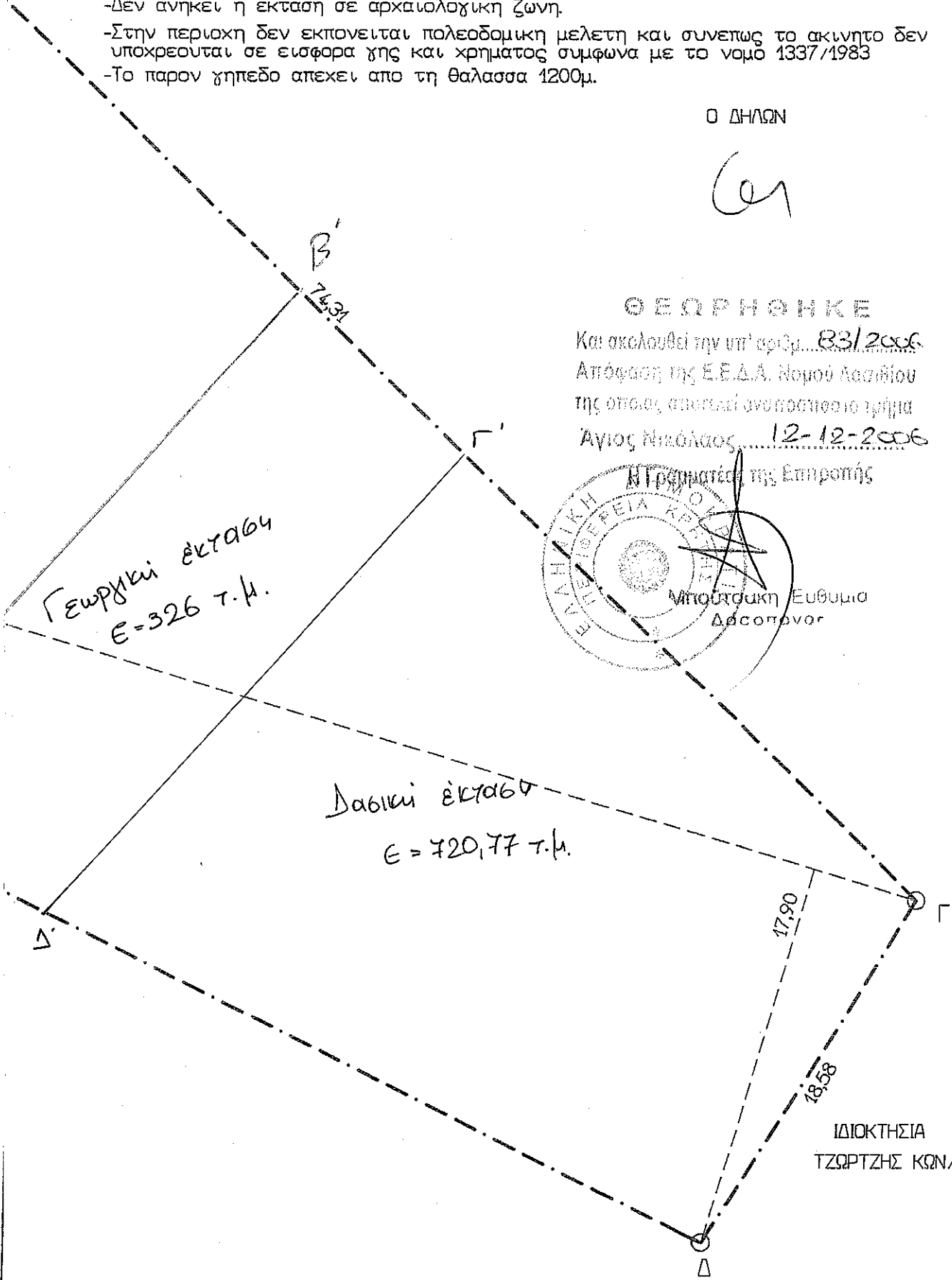

ΘΕΩΡΗΘΗΚΕ

Και ακολουθεί την υπ' αριθμ. 83/2006
Απόφαση της Ε.Ε.Δ.Α. Νομού Κοζακίου
της οποίας αποτελεί αναπόσπαστο τμήμα
Άγιος Νικόλαος, 12-12-2006

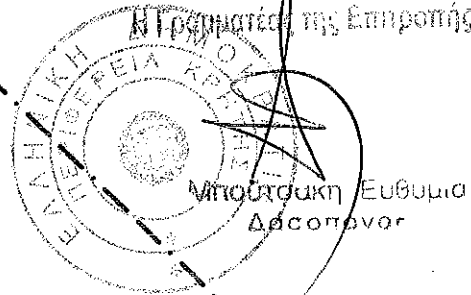

ΙΔΙΟΚΤΗΣΙΑ
ΤΖΩΡΤΖΗΣ ΚΩΝ/ΝΟΣ