

11-10-2001

ΠΡΟΦΗΤΕΙΑ  
 ΚΑΤΑΝΥΝΤΕΣ ΑΝΤΙΣΤΡΟΦΗΣ  
 3563/1997  
 Η ΕΡΕΥΝΑ ΚΑΙΝΟΤΟΜΗ ΣΤΗΝ ΠΡΟΕΡΕΥΝΑ ΕΥΘΥΝΗ ΓΙΑ ΕΚΚΙΝΗΣΗ ΤΩΝ ΠΡΟΓΡΑΜΜΑΤΩΝ ΑΠΟΠΛΩΤΙΣΜΟΥ ΔΙΑΧΕΙΡΙΣΤΕΣ, ΑΡΧΟΙ ΚΑΙ ΧΑΡΑΚΤΗΡΑ ΚΑΙ ΤΗΝ ΠΕΡΙΦΕΡΕΙΑ ΤΗΣ ΕΡΕΥΝΑΣ  
 11.10.2001



ΕΡΧΟΔΩΤΗΣ:	ΚΩΝ.ΝΟΣ & ΑΘΑΝΑΣΙΑ ΜΑΓΔΑΝΗ	Κλίμακα:	Αρ. Σχεδ.:
ΕΡΓΟ:	ΙΣΟΓΕΙΑ ΚΑΤΑΣΤΗΜΑΤΑ	1:500	Α.Τ.1
Θέση:	ΕΠΑΡΧ. ΟΔΟΣ ΜΥΡΙΝΑΣ - ΜΟΥΔΡΟΥ 2.15 ΧΛΜ. ΔΕΞΙΑ	Χρόνος Μελέτης:	ΟΚΤΩΒΡΗΣ '01
Θέμα:	ΤΟΠΟΓΡΑΦΙΚΟ ΔΙΑΓΡΑΜΜΑ		
Μελετητής:	ΚΟΣΤΑΣ ΠΙΝΑΚΟΣ		

ΚΟΣΤΑΣ Π. ΠΙΝΑΚΟΣ  
 ΠΤΥΧΙΟΥΧΟΣ ΠΟΛΙΤΙΚΟΣ ΥΠΟΧΡΗΜΑΤΙΚΟΣ ΑΣΥΑ  
 ΜΥΡΙΝΑ ΑΡΧΗΟΥ ΤΗΛΕΦ. 23.538  
 Α.Φ.Μ. 017667550 ΔΟΥ ΑΛΗΜΝΟΥ

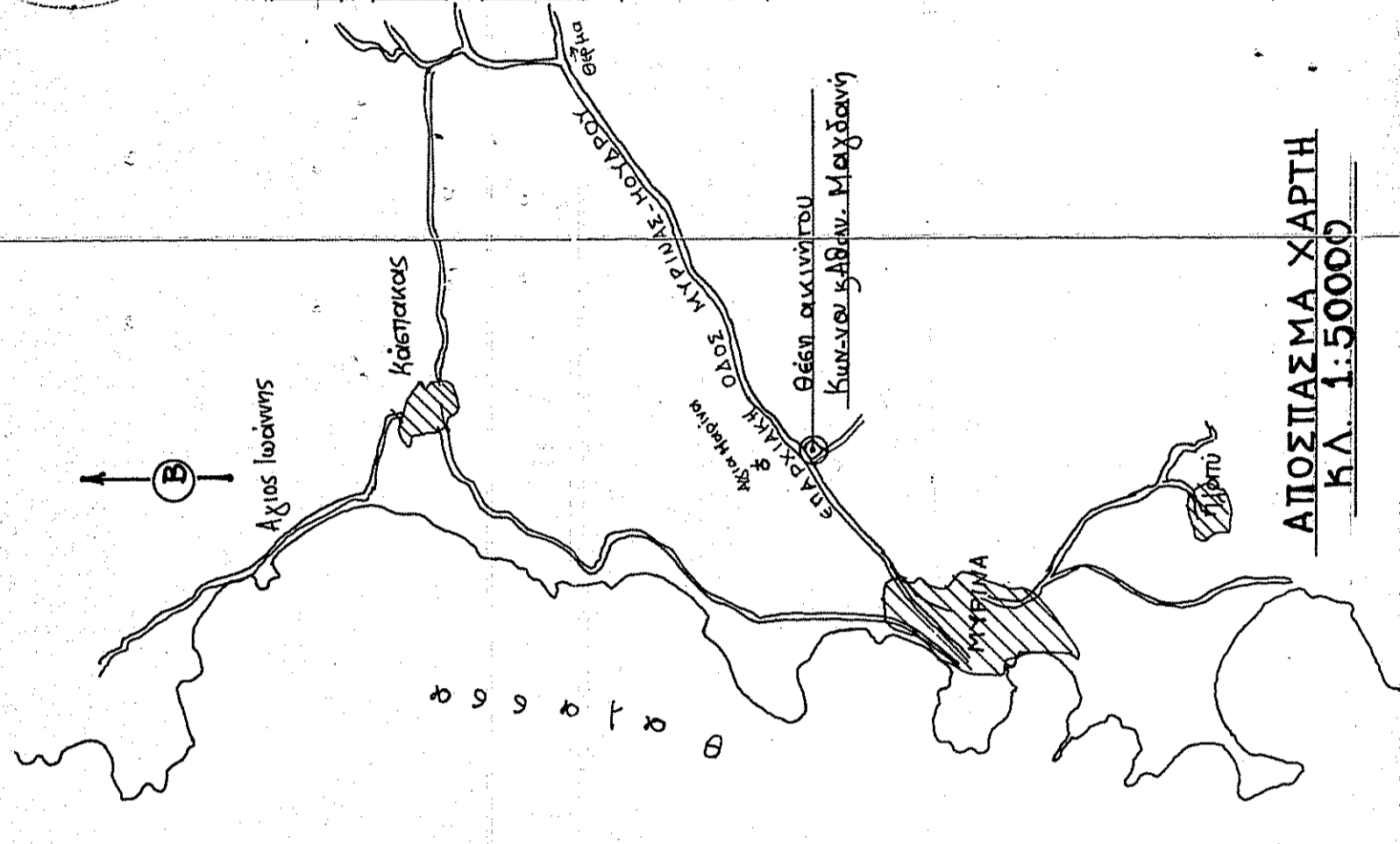

ΑΠΟΣΠΑΣΜΑ ΧΑΡΤΗ  
 Κ.Λ. 1:50000

ΠΑΡΑΤΗΡΗΣΗ  
 Τα όρια υπέδειξε ο κ. Αθανάσιος Μαγδανής  
 πληρεξούσιος των ιδιοκτητών:  
 Υπογραφή: \_\_\_\_\_

ΕΜΒΑΔΟΜΕΤΡΙΣΗ

$$\begin{aligned}
 E(ΑΒΓ...Α.Μ.Α) &= \frac{15.30 \times 6.90}{2} + \frac{25.95 \times 6.15}{2} + \frac{69.20 \times 14.35}{2} + \\
 &+ \frac{(35.20 + 21.80) \times 91.90}{2} + \frac{(31.90 + 8.00) \times 106.55}{2} + \frac{86.80 \times 15.20}{2} + \\
 &+ \frac{62.15 \times 6.15}{2} + \frac{52.40 \times 10.15}{2} = 52.78 + 79.77 + 496.51 + \\
 &+ 2619.15 + 2125.67 + 659.68 + 192.95 + 265.93 = \mathbf{6492.46 \text{ m}^2}
 \end{aligned}$$

ΟΡΟΙ ΔΟΜΗΣΗΣ

1. Καλύψη: 10%
2. Σ.Δ.: 0.20 [για καταστήματα - γραφεία: 600,00μ<sup>2</sup>]
3. Οροφοί: 2
4. Υψος: 7.50 + 1.20μ στέγη
5. Αρεστάσεις κτιρίου απο ορία: 15,00μ
6. Προσέτω ημιση-ρίων: 20% x Σ.Δ
7. Σ.Ο: 5,00 x Σ.Δ

Π.Δ. 24/31.5.1985 (ΦΕΚ 270Δ)  
 (άρθρο 1 και άρθρο 5)

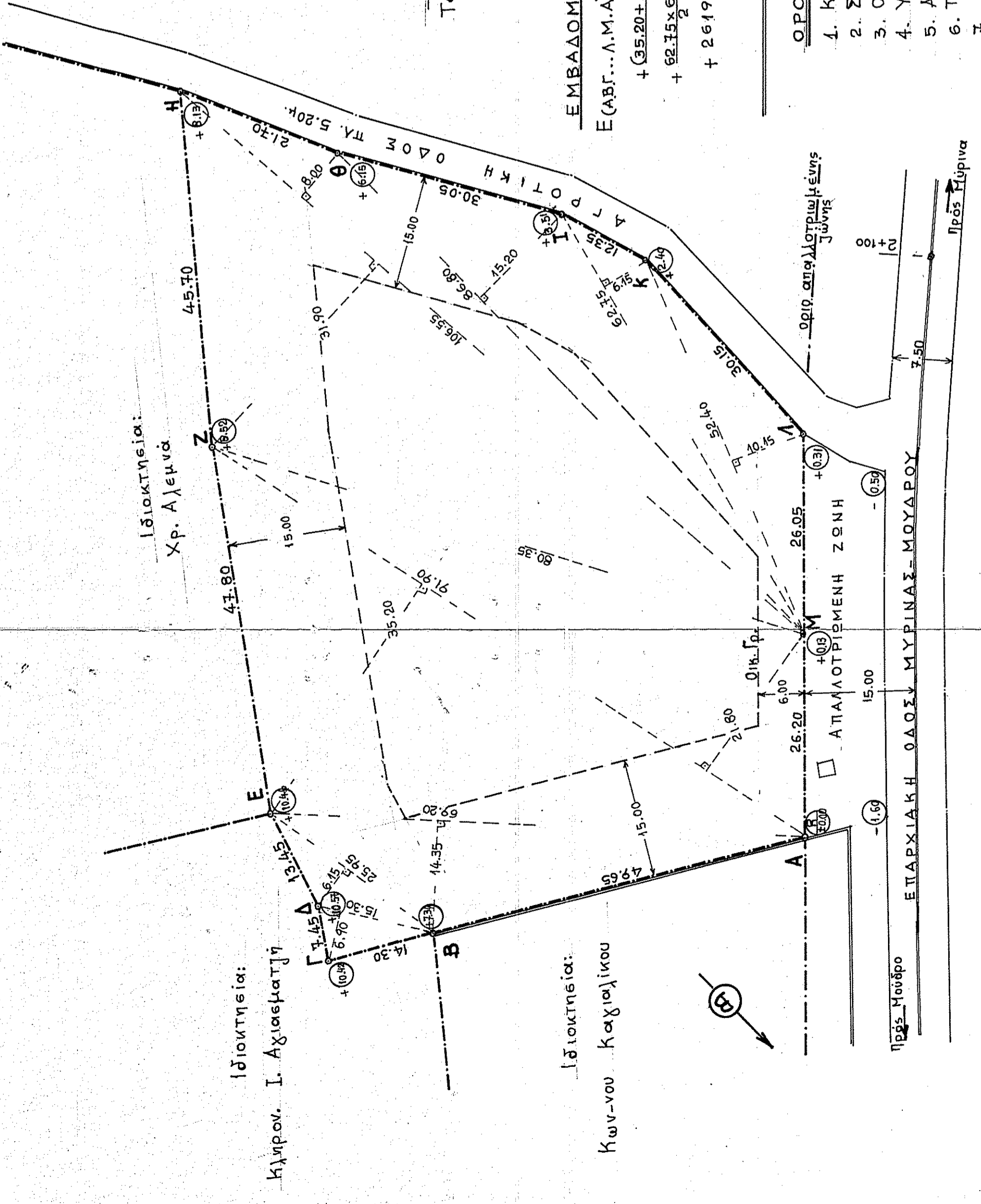

ΠΡΟΣ ΜΟΥΔΡΟ  
 ΕΠΑΡΧΙΑΚΗ ΟΔΟΣ ΜΥΡΙΝΑΣ - ΜΟΥΔΡΟΥ  
 ΠΡΟΣ ΠΥΡΙΝΑ