

Α. ΕΜΒΑΣΩΝ ΟΙΚΟΓΕΩΔΟΥ (Η μέτρηση έγινε με ορθογώνιο και η επιβεβαίωση των στοιχείων με Η/Υ)
 Συντεταγμένες κορυφών κατά x και y

A	684276.42	4264681.25	Y	684308.55	4264680.75	Π	684279.22	4264727.20
B	684278.35	4264681.11	Φ	684309.11	4264677.73	Π	684295.08	4264726.32
Γ	684284.07	4264680.69	X	684309.46	4264677.55	Π	684279.62	4264723.42
Δ	684285.20	4264681.10	Y	684313.87	4264676.96	Π	684275.72	4264722.57
E	684286.52	4264681.07	Π	684314.57	4264679.63	Π	684271.25	4264721.74
Z	684296.40	4264684.02	Α	684317.89	4264679.46	Π	684267.73	4264720.91
H	684285.73	4264689.93	Β	684321.14	4264679.18	Β	684269.53	4264712.54
Θ	684284.93	4264696.16	Π	684321.46	4264681.67	Π	684270.58	4264709.44
Λ	684284.33	4264702.88	Α	684322.27	4264687.93	Π	684271.50	4264705.79
K	684283.91	4264709.96	Γ	684323.57	4264697.31	Π	684273.07	4264699.33
Α	684286.83	4264711.01	Z	684324.29	4264703.76	Α	684273.52	4264696.20
M	684290.24	4264711.38	H	684325.36	4264712.42	Β	684274.35	4264689.39
N	684296.08	4264712.02	Δ	684325.83	4264716.99	Γ	684273.38	4264685.17
Ξ	684298.85	4264712.10	Π	684326.37	4264722.19	Δ	684276.17	4264686.12
Π	684302.12	4264711.73	K	684317.97	4264721.23			
Φ	684301.90	4264701.96	Λ	684313.72	4264720.81			
Φ	684306.49	4264700.85	M	684309.78	4264720.45			
Ψ	684311.23	4264699.81	N	684303.16	4264720.82			
T	684309.81	4264689.46	Ξ	684301.96	4264720.67			

ΣΥΝΟΛΙΚΟ ΕΜΒΑΣΩΝ 1536.16 Μ²

Β. ΔΗΛΩΣΗ ΥΠΟΘΕΣΗΣ ΟΡΙΩΝ
 Ο υπογράφωνος ΜΠΟΥΣΣΗΣ ΝΙΚΟΛΑΟΣ ιδιοκτήτης τους αγροτάξιου που φαίνεται στο διαγράμμα αυτό με τα στοιχεία Α,Β,Γ, Δ, Α δηλώνω ότι τα όρια και οι όμοροι ιδιοκτήτριες που υποδείξει είναι ορθά.
 Ο ΙΔΙΟΚΤΗΤΗΣ

Γ. ΟΡΟΙ ΔΟΜΗΣΗΣ
 ΚΑΡΔΑΜΥΛΙΑ , ΠΕΡΙΟΧΗ ΠΥΡΓΙΑ
 ΠΕΡΙΟΧΗ ΕΚΤΟΣ ΣΧΕΔΙΟΥ, ΕΚΤΟΣ ΟΙΚΙΣΜΟΥ ΚΑΤΩ ΤΩΝ 2.000 ΚΑΤΟΙΚΩΝ
 ΠΔ της 24/31.5.1985(ΦΕΚ Δ'270)
 ΕΛΑΧΙΣΤΟ ΕΜΒΑΣΩΝ 4000,00 τμ
 ΕΛΑΧΙΣΤΟ ΠΡΟΣΩΠΟ 25,00 τμ
 ΕΛΑΧΙΣΤΕΣ ΑΠΟΣΤΑΣΕΙΣ ΚΤΗΡΙΟΥ ΑΠΟ ΟΡΙΑ ΟΙΚΟΓΕΩΔΟΥ + 15,00μ
 ΠΟΣΟΣΤΟ ΚΑΛΥΨΗΣ 10%
 ΣΥΝΤ. ΔΟΜΗΣΗΣ 0.2

Δ. ΒΕΒΑΙΩΣΗ ΜΗΧΑΝΙΚΟΥ
 Βεβαιώνεται ότι το αγροτάξιο που αποτυπώνεται στο παρόν τοπογραφικό διαγράμμα είναι εκτός σχεδίου πόλεως και εκτός οικισμού .
 Είναι μη αρθρο και μη οικοδομήσιμα σύμφωνα με τις ισχύουσες πολεοδομικές διατάξεις. Απαιτείται βεβαίωση ότι δεν πρόκειται για δασική ή αναδασοτέτα περιοχή από τη δασική Υπηρεσία Χίου.
 Βρίσκεται εντός ζώνης NATURA

ΧΙΟΣ 15-10-2013
 Η ΜΗΧΑΝΙΚΟΣ

ΜΑΡΙΑ Α. ΜΠΟΥΛΑ
 ΔΗΜΑΡΧ. ΠΡΟΤΥΠΩΣΗ ΜΕΤΡΩΝ
 ΜΕΛΕΤΗ ΤΟΠΟΓΡΑΦΙΚΩΝ
 ΚΑΤΑΣΤΑΣΕΩΝ ΚΑΙ ΣΧΕΔΙΑΣΜΟΥ
 ΚΑΤΑΣΤΑΣΕΩΝ ΚΑΙ ΣΧΕΔΙΑΣΜΟΥ
 ΚΑΤΑΣΤΑΣΕΩΝ ΚΑΙ ΣΧΕΔΙΑΣΜΟΥ
 ΚΑΤΑΣΤΑΣΕΩΝ ΚΑΙ ΣΧΕΔΙΑΣΜΟΥ

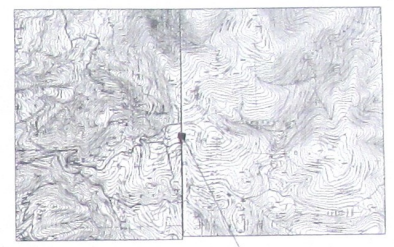

ΙΔΙΟΚΤΗΣΙΑ ΜΠΟΥΣΣΗΣ

ΤΟΠΟΓΡΑΦΙΚΟ ΣΧΑΡΙΦΗΜΑ ΠΕΡΙΟΧΗΣ

ΕΡΓΟΔΩΤΗΣ	ΜΠΟΥΣΣΗΣ ΝΙΚΟΛΑΟΣ
ΕΡΓΟ	ΠΥΡΓΙΑ ΚΑΡΔΑΜΥΛΩΝ ΔΗΜΟΣ ΧΙΟΥ
ΔΙΕΥΘΥΝΤΗΣ	ΜΑΡΙΑ Α. ΜΠΟΥΛΑ
ΜΕΛΕΤΗΤΗΣ	ΜΑΡΙΑ Α. ΜΠΟΥΛΑ
ΤΙΤΛΟΣ ΣΧΕΔΙΟΥ	ΜΕΛΕΤΗ
ΤΟΠΟΓΡΑΦΙΚΟ	ΑΡΧΙΤΕΚΤΟΝΙΚΗ
ΕΣΤΙΟΝ ΜΕΛΕΤΗΣ	ΚΑΘΑΚΑ:
ΑΠΟΤΥΠΩΣΗ	1:200
ΗΜΕΡΟΜΗΝΙΑ	ΟΚΤΩΒΡΙΟΣ 2013
Α/Α ΣΧΕΔΙΟΥ	ΚΩΔΙΚΟΣ
ΙΔΙΟΚΤΗΣΗΣ	Β/ΤΟΠΟΘΕΤΗΣΗΣ
ΥΠΟΓΡΑΦΕΣ	ΒΕΒΑΙΩΣΗ ΒΕΒΑΙΩΣΗΣ
ΜΑΡΙΑ Α. ΜΠΟΥΛΑ ΔΗΜΑΡΧ. ΠΡΟΤΥΠΩΣΗ ΜΕΤΡΩΝ ΜΕΛΕΤΗ ΤΟΠΟΓΡΑΦΙΚΩΝ ΚΑΤΑΣΤΑΣΕΩΝ ΚΑΙ ΣΧΕΔΙΑΣΜΟΥ ΚΑΤΑΣΤΑΣΕΩΝ ΚΑΙ ΣΧΕΔΙΑΣΜΟΥ ΚΑΤΑΣΤΑΣΕΩΝ ΚΑΙ ΣΧΕΔΙΑΣΜΟΥ	ΜΑΡΙΑ Α. ΜΠΟΥΛΑ ΔΗΜΑΡΧ. ΠΡΟΤΥΠΩΣΗ ΜΕΤΡΩΝ ΜΕΛΕΤΗ ΤΟΠΟΓΡΑΦΙΚΩΝ ΚΑΤΑΣΤΑΣΕΩΝ ΚΑΙ ΣΧΕΔΙΑΣΜΟΥ ΚΑΤΑΣΤΑΣΕΩΝ ΚΑΙ ΣΧΕΔΙΑΣΜΟΥ ΚΑΤΑΣΤΑΣΕΩΝ ΚΑΙ ΣΧΕΔΙΑΣΜΟΥ