

4560627

4560600



ΣΥΝΤΕΤΑΓΜΕΝΕΣ ΕΓΣΑ' 87

Κορυφή	X	Y	Li
A1	620874.119	4560531.929	33.50
A2	620874.029	4560498.433	14.70
A3	620860.880	4560491.854	15.58
A4	620855.862	4560477.102	48.99
A5	620807.160	4560471.771	15.00
A6	620794.048	4560479.050	29.02
A7	620800.215	4560507.407	24.17
A8	620794.137	4560530.805	79.99
Εμβαδόν	= 4058.70 μ2		

ΣΥΝΤΕΤΑΓΜΕΝΕΣ ΔΙΑΝΟΜΗΣ

Κορυφή	X	Y	Li
A1	2670.586	6441.293	33.50
A2	2669.277	6407.817	14.71
A3	2655.896	6401.720	15.58
A4	2650.343	6387.158	49.00
A5	2601.473	6383.601	15.00
A6	2588.631	6391.353	29.00
A7	2595.712	6419.472	24.15
A8	2590.604	6443.079	80.00
Εμβαδόν	= 4063.00 μ2		

ΤΟΠΟΓΡΑΦΙΚΟ ΔΙΑΓΡΑΜΜΑ

ΤΟΥ ΥΠ'ΑΡΙΘΜ. 18 ΚΛΗΡΟΤΕΜΑΧΙΟΥ ΙΔΙΟΚΤΗΣΙΑΣ ΓΕΜΕΝΕΤΖΗ ΑΝΑΣΤΑΣΙΟΥ ΤΟΥ ΜΙΧΑΗΛ ΣΤΗ ΘΕΣΗ "ΚΡΥΑ ΒΡΥΣΗ" ΣΤΟ ΑΓΡΟΚΤΗΜΑ ΠΑΝΔΡΟΣΟΥ ΤΟΥ ΔΗΜΟΥ ΚΟΜΟΤΗΝΗΣ.

ΚΛΙΜΑΚΑ 1 : 500

ΟΡΟΙ ΔΟΜΗΣΗΣ

ΕΚΤΟΣ ΣΧΕΔΙΟΥ

Π.Δ. 24/31-5-85 και Π.Δ. 20/30-8-85 (όπως τροποποιήθηκε με το αρθρ.10 του Ν.3212/2003)

ΕΛΑΧΙΣΤΟ ΠΡΟΣΩΠΟ 25 μ, ΕΛΑΧΙΣΤΟ ΕΜΒΑΔΟΝ 4000 μ2

ΕΜΒΑΔΟΝ ΚΛΗΡΟΤΕΜΑΧΙΟΥ (Α1Α2Α3Α4Α5Α6Α7Α8Α1) = 4063.00 μ2

ΠΑΡΑΤΗΡΗΣΕΙΣ:

1. Το διάγραμμα είναι ενταγμένο στο κρατικό σύστημα συντεταγμένων ΕΓΣΑ ' 87.
2. Οι διαστάσεις και το εμβαδόν υπολογίσθηκαν αναλυτικά από τις συν/νες των κορυφών.
3. Η εξάρτηση από το ΕΓΣΑ ' 87 πραγματοποιήθηκε με σύστημα GPS και κάνοντας χρήση του Τριγωνομετρικού σημείου Τ63 ΦΥΛΛΟ ΚΟΜΟΤΗΝΗΣ με συντεταγμένες (x,y,h) = (619159.781, 4556490.234, 173.88)
4. ΤΟ ΠΑΡΑΠΑΝΩ ΤΕΜΑΧΙΟ ΥΠ' ΑΡΙΘΜ. 18 ΒΡΙΣΚΕΤΑΙ ΣΤΟ ΕΠΟΙΚΙΣΤΙΚΟ ΑΓΡΟΚΤΗΜΑ ΠΑΝΔΡΟΣΟΥ ΚΑΙ ΔΕΝ ΚΑΤΕΧΕΙ ΚΟΙΝΟΧΡΗΣΤΗ ΕΚΤΑΣΗ ΤΟΥ ΥΠΟΥΡΓΕΙΟΥ ΑΓΡΟΤΙΚΗΣ ΑΝΑΠΤΥΞΗΣ.

ΒΕΒΑΙΩΣΗ

Ο ΥΠΟΓΕΓΡΑΜΜΕΝΟΣ ΔΗΜΗΤΡΙΟΣ ΦΕΛΑΚΗΣ ΑΓΡΟΝ. ΤΟΠΟΓΡΑΦΟΣ ΜΗΧΑΝΙΚΟΣ ΕΧΟΝΤΑΣ ΥΠΟΨΗ ΤΙΣ ΔΙΑΤΑΞΕΙΣ ΤΟΥ ΝΟΜΟΥ 651/77

ΤΙΣ ΔΙΑΤΑΞΕΙΣ ΤΟΥ Γ.Ο.Κ.

ΒΕΒΑΙΩΝΩ

ΟΤΙ ΤΟ ΚΛΗΡΟΤΕΜΑΧΙΟ ΜΕ ΣΤΟΙΧΕΙΑ (Α1Α2Α3Α4Α5Α6Α7Α8Α1) ΕΜΒΑΔΟΥ 4063.00 μ2 ΕΙΝΑΙ ΑΡΤΙΟ ΚΑΙ ΟΙΚΟΔΟΜΗΣΙΜΟ ΚΑΙ ΔΕΝ ΥΠΑΓΕΤΑΙ ΣΤΙΣ ΔΙΑΤΑΞΕΙΣ ΤΟΥ Ν.1337/83 ΠΕΡΙ ΕΙΣΦΟΡΑΣ ΣΕ ΓΗ ΚΑΙ ΧΡΗΜΑ .

ΚΟΜΟΤΗΝΗ, ΔΕΚΕΜΒΡΙΟΣ 2016

Ο ΒΕΒΑΙΩΝ & ΣΥΝΤΑΞΑΣ.

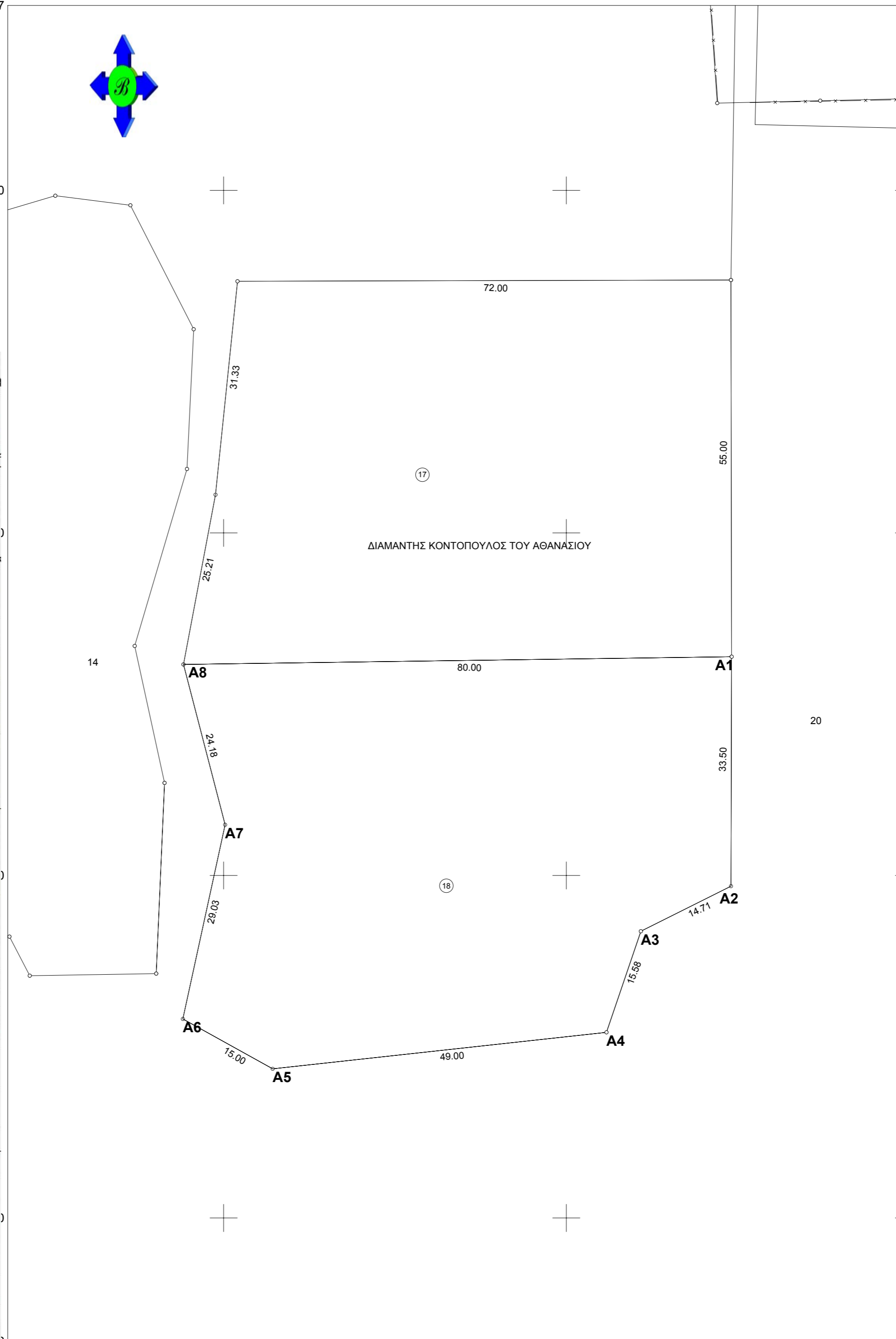
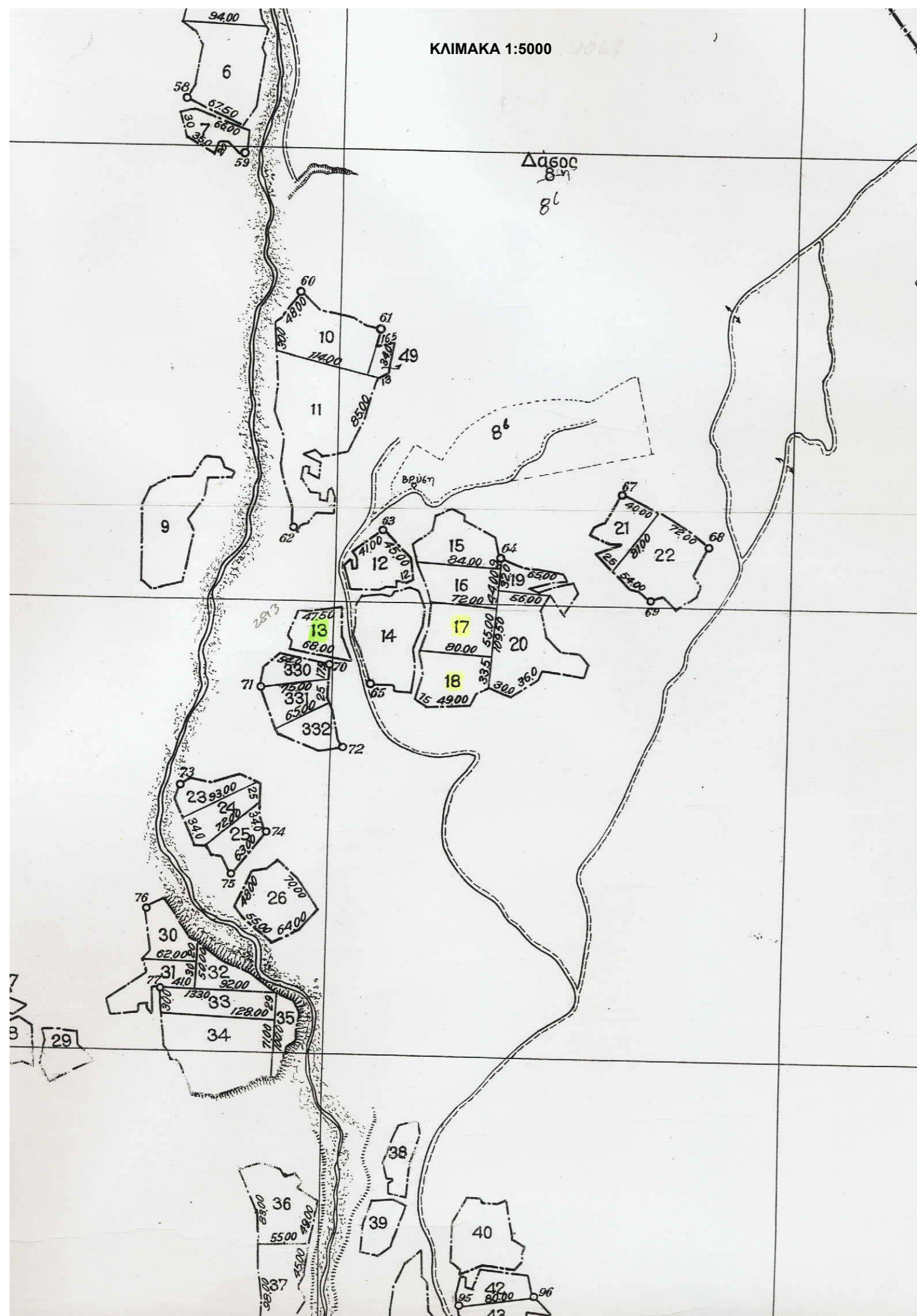

620800

620850

620898.5