

Αγρόκτημα Ν.ΣΚΟΠΟΥ Δήμου ΕΜΜ.ΠΑΠΠΑ
Εκμίσθωση αγροτεμαχίου με Α.Κ.1040

ΘΕΜΑ ΣΧΕΔΙΟΥ

ΑΡΙΘΜΟΣ ΣΧΕΔΙΟΥ

ΤΟΠΟΓΡΑΦΙΚΟ
ΔΙΑΓΡΑΜΜΑ

ΚΛΙΜΑΚΑ 1:2000

ΘΕΩΡΗΘΗΚΕ
ΘΕΩΡΗΘΗΚΕ

ΘΕΩΡΗΘΗΚΕ
Χρυσό 22-7-2014

Χρυσό 22-7-2014
Ο Συντάξας



Ο Προϊστάμενος Διεύθυνσης
Χρήστος Μήτρακας
Πολιτικός Μηχανικός

Παπαποστόλου Ευάγγελος
Αγρ.-Τοπογράφος Μηχανικός

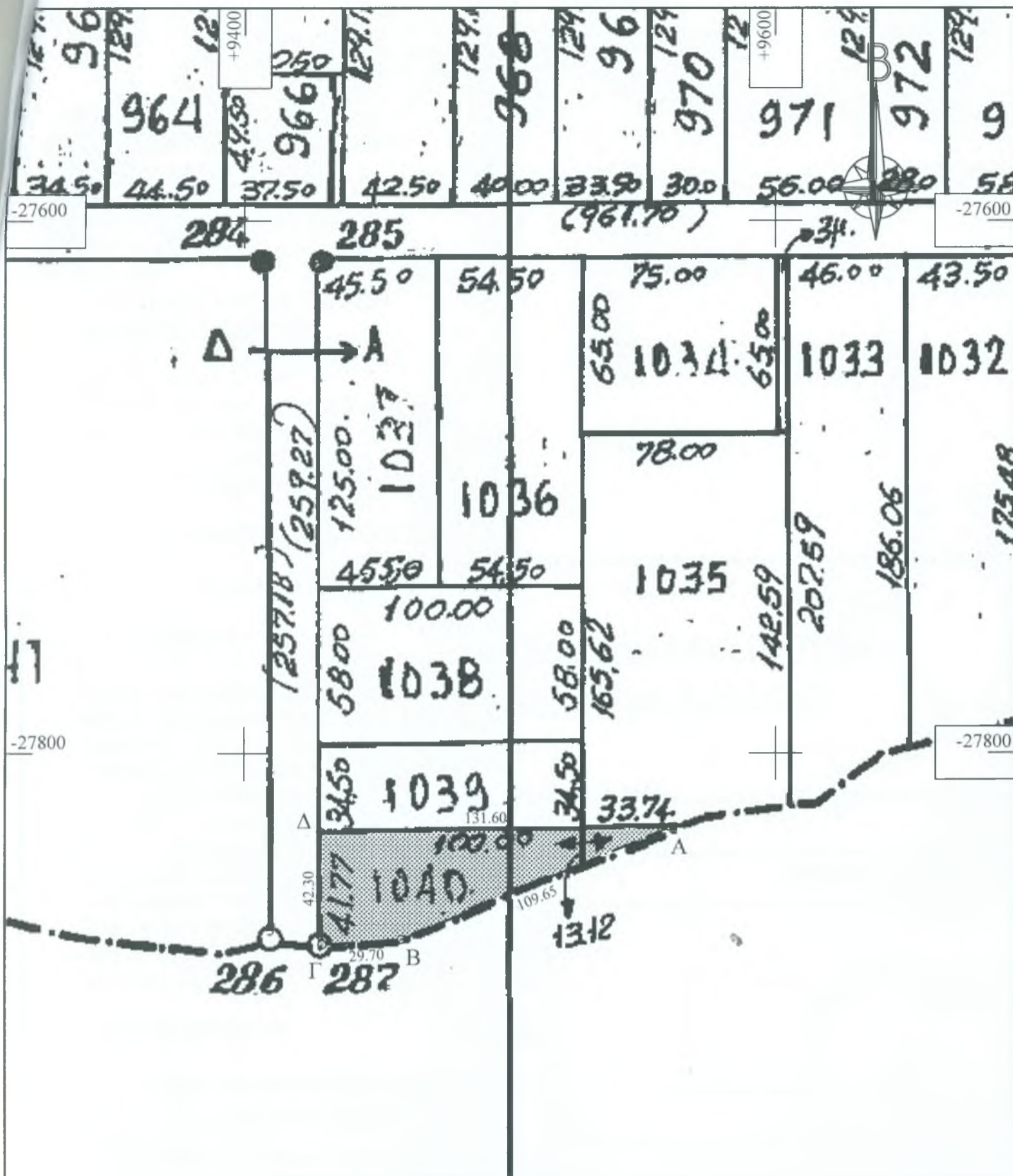

EMBAΔON του Α.Κ.1040

	HATT (41° 15' -0° 15')		Ε.Γ.Σ.Α.87		Πλευρες
	X	Ψ	X	Ψ	
A	+9560.56	-27827.79	464701.05	4538552.05	109.65
B	+9459.28	-27869.82	464599.58	4538510.47	29.70
Γ	+9429.61	-27871.73	464569.91	4538508.69	42.30
Δ	+9428.97	-27829.43	464569.46	4538550.99	131.60

$E=3310.00m^2$