

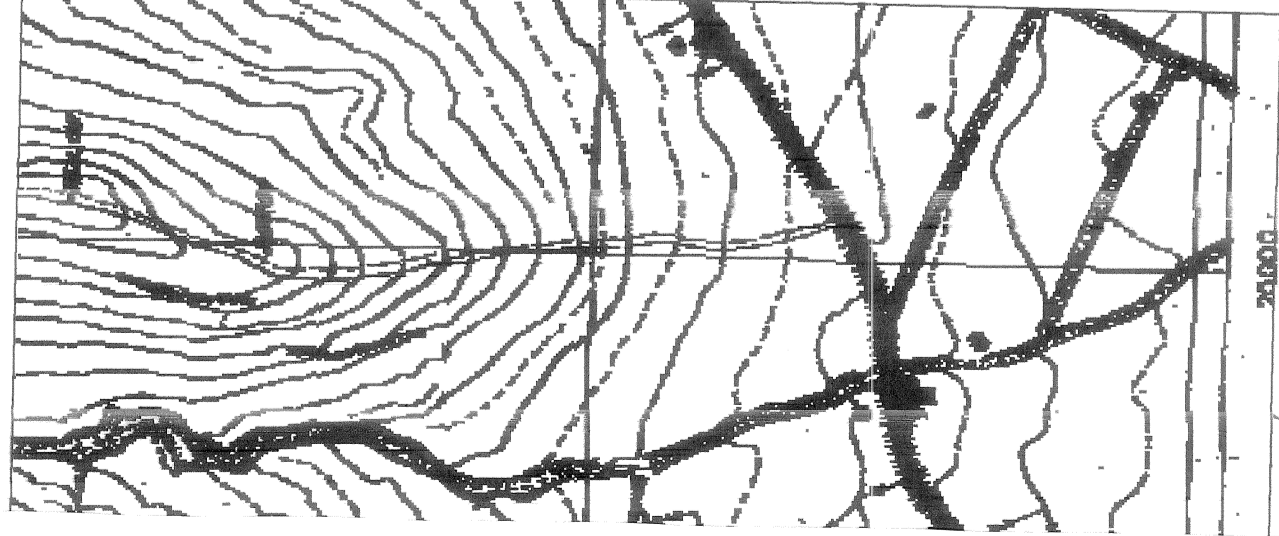

ΚΑΛΑ 1:5000

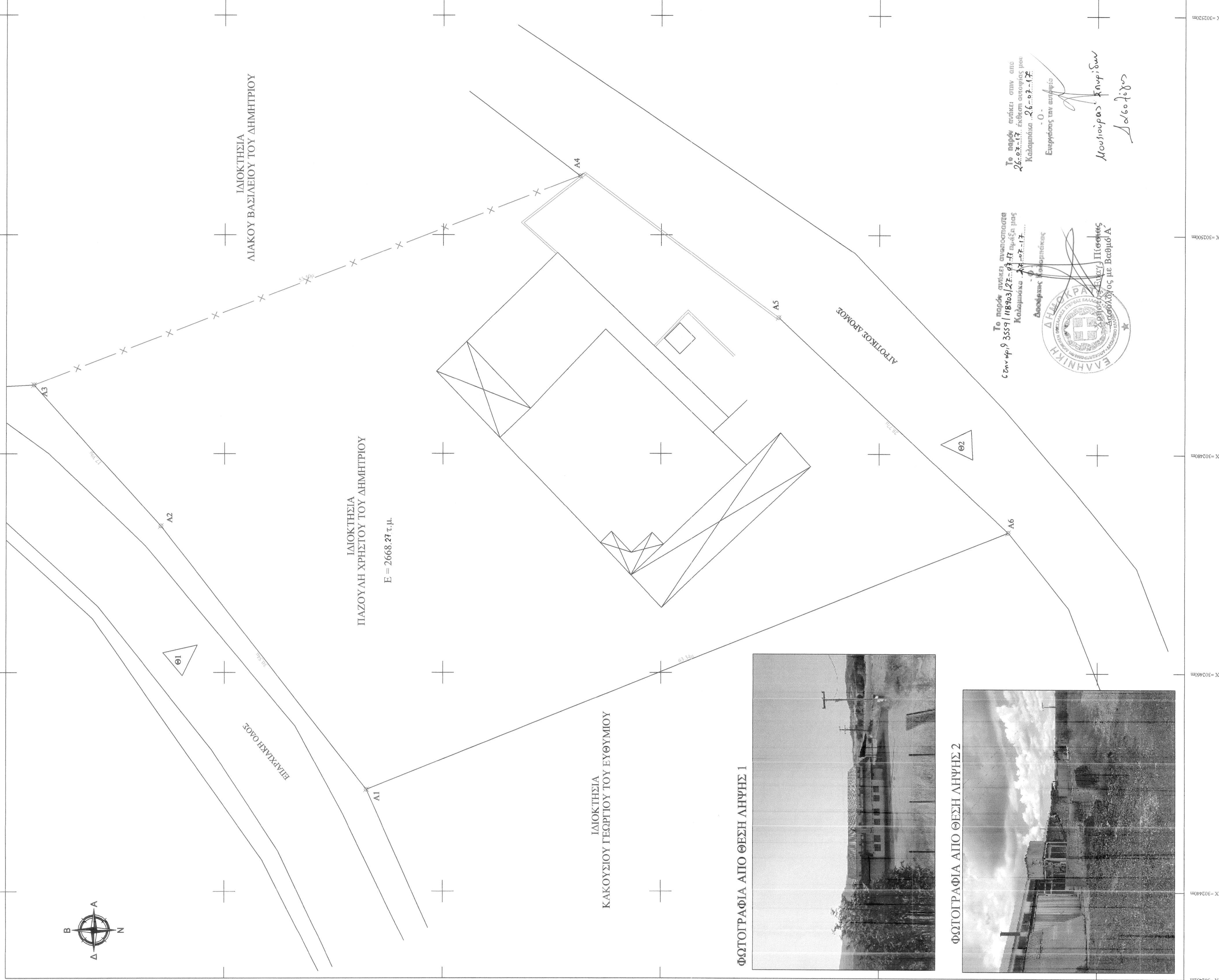

Γεωγραφικό  
ΚΑ Κλίμακα 1:50000

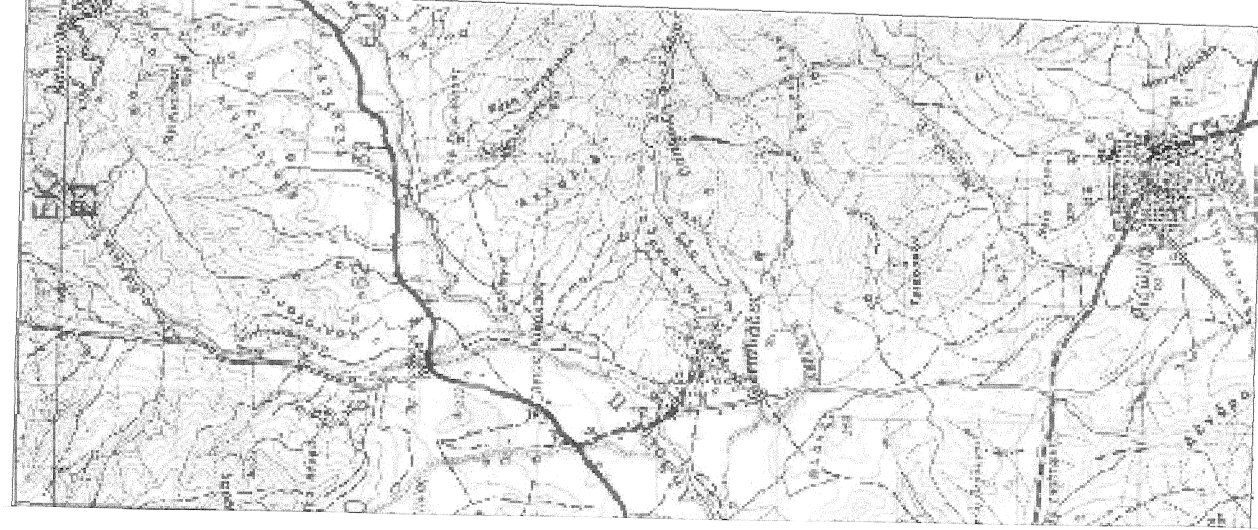

ΦΩΤΟΓΡΑΦΙΑ ΑΠΟ ΘΕΣΗ ΛΗΨΗΣ 1

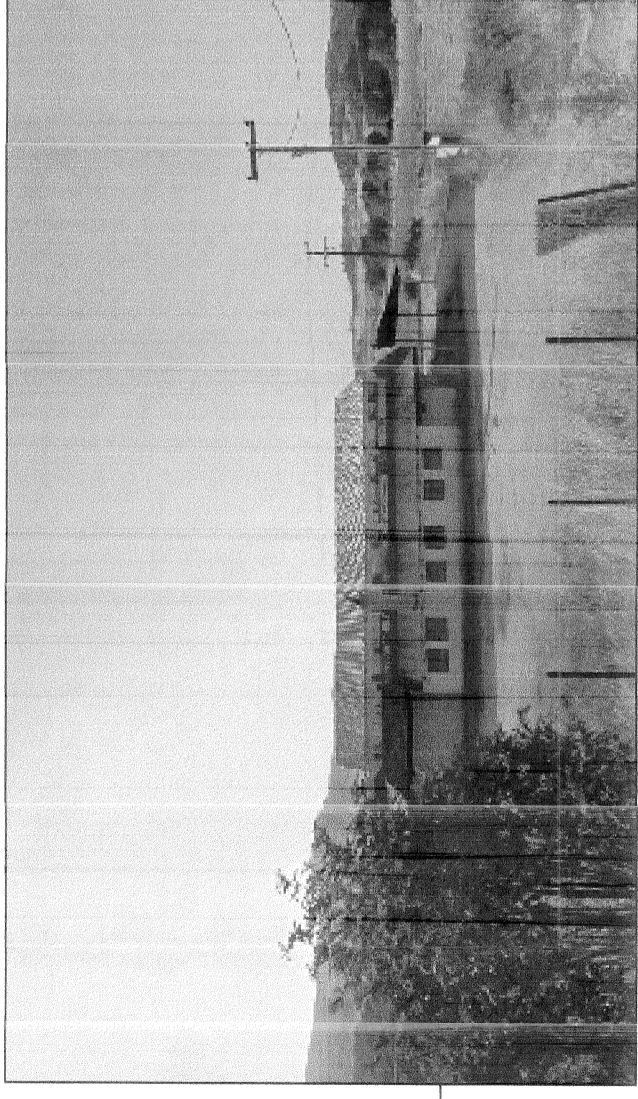

ΦΩΤΟΓΡΑΦΙΑ ΑΠΟ ΘΕΣΗ ΛΗΨΗΣ 2



Το παρόν σχέδιο αποτελεί αποπόμωση  
 του άρθρου 355β/118980/22-07-07 της Κ.Υ.Α. με  
 ΚΑΤΑΡΤΙΣΤΗ ΚΑΤΑΡΤΙΣΤΕΣ  
 ΚΑΤΑΡΤΙΣΤΕΣ  
 ΔΙΕΥΘΥΝΤΗΣ ΚΑΤΑΡΤΙΣΤΕΣ  
 ΕΛΛΗΝΙΚΗ ΔΗΜΟΚΡΑΤΙΑ  
 ΥΠΟΥΡΓΕΙΟ ΠΑΙΔΕΙΑΣ, ΕΡΕΥΝΑΣ ΚΑΙ ΘΡΗΣΚΕΥΜΑΤΩΝ  
 ΙΝΣΤΙΤΟΥΤΟ ΤΕΧΝΟΛΟΓΙΑΣ ΥΠΟΛΟΓΙΣΤΩΝ ΚΑΙ ΕΚΔΟΣΕΩΝ ΔΙΑΔΙΚΤΥΟΥ  
 Διαδικασία με Βαθμολογία

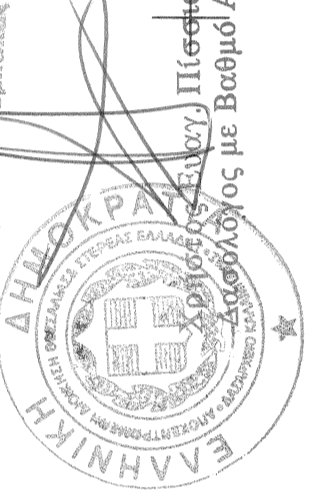

Το παρόν σχέδιο εκδίδεται στην οδό  
 26.02.17, εκδοχή αποπόμωσης του  
 Καταρτιστή - Ο.Σ.Ε.Σ.Υ.Ε.  
 Εμπρόσθιος των αυθαιρέτων  
 Μουσιούρας Κρηπίδας  
 Δομολογία

Το διαγράμμα είναι ενταγμένο στο κτηματολόγιο αντιστοιχούν ΕΠΣΑ 87. Οι διαστάσεις και το εμβαδό του τεμαχίου υπολογίστηκαν αναλυτικά από τις αντιστοιχίες των κορφοβών. Η εξέλιξη έγινε με GPS και κλιμακός χάρτη του ελληνοκρηματικού αντιστοιχιστικού ΗΕΡΟΣ

Επιμέτρηση ΔΙΠΤΕΡΗΣ ΔΙΑΣΤΑΣΗΣ			
α/α	X (m)	Y (m)	S (m)
A1	302449.30	4396866.99	30.34
A2	302473.34	4396885.84	17.05
A3	302486.27	4396897.46	54.05
A4	302503.66	4396847.01	22.17
A5	302473.84	4396829.71	28.77
A6	302449.30	4396866.99	63.34
Ε = 2668.27 τ.μ.			

**ΟΡΟΙ ΔΟΜΗΣΗΣ:**  
 ΚΑΝΟΝΑΣ ΠΑΡΕΚΛΙΣΗ 24/10/1962  
 ΕΛ. ΕΜΒΑΔΟ 4000.00 Τ.Μ. 750.00 Τ.Μ.  
 ΕΛ. ΠΡΟΣΩΠΟ 45.00 Μ. 10.00  
 ΚΑΛΥΨΗ 10% 10%  
 ΔΟΜΗΣΗ 0.2  
 Η ΜΑΧ 7,50 + 1,20 Μ. ΣΤΕΙΓΗ

Ο κτίστης υπογεγραμμένος Πασχάλης Χρήστος, δηλώνει υπεύθυνα έχοντας γνώση των συνεπειών του νόμου περί νερόδωξης δηλώνει δηλώνει υπεύθυνα ότι το εργοστάσιο με στοιχεία Α1- Α2- Α3- Α4- Α5- Α6- Α1 εμβαδού 2668.41 τ.μ. όπως αυτό εμβαδολογείται στο παρόν τοπογραφικό διαγράμμα, είναι άρτιο και οικοδομήσιμο σύμφωνα με τις κείμενες πολεοδομικές διατάξεις.  
 Α) υποδείχθηκαν από εμένα  
 Β) επιθυμώ για την ασφάλεια των δηλώνω των ορίων του εργοστασίου  
 Ο Δηλών

Ο κτίστης υπογεγραμμένος Βίτσας Ιωάννης, Τοπογράφος Μηχανικός, έχοντας γνώση των συνεπειών του νόμου περί νερόδωξης δηλώνει υπεύθυνα ότι το εργοστάσιο με στοιχεία Α1- Α2- Α3- Α4- Α5- Α6- Α1 εμβαδού 2668.41 τ.μ. όπως αυτό εμβαδολογείται στο παρόν τοπογραφικό διαγράμμα, είναι άρτιο και οικοδομήσιμο σύμφωνα με τις κείμενες πολεοδομικές διατάξεις.  
 Ο Δηλών υπεγραμμένος  
 Βίτσας Ιωάννης

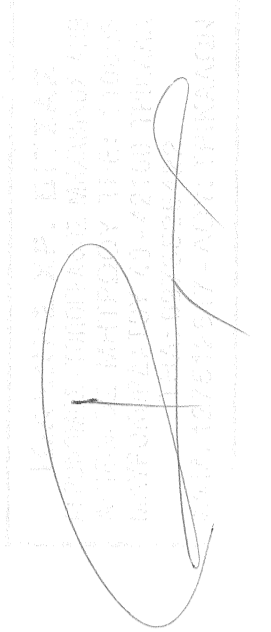

**ΕΡΓΟΔΟΤΗΣ**  
**ΠΑΖΟΥΛΗΣ ΧΡΗΣΤΟΣ ΤΟΥ ΔΗΜΗΤΡΙΟΥ**

**ΤΙΤΛΟΣ ΜΕΛΕΤΗΣ**  
**ΥΠΑΡΧΟΥΣΑ ΚΑΤΑΣΤΑΣΗ**

**ΠΕΡΙΟΧΗ ΜΕΛΕΤΗΣ**  
 Τ.Κ. ΑΥΡΑΣ ΘΕΣΗ ΜΟΥΣΙΟΥΡΑΣ  
 ΔΗΜΟΣ ΚΑΛΑΜΠΙΑΚΑΣ  
 ΝΟΜΟΣ ΤΡΙΚΑΛΩΝ

**ΒΙΤΣΑΣ ΙΩΑΝΝΗΣ**  
 (Αγρ. Τοπογράφος Μηχανικός)

**ΘΕΜΑ ΣΧΕΔΙΟΥ**  
 ΜΑΥΡΟΚΟΡΔΑΤΟΥ 40

**ΚΛΙΜΑΚΑ**  
**1:200**

**ΑΡ. ΣΧΕΔΙΟΥ**  
**Τ1**

**ΤΟΠΟΓΡΑΦΙΚΟ ΔΙΑΓΡΑΜΜΑ**

**Ο ΣΥΝΤΑΞΑΣ**

**ΘΕΩΡΗΣΗ**

**ΤΡΙΚΑΛΑ**  
 ΜΑΪΟΣ 2017