

ΑΠΟΣΠΑΣΜΑ ΧΑΡΤΗ ΔΙΑΝΟΜΗΣ ΕΤΟΥΣ 1932

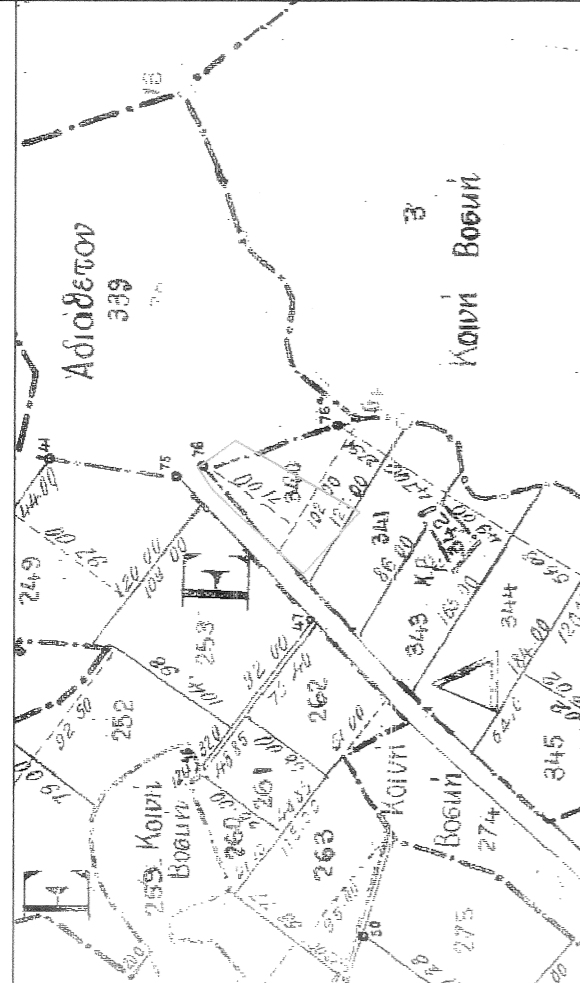

ΑΠΟΣΠΑΣΜΑ ΧΑΡΤΗ ΑΝΑΔΑΞΜΟΤ ΕΤΟΥΣ 1988

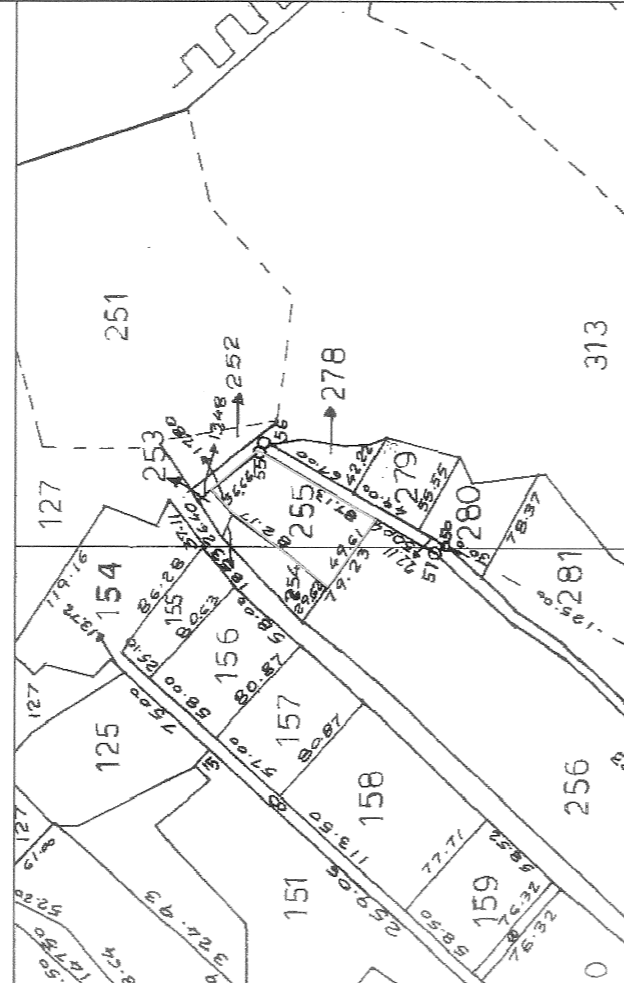

ΑΠΟΣΠΑΣΜΑ ΟΡΘΟΦΩΤΟΓΡΑΦΙΑΣ Ε.Κ.Χ. Α.Ε.



ΑΠΟΣΠΑΣΜΑ ΧΑΡΤΗ ΓΥΣ Νο 012 - "ΑΙΤΟΦΤΑΛΩΝ" ΚΛΙΜΑΚΑΣ 1:50000 - ΟΔΟΠΟΡΙΚΟ

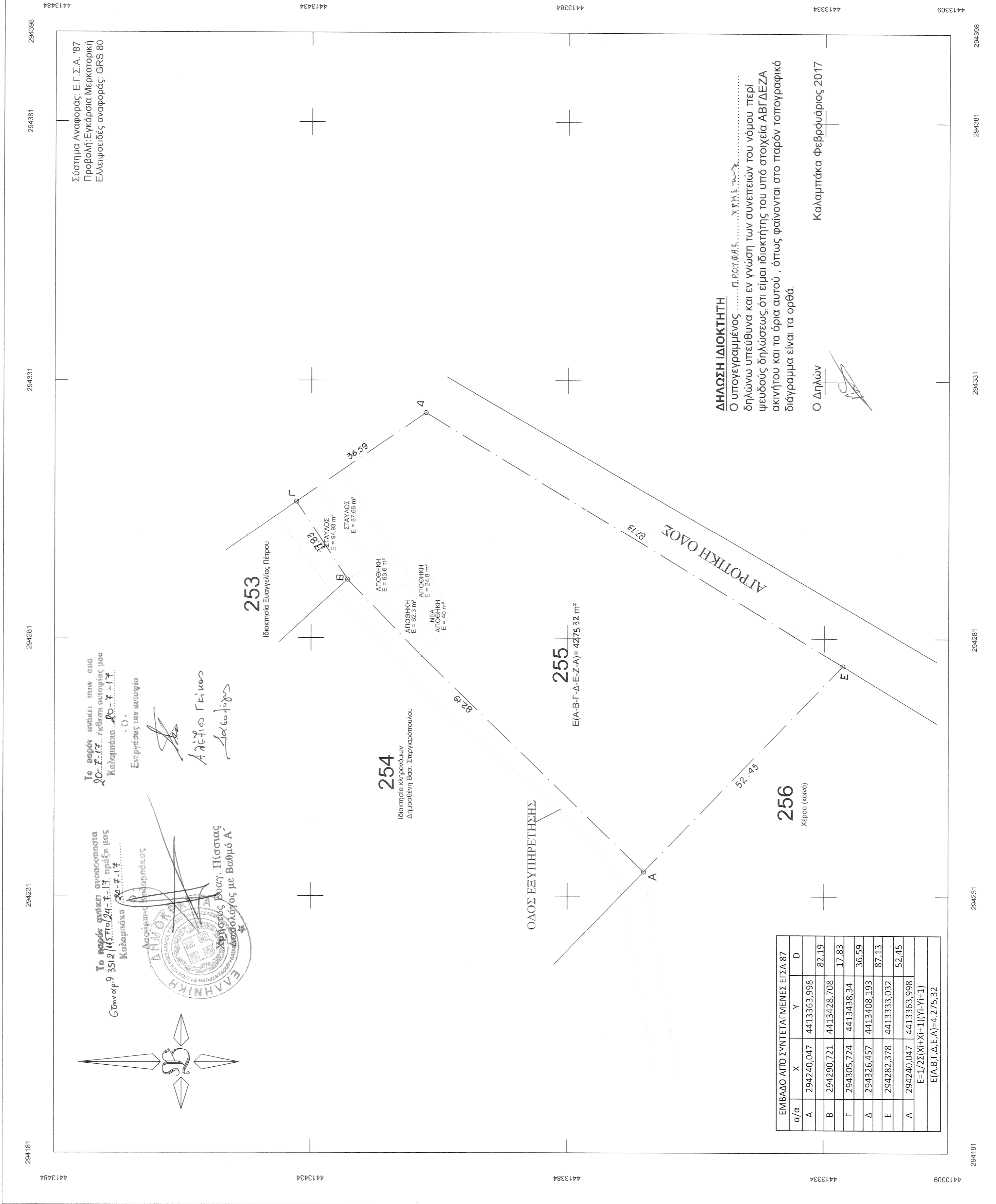
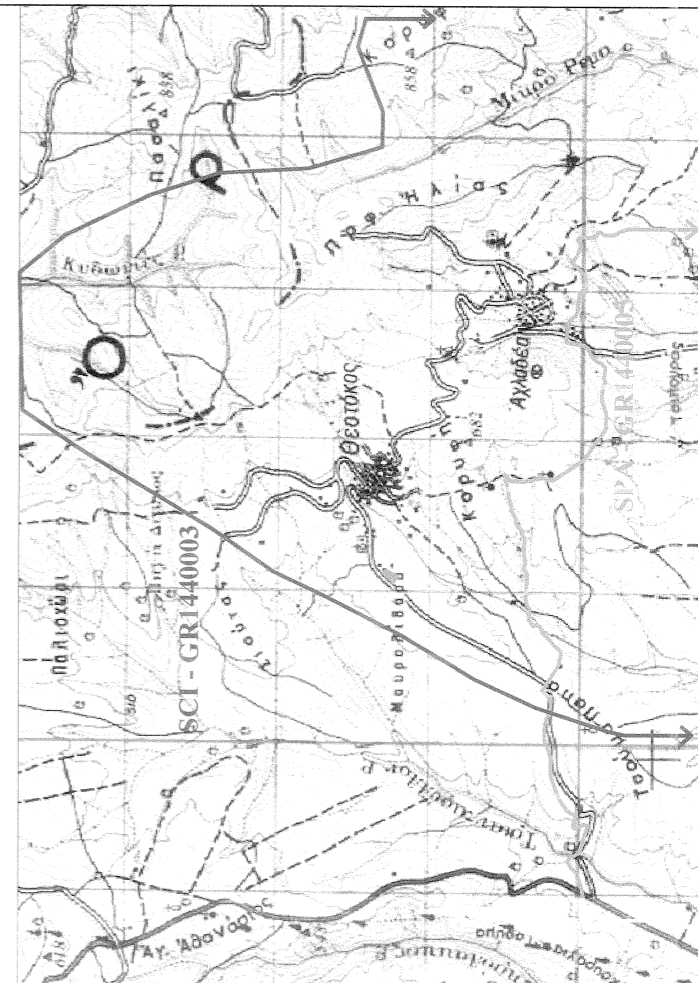

ΟΡΟΙ ΔΟΜΗΣΗΣ ΕΚΤΟΣ ΣΧΕΔΙΟΥ ΕΝΤΟΣ ΠΕΡΙΟΧΩΝ ΝΑΤΥΡΑ 2000 :
-ΚΑΝΟΝΑΣ ΕΜΒΑΔΩΝ: 10000 τ.μ. (ΚΑΤΑ ΤΑ ΛΟΙΠΑ ΙΣΧΥΕΙ ΠΑΡ. 1 ΑΡΘ. 1 Π.Δ. 24-31/5/1985 (ΦΕΚ270Α1))
-ΠΑΡΕΚΛΙΣΗ: ΕΜΒΑΔΩΝ: 4000 τ.μ. ΓΙΑ ΓΗΠΕΔΑ ΠΟΥ ΠΡΟΥΠΗΡΧΑΝ ΤΗΣ 31-3-2011
-ΑΠΟΣΤΑΣΗ:
α) 15μ ΚΑΤΑ ΚΑΝΟΝΑ
β) ΑΝ ΥΦΙΣΤΑΝΤΑΙ ΤΗΝ 15-4-81 ΜΕ Η ΧΩΡΙΣ ΠΡΟΣΩΠΟ ΚΑΙ ΜΕ Ε=4000 τ.μ. Δ=7,5 μ. ΓΙΑ ΚΑΤΟΙΚΙΑ ΚΑΙ ΑΝ ΔΕΝ ΟΙΚΟΔΟΜΕΙΤΑΙ ΜΕ Δ=19μ. ΤΟΤΕ ΜΕΓΙΣΤΟ ΠΛΑΤΟΣ ΚΤΙΡΙΟΥ 10μ.
γ) ΑΠΟ ΟΡΙΟ ΑΠΑΛΟΤΡΙΩΣΗΣ ΣΙΔΗΡΟΔΡΟΜΙΚΗΣ ΓΡΑΜΜΗΣ 15μ.
-ΠΟΣΟΣΤΟ ΚΑΛΥΨΗΣ: 10% μέγιστο
-ΣΥΝΤΕΛ ΔΟΜΗΣΗΣ: 0,2 μέγιστο
-ΟΙΚΟΔΟΜΙΚΗ ΓΡΑΜΜΗ 60μ. ΑΠΟ ΛΞΟΝΑ Π.Α.Θ.Ε.
40μ. ΑΠΟ ΛΞΟΝΑ ΕΘΝΙΚΗΣ ΟΔΟΥ
20μ. ΑΠΟ ΛΞΟΝΑ ΕΠΑΡΧΙΑΚΗΣ ΟΔΟΥ

ΔΗΛΩΣΗ ΤΟΥ Ν.651/77
Ο ΚΑΤΩΘΙ ΥΠΟΓΕΓΡΑΜΜΕΝΟΣ ΚΟΝΤΟΓΟΥΛΑΣ ΧΡΗΣΤΟΣ ΠΟΛΙΤΙΚΟΣ ΜΗΧΑΝΙΚΟΣ Τ.Ε. ΔΗΛΩΝΩ ΥΠΕΥΘΥΝΑ ΟΤΙ ΤΟ ΥΠΟ ΣΤΟΙΧΕΙΑ ΑΒΓΔΕΖΑ ΑΓΡΟΤΕΜΑΧΙΟ ΕΜΒΑΔΟΥ ΣΥΜΦΩΝΑ ΜΕ ΠΡΟΣΦΑΤΗ ΚΑΤΑΜΕΤΡΙΣΗ Ε = 4238,41 τμ ΕΥΡΙΣΤΟΜΕΝΟ ΕΚΤΟΣ ΣΧΕΔΙΟΥ - ΕΚΤΟΣ ΖΩΝΗΣ ΣΤΗΝ ΚΤΗΜΑΤΙΚΗ ΠΕΡΙΟΧΗ ΘΕΟΤΟΚΟΥ Δ.Δ. ΑΧΛΑΔΕΑΣ ΔΗΜΟΥ ΚΑΛΑΜΠΑΚΑΣ Ν.ΤΡΙΚΑΛΩΝ ΕΙΝΑΙ ΑΡΤΙΟ ΚΑΙ ΟΙΚΟΔΗΜΗΣΙΜΟ ΣΥΜΦΩΝΑ ΜΕ ΤΙΣ ΙΣΧΥΟΥΣΕΣ ΣΗΜΕΡΑ ΠΟΛΥΔΟΜΙΚΕΣ ΔΙΑΤΑΞΕΙΣ (Π.Δ. 24 / 31.5.1985, ΦΕΚ 270Δ' ΚΑΙ Ν. 3937/31-3-2011, ΦΕΚ Α'60).

ΤΟ ΠΑΡΑΠΑΝΩ ΑΓΡΟΤΕΜΑΧΙΟ
-ΔΕΝ ΕΜΠΙΠΤΕΙ ΣΤΙΣ ΔΙΑΤΑΞΕΙΣ ΤΟΥ Ν.1337/83
-ΔΕΝ ΕΧΕΙ ΥΠΟΧΡΕΩΣΗ ΕΙΣΦΟΡΑΣ ΣΕ Γ.Η.Η ΧΡΗΜΑ
-ΔΕΝ ΕΧΕΙ ΚΥΡΩΘΕΙ ΚΑΜΜΙΑ ΠΡΑΞΗ ΕΦΑΡΜΟΓΗΣ ΤΟΥ Ν. 1337/83.
-Η ΠΕΡΙΟΧΗ ΒΡΙΣΚΕΤΑΙ ΥΠΟ ΚΤΗΜΑΤΟΓΡΑΦΗΣΗ ΓΙΑ ΤΗ ΔΗΜΙΟΥΡΓΙΑ ΕΘΝΙΚΟΥ ΚΤΗΜΑΤΟΛΟΓΙΟΥ ΣΥΜΦΩΝΑ ΜΕ ΤΟ Ν.2308/1995.

ΚΑΛΑΜΠΑΚΑ ΦΕΒΡΟΥΑΡΙΟΣ 2017
Ο ΔΗΛΩΝ

ΚΟΝΤΟΓΟΥΛΑΣ ΣΤ. ΧΡΗΣΤΟΣ
ΜΕΛΟΣ Ε.Ε.Τ.Ε.Μ. - ΑΜ 37248
ΠΟΛΙΤΙΚΟΣ ΜΗΧΑΝΙΚΟΣ ΕΡΓΩΝ ΥΠΟΔΟΜΗΣ Τ.Ε.
ΚΑΛΑΜΠΑΚΑΣ 15 - ΚΑΛΑΜΠΑΚΑ
ΤΗΛ: 242075995 - 697421830
ΑΦΜ 049253481 - ΔΟΥ ΤΡΙΚΑΛΩΝ

ΚΑΛΑΜΠΑΚΑ ΦΕΒΡΟΥΑΡΙΟΣ 2017
Ο ΔΗΛΩΝ

ΚΟΝΤΟΓΟΥΛΑΣ ΣΤ. ΧΡΗΣΤΟΣ
ΠΟΛΙΤΙΚΟΣ ΜΗΧΑΝΙΚΟΣ ΕΡΓΩΝ ΥΠΟΔΟΜΗΣ Τ.Ε.
ΚΑΛΑΜΠΑΚΑΣ 15 - ΚΑΛΑΜΠΑΚΑ
ΤΗΛ: 242075995 - 697421830
ΑΦΜ 049253481 - ΔΟΥ ΤΡΙΚΑΛΩΝ

ΕΡΓΟΛΟΓΗΣ : ΧΡΗΣΤΟΣ ΓΕΩΡΓ. ΠΡΟΥΦΑΣ

ΕΡΓΟ : ΑΔΕΙΟΔΟΤΗΣΗ ΥΦΙΣΤΑΜΕΝΟΥ ΠΟΙΜΝΙΟΣΤΑΣΙΟΥ

ΘΕΣΗ : "ΣΤΑΥΡΟΣ" ΚΤΗΜΑΤΙΚΗ ΠΕΡΙΦΕΡΕΙΑ ΘΕΟΤΟΚΟΥ Τ.Κ. ΑΧΛΑΔΕΑΣ ΔΗΜΟΥ ΚΑΛΑΜΠΑΚΑΣ

ΜΕΛΕΤΗΤΗΣ : ΚΟΝΤΟΓΟΥΛΑΣ ΣΤ. ΧΡΗΣΤΟΣ ΠΟΛΙΤΙΚΟΣ ΜΗΧΑΝΙΚΟΣ Τ.Ε.

ΘΕΜΑ ΣΧΕΔΙΟΥ
ΤΟΠΟΓΡΑΦΙΚΟ ΔΙΑΓΡΑΜΜΑ
ΑΡΙΘΜΟΣ ΣΧΕΔΙΟΥ
T-1

ΚΛΙΜΑΚΑ ΣΧΕΔΙΟΥ: 1:500

ΧΡΟΝΟΣ ΜΕΛΕΤΗΣ : ΦΕΒΡΟΥΑΡΙΟΣ 2017

Ο ΣΥΝΤΑΞΑΣ

Ο ΣΥΝΤΑΞΑΣ

ΧΡΗΣΤΟΣ Γ. ΓΟΥΛΑΣ
ΠΟΛΙΤΙΚΟΣ ΜΗΧΑΝΙΚΟΣ
ΜΕΛΟΣ Ε.Ε.Τ.Ε.Μ. - ΑΡΙΘ. ΜΗΤΡΩΟΥ 97629
ΙΩΑΝΝΙΝΩΝ 16 - ΚΑΛΑΜΠΑΚΑ
ΤΗΛ: 242075995 - 697421830
ΑΦΜ 11151933 - ΔΟΥ ΤΡΙΚΑΛΩΝ

ΚΟΝΤΟΓΟΥΛΑΣ ΣΤ. ΧΡΗΣΤΟΣ
ΠΟΛΙΤΙΚΟΣ ΜΗΧΑΝΙΚΟΣ ΕΡΓΩΝ ΥΠΟΔΟΜΗΣ Τ.Ε.
ΚΑΛΑΜΠΑΚΑΣ 15 - ΚΑΛΑΜΠΑΚΑ
ΤΗΛ: 242075995 - 697421830
ΑΦΜ 049253481 - ΔΟΥ ΤΡΙΚΑΛΩΝ

ΠΑΡΑΤΗΡΗΣΕΙΣ:
1) Το διάγραμμα είναι ενταγμένο στο κρατικό σύστημα συντεταγμένων ΕΓΣΑ 87
2) Οι διαστάσεις και το εμβαδόν υπολογίστηκαν αναλυτικά από τις συντεταγμένες των κορυφών
3) Για τις μετρήσεις χρησιμοποιήθηκε GNSS δίκτυος Leica GS 08 plus με serial number 1854838, με καταγραφή ανακοιτήτων L1 και L2 του συστήματος GPS και GIONASS. Η επίλυση σε πραγματικό χρόνο έγινε μέσω του δικτύου μερώντων σταθμών αναφοράς της METRICA NET.
4) Εμβαδόν ακινήτου Ε = 4231 τμ σύμφωνα με τον τίτλο κτησίας κτηματολογικός τίτλος Υπουργείου Γεωργίας)
5) Εμβαδόν ακινήτου υπό στοιχεία ΑΒΓΔΕΖΑ, Ε = 4238,41 τμ σύμφωνα με νεότερη καταμετρηση.