

6 τον αριθμό 3513/115331/24-07-17... Καλαμάκι 24-07-17

Το παρόν ανήκει ανεξαρτησία Δομοφάνη Καλαμάκι 24-07-17

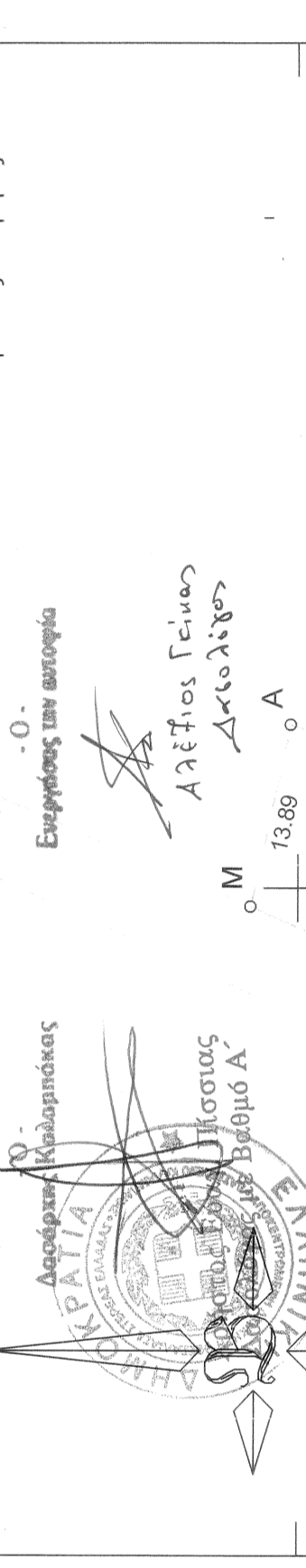

Σύστημα Αναφοράς: Ε.Γ.Σ.Α. '87 Προβολή: Εγκάρσια Μερκατορική Ελλειψοειδής αναφοράς: GRS 80

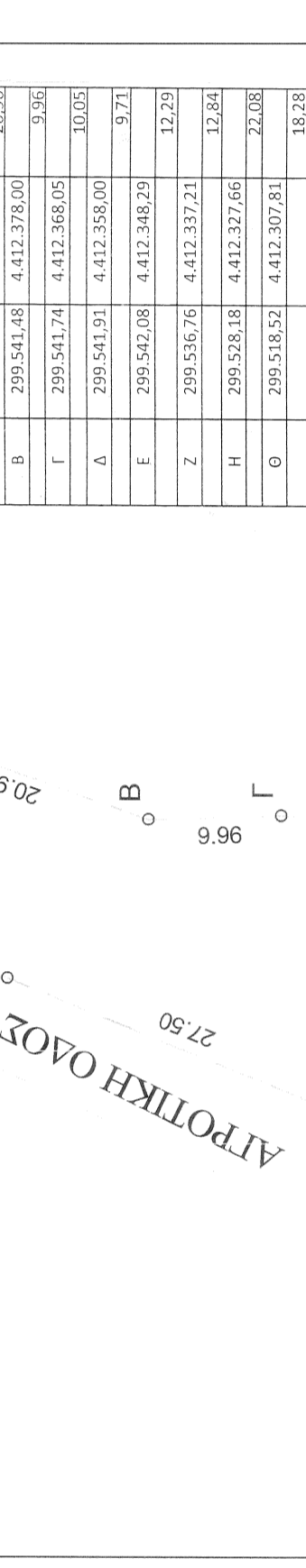

Table with 4 columns: Α/Α, Χ, Υ, Δ. It lists coordinates for points A through M.

Ε = 1896,98 m²

Ε = 1/2 Σ(Χi + Χi+1) | (Υi - Υi+1)

Ε = 1.896,98 m

Ε = 1.896,98 m

Ε = 1.896,98 m

Ε = 1.896,98 m

Ε = 1.896,98 m

Ε = 1.896,98 m

Ε = 1.896,98 m

Ε = 1.896,98 m

ΑΠΟΣΠΑΣΜΑ ΧΑΡΤΗ ΑΝΑΔΑΣΜΟΥ ΑΓΡΩΝ ΕΤΟΥΣ 1968

ΑΠΟΣΠΑΣΜΑ ΟΡΘΟΦΩΤΟΓΡΑΦΙΑΣ Ε.Κ.Χ.Α. Α.Ε. ΚΛΙΜ 1:5000

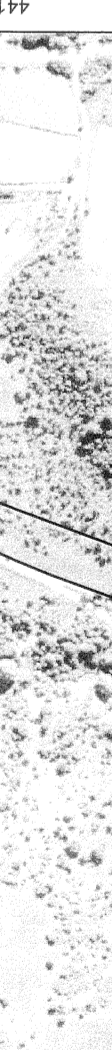
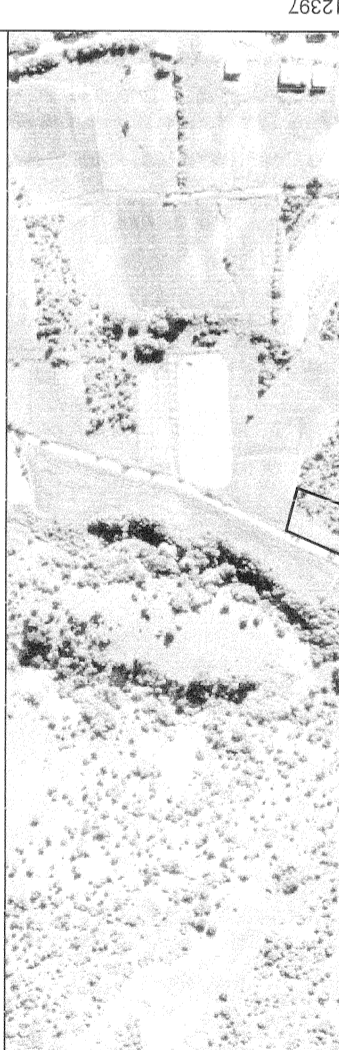

ΑΠΟΣΠΑΣΜΑ ΧΑΡΤΗ ΑΡΧΙΚΗΣ ΔΙΑΝΟΜΗΣ ΑΓΡΩΝ ΕΤΟΥΣ 1930

ΑΠΟΣΠΑΣΜΑ ΧΑΡΤΗ ΓΥΣ Νο 012 - "ΑΓΙΟΦΥΛΛΟ" ΚΛΙΜΑΚΑΣ 1:50000 - ΟΔΟΠΟΡΙΚΟ

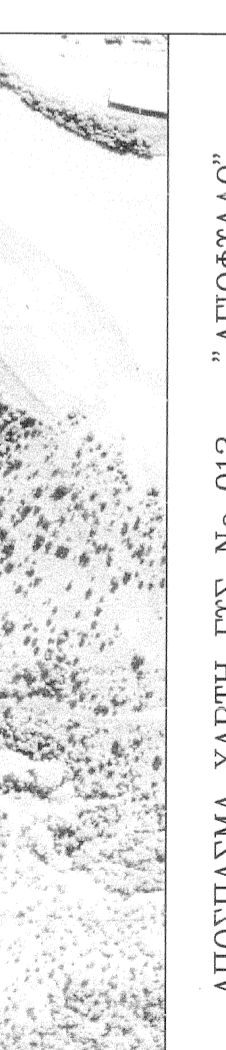

ΑΠΟΣΠΑΣΜΑ ΧΑΡΤΗ ΔΟΜΟΤΟΠΟΣ

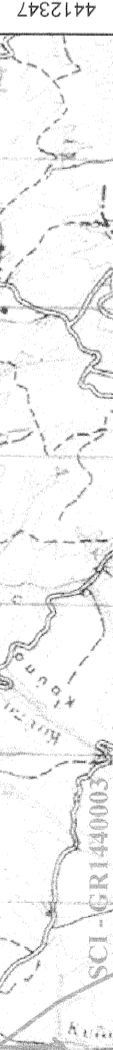

ΑΠΟΣΠΑΣΜΑ ΧΑΡΤΗ ΓΥΣ Νο 012 - "ΑΓΙΟΦΥΛΛΟ" ΚΛΙΜΑΚΑΣ 1:50000 - ΟΔΟΠΟΡΙΚΟ



ΑΠΟΣΠΑΣΜΑ ΧΑΡΤΗ ΔΟΜΟΤΟΠΟΣ



ΑΠΟΣΠΑΣΜΑ ΧΑΡΤΗ ΓΥΣ Νο 012 - "ΑΓΙΟΦΥΛΛΟ" ΚΛΙΜΑΚΑΣ 1:50000 - ΟΔΟΠΟΡΙΚΟ



ΑΠΟΣΠΑΣΜΑ ΧΑΡΤΗ ΔΟΜΟΤΟΠΟΣ

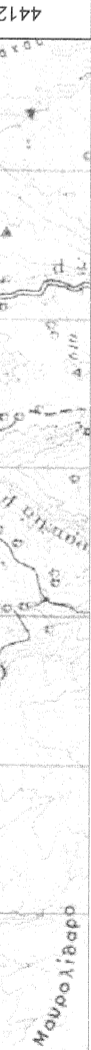

ΕΡΓΟΔΟΤΗΣ : ΚΩΝΣΤΑΝΤΙΝΟΣ ΒΑΣ. ΤΖΗΚΑΣ

ΕΡΓΟ : ΑΝΕΓΕΡΣΗ ΠΡΟΧΕΙΡΟΥ ΠΟΙΜΝΙΟΣΤΑΣΙΟΥ

ΘΕΣΗ : "ΜΑΡΚΟΣ" ΚΤΗΜΑΤΙΚΗ ΠΕΡΙΦΕΡΕΙΑ Δ.Δ. ΑΣΠΡΟΚΚΛΗΣΙΑΣ ΔΗΜΟΥ ΚΑΛΑΜΠΑΚΑΣ

ΜΕΛΕΤΗΤΗΣ : ΓΟΥΛΑΣ Γ. ΧΡΗΣΤΟΣ ΠΟΛΙΤΙΚΟΣ ΜΗΧΑΝΙΚΟΣ

ΘΕΜΑ ΣΧΕΔΙΟΥ ΑΡΙΘΜΟΣ ΣΧΕΔΙΟΥ

ΤΟΠΟΓΡΑΦΙΚΟ ΔΙΑΓΡΑΜΜΑ T-1

ΚΛΙΜΑΚΑ ΣΧΕΔΙΟΥ: 1:500

ΧΡΟΝΟΣ ΜΕΛΕΤΗΣ : ΦΕΒΡΟΥΑΡΙΟΣ 2017

Ο ΣΥΝΤΑΞΑΣ

ΧΡΗΣΤΟΣ Γ. ΓΟΥΛΑΣ ΠΟΛΙΤΙΚΟΣ ΜΗΧΑΝΙΚΟΣ ΜΕΛΟΣ Τ.Ε.Ε. - ΑΡ.ΠΡ. ΜΗΤΡΩΟΥ 97629 ΙΩΑΝΝΙΝΩΝ 16 - ΚΑΛΑΜΠΑΚΑ ΤΗΛ.: 24320 78360 - ΚΙΝ.: 69368630938 ΑΦΜ 111319693 ΔΟΥ ΤΡΙΚΑΛΩΝ