

- ΠΑΡΑΤΗΡΗΣΕΙΣ
- Υψομετρική ακρίβεια 0,00 ανά μέτρο οριζών βαθμότητας
 - Προσδιορισμό υψομετρικών κορυφών 1,00 m
 - Η τοπογραφική απεικόνιση έγινε με υψομετρικό ορθόγυιο
 - Το εμβαδόν υπολογίστηκε με την μέθοδο του Gauss
 - Η έσφιξη στο Ε.Γ.Σ.Α. 87 έγινε χρήση RTK GPS ορθογυίου και χρήση του ημερομηνιαίου σημείου 5489

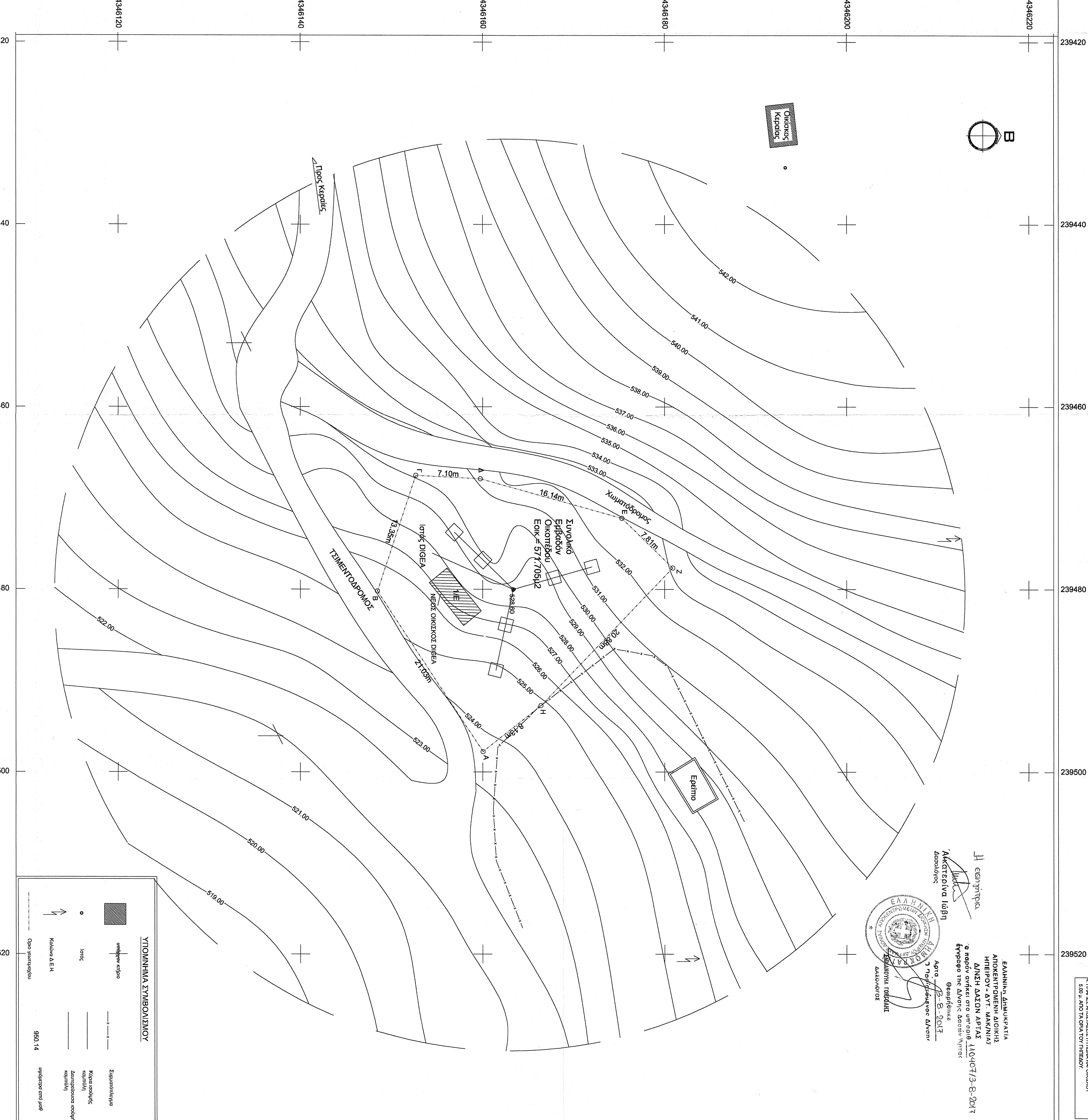

Μέτρο γραμμικής παραμόρφωσης (K)
 Ε.Γ.Σ.Α. (Ελληνικό Γεωδ. Συστήμα Ανωκόσμο)
 Εμβαδού σε G.S.S.80 σε 6378137 f=1298,2572236
 Κεντρικός Μεσημβρινός 240 Km = 0,9986
 Στο Μεσημβρινό αναφοράς το X=500.000
 Πλάτος αναφοράς 000 00' 00"

ΜΕΜΟΝΗΤΗ ΓΕΩΗ ΙΤΟΥ ΔΙΓΕΙΑ			
ΚΑΡΤΕΣΙΑΝΕΣ ΣΥΝΤΗΤΕΣ	ΓΕΟΓΡΑΦΙΚΕΣ ΣΥΝΤΗΤΕΣ	ΓΕΟΓΡΑΦΙΚΕΣ ΣΥΝΤΗΤΕΣ	ΓΕΟΓΡΑΦΙΚΕΣ ΣΥΝΤΗΤΕΣ
ETZA 87	ETZA 87	ED50 (T.Y.S.)	WGS84
X = 239480,009 Y = 4346183,348 H = 528,80	φ = 38° 13' 32" λ = 20° 58' 55"	φ = 38° 13' 45" λ = 20° 59' 05"	φ = 38° 13' 41" λ = 20° 59' 01"
		H = 528,80	H = 528,80

ΟΡΘΟ ΔΟΜΗΤΗΣ ΚΕΡΠΑΙΩΝ

ΝΟΜΟΣ Ν 2975/1990 (Φ.Ε.Κ. 129Α)
 Ν 2468/2010 (Φ.Ε.Κ. 82Α)
 Ν 2867/2010 (Φ.Ε.Κ. 92Α)
 Ν 4582/2012 (Φ.Ε.Κ. 44Α)
 ΕΡΕΥΝΑ Φ.Κ. 3493

1. ΕΓΓΡΑΦΟΙ ΕΡΕΥΝΑΣ ΣΥΜΒΑΤΙΚΕΣ ΕΠΙΣΤΡΟΦΕΣ
 2. ΕΓΓΡΑΦΟΙ ΕΡΕΥΝΑΣ ΣΥΜΒΑΤΙΚΕΣ ΕΠΙΣΤΡΟΦΕΣ
 3. ΕΓΓΡΑΦΟΙ ΕΡΕΥΝΑΣ ΣΥΜΒΑΤΙΚΕΣ ΕΠΙΣΤΡΟΦΕΣ
 4. ΕΓΓΡΑΦΟΙ ΕΡΕΥΝΑΣ ΣΥΜΒΑΤΙΚΕΣ ΕΠΙΣΤΡΟΦΕΣ

ΕΜΜΑΝΟΥΗΛ ΔΕΛΗΜΟΥΣΤΑ
 ΑΡΧΙΤΕΚΤΟΝΟΣ
 ΜΗΠΕΡ-ΑΥΤ. ΜΑΚΙΝΙΑ
ΑΝΩΝΥΜΗ ΔΙΑΣΤΑΣΗ ΑΡΧΙΤΕΚΤΟΝΙΚΗ
 1105/07/3-8-2017
 3η Μεσοστήθια στο υπνοδ. 1105/07/3-8-2017
 Έκδοση της Δ/σης Αρχιτεκτονικής
 23-8-2017
 Αρμόδια
 Αρμόδια

ΥΠΟΜΟΝΗΜΑ ΣΥΜΒΟΛΙΣΜΟΥ

Υψόμετρο επίγειο
 Ισοσέλι
 Κλίμακα 1:5.000
 Οριοφύλαξη

Κόσμος Α.Ε.Η.
 950.14
 υψόμετρο από 199

ΑΝΑΓΡΑΦΗ ΝΕΩΣ Τ.Υ.Σ. ΚΑΙΜΑΚΟΣ

1) Δομή της γης
 2) Εμβαδόν εκτός οικοδομημάτων, οδών, κτιρίων με 1% κλίση
 3) Δομή της γης, οριζώντιες, οριζώντιες, οριζώντιες
 4) Δομή της γης, οριζώντιες, οριζώντιες, οριζώντιες

Ο Μηχανικός

ΑΝΑΓΡΑΦΗ ΝΕΩΣ Τ.Υ.Σ. ΚΑΙΜΑΚΟΣ
 ΑΝΩΝΥΜΗ ΔΙΑΣΤΑΣΗ ΑΡΧΙΤΕΚΤΟΝΙΚΗ
 1105/07/3-8-2017
 3η Μεσοστήθια στο υπνοδ. 1105/07/3-8-2017
 Έκδοση της Δ/σης Αρχιτεκτονικής
 23-8-2017
 Αρμόδια

ΕΜΒΑΔΟΝ ΓΕΩΜΕΤΡΙΑΣ ΜΕ ΣΤΟΙΧΕΙΑ (Α,Β,Γ,Δ,Ε,Ζ,Η,Θ) 571,705 Τ.Υ.

ΣΥΝΟΛΙΚΟ ΕΜΒΑΔΟΝ ΟΙΚΙΣΤΟΥ ΔΙΓΕΙΑ 15,00 Τ.Υ.

ΠΙΝΑΚΑΣ ΚΑΡΤΕΣΙΑΝΩΝ ΣΥΝΤΗΤΑΜΕΝΩΝ ΤΩΝ ΚΟΡΥΦΩΝ ΤΟΥ ΓΕΩΜΕΤΡΙΑΣ		
(ETZA 87)		
Α/Α	X	Y
A	239487,741	4346180,023
B	239487,741	4346180,023
C	239487,741	4346180,023
D	239487,741	4346180,023
E	239487,741	4346180,023
F	239487,741	4346180,023
G	239487,741	4346180,023
H	239487,741	4346180,023



ΜΕΛΕΤΗΤΗΣ:
 ΑΝΩΝΥΜΟΣ
 ΤΕΧΝΙΚΗ ΕΤΑΙΡΕΙΑ

ΕΡΓΟΔΟΤΗΣ:
 ΔΙΓΕΙΑ ΨΗΦΙΑΚΟΣ ΠΑΡΟΧΟΣ Α.Ε.

ΕΡΓΟ:
 ΕΠΙΧΡΑΤΗΣΗ ΚΑΙ ΔΕΥΤΕΡΙΑ ΣΤΑΘΜΟΥ ΚΟΡΦΟΒΟΥΝΙ Β
 ΕΠΙΣΤΡΟΦΕΣ ΕΡΕΥΝΑ ΤΗΣ ΕΜΠΡΟΣ ΑΝΩΝΥΜΗΣ ΕΤΑΙΡΕΙΑΣ
 ΜΕΛΑΒΕΣΙΩΝ ΜΕ ΔΙΑΣΤΑΣΗ Τ.Υ.Σ. ΚΑΙΜΑΚΟΣ ΔΙΓΕΙΑ Α.Ε.

ΓΕΩΗ ΕΡΓΟΥ:
 ΓΕΩΗ ΚΟΡΥΦΩΝ ΤΟΥ ΠΛΑΝ Τ.Κ. ΚΟΡΦΟΒΟΥΝΙΟΥ
 ΔΗΜΟΣ ΑΡΓΑΙΩΝ
 ΠΕΡ. ΗΠΕΙΡΟΥ

ΘΕΜΑ ΣΧΕΔΙΟΥ:
 ΑΡ. ΣΧΕΔΙΟΥ
 Τ.1

ΤΟΠΟΓΡΑΦΙΚΟ ΔΙΑΓΡΑΜΜΑ

ΚΑΙΜΑΚΑ 1:200

ΥΠΟΓΡΑΦΗ
 ΣΦΡΑΓΙΔΑ
 ΗΜΕΡΟΜΗΝΙΑ
 ΙΟΥΛΙΟΣ 2017

ΕΠΙΒΕΒΗ
 ΓΕΩΜΕΤΡΙΚΕΣ
 ΕΡΕΥΝΗΚΕ