

ΕΡΓΟΔΟΤΗΣ:

ΕΛΕΝΗ ΤΣΙΤΙΡΙΔΟΥ

ΕΡΓΟ:

ΒΟΥΣΤΑΣΙΟ

ΘΕΣΗ:

ΑΓΡΟΚΤΗΜΑ ΓΙΑΝΝΙΤΣΩΝ- ΑΡ. ΤΕΜ. 4433
ΔΗΜΟΣ ΠΕΛΛΑΣ- Π.Ε. ΠΕΛΛΑΣ

ΜΕΛΕΤΗΤΗΣ:

ΕΥΑΓΓΕΛΟΣ ΠΑΠΑΔΟΠΟΥΛΟΣ

ΑΡΧΙΤΕΚΤΟΝΑΣ

ΘΕΜΑ ΣΧΕΔΙΟΥ:

ΤΟΠΟΓΡΑΦΙΚΟ ΔΙΑΓΡΑΜΜΑ

ΕΛΕΝΗ ΤΣΙΤΙΡΙΔΟΥ

28

ΑΡΙΘΜΟΣ
ΣΧΕΔΙΟΥ

T1

ΚΛΙΜΑΚΑ: 1: 500

ΝΤΥΠΟΠΟΥΛΟΣ ΣΟΦΙΑ
Δασολόγος με Ε' Βαθμ

ΧΡΟΝΟΣ ΜΕΛΕΤΗΣ: ΙΟΥΛΙΟΣ 2017

ΣΦΡΑΓΙΔΑ:

ΕΥΑΓΓΕΛΟΣ ΑΝΤ. ΠΑΠΑΔΟΠΟΥΛΟΣ
ΑΡΧΙΤΕΚΤΟΝ ΜΗΧΑΝΙΚΟΣ Α.Μ.Τ.Ε.Ε. 36832
Ταγματ. ΓΕΩΡΓΟΥΛΗ 2- ΓΙΑΝΝΙΤΣΑ
ΑΦΜ 026778239 ΔΟΥ ΓΙΑΝΝΙΤΣΩΝ
Τηλ. 23820 23494

ΥΠΟΓΡΑΦΗ:



ΘΕΩΡΗΘΗΚΕ

Εδρα 10.8.2017
Η Δασάρχης Κασ

ΣΟΦΙΑ ΒΑΒΟΥΡΗ
ΔΑΣΟΛΟΓΟΣ

4329

4330

Αγροτικός Δρόμος
ΑΒ=51.77

31.50

41.10

Β

6.00

ΒΓ=82.70

περίφραξη

179.00

147.50

4433

Ε=13.680,00 τ.μ.

Γ

10.00

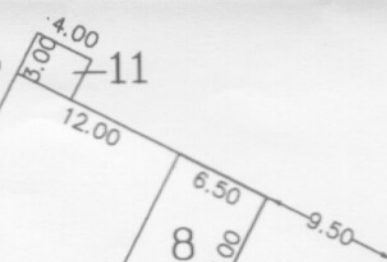
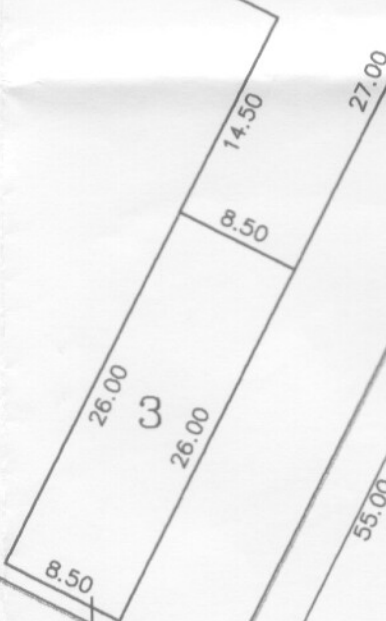
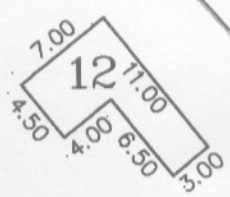

ΓΔ=120.00

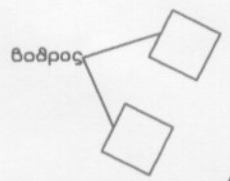

κοπροεπωρας

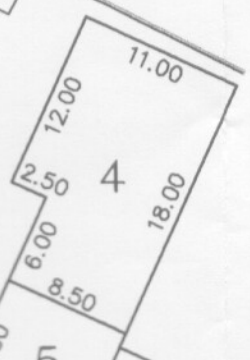

38.00

38.00

ΔΕ=70.30

Δ

4425

140.00

32

ΣΥΝΤΕΤΑΓΜΕΝΕΣ ΚΟΡΥΦΩΝ
ΤΟΥ ΥΠ' ΑΡ. 4433 ΑΓΡΟΤΕΜΑΧΙΟΥ
(ΕΓΣΑ '87)

ΚΟΡΥΦΗ	Χ	Ψ
Α	368983,10	4516403,68
Β	369018,56	4516365,97
Γ	369073,07	4516303,78
Δ	369017,89	4516197,22
Ε	368954,22	4516227,02

369100

4