

ΤΑΧΙΟΥ - ΕΜΒΑΔΟΝ
(ΤΤ (41 03 - 0 09)

ΣΥΝ/ΝΕΣ ΤΕΜΑΧΙΟΥ - ΕΜΒΑΔΟΝ
ΣΥΣΤΗΜΑ ΕΓΣΑ 1987

1880.2	
1927.89	103.69
1910.74	82.04
1880.79	42.03
1851.28	37.64
1825.61	39.35
1835.43	17.54
1891.4	65.33
1951.46	60.06
1992.51	42.49
1959.89	36.52
1914.62	45.49
1959.72	70.55
1945.93	23.05
1930.85	34.93
1924.55	19.9
1913.46	19.13
1896.39	21.47
1878.25	19.87
1860.76	17.75
1838.78	22.01
1819.01	20.68
1799.16	22.84
1778.74	28.85
1719.67	74.59
1655.92	65.19
1622.68	33.4
1564.37	66.36
1596.77	48.89
1640.46	48.4
1642.86	12.67
1709.98	73.82
1730.61	36.28
1708.9	41.9
1771.11	67.93
1754.84	22.68
1778.88	34.83
1777.81	12.66
1808.73	40.44
1841.96	36.2
1870.55	46.61
1880.2	9.76
050.00τ.μ	

1	465659.48	4546056.06	103.69
2	465567.65	4546104.22	82.04
3	465647.80	4546086.67	42.03
4	465677.14	4546056.57	37.64
5	465700.36	4546026.95	39.35
6	465730.06	4546001.13	17.54
7	465744.64	4546010.87	65.33
8	465711.22	4546067.00	60.06
9	465711.38	4546127.06	42.49
10	465700.62	4546168.17	36.52
11	465716.89	4546135.47	45.49
12	465721.13	4546090.18	70.55
13	465775.60	4546135.00	23.05
14	465794.00	4546121.12	34.93
15	465825.44	4546105.89	19.90
16	465844.28	4546099.49	19.13
17	465859.81	4546088.32	21.47
18	465872.74	4546071.19	19.87
19	465880.76	4546053.01	17.75
20	465883.66	4546035.50	22.01
21	465884.83	4546013.52	20.68
22	465890.79	4545993.71	22.84
23	465902.00	4545973.82	28.85
24	465922.27	4545953.29	74.59
25	465876.43	4545894.45	65.19
26	465862.48	4545830.77	33.40
27	465859.05	4545797.55	66.36
28	465827.06	4545739.40	48.89
29	465790.61	4545771.98	48.40
30	465811.65	4545815.56	12.67
31	465824.11	4545817.90	73.82
32	465855.16	4545884.87	36.28
33	465825.43	4545905.65	41.90
34	465789.49	4545884.11	67.93
35	465762.52	4545946.46	22.68
36	465746.64	4545930.27	34.83
37	465721.56	4545954.44	12.66
38	465708.94	4545953.42	40.44
39	465683.04	4545984.48	36.20
40	465697.58	4546017.63	46.61
41	465660.91	4546046.41	9.76
1	465659.48	4546056.06	
Εμβαδόν = 43050 00τ.μ.			

ΘΕΩΡΗΘΗΚΕ



137.17x17-8.17
17-8-17
Ο Αντιπρόεδρος Σερρών
Ζάββος Κωνσταντίνος
Δασολόγος με βαθμό Α'

ΕΡΓΟΔΩΤΗΣ ΔΗΜΟΣ ΕΜΜΑΝΟΥΗΛ ΠΑΠΠΑ	
ΕΡΓΟ ΤΟΠΟΓΡΑΦΙΚΟ ΔΙΑΓΡΑΜΜΑ ΑΓΡΟΤΕΜΑΧΙΟΥ ΥΠ.ΑΡΙΘΜ. 85 ΟΡΙΣΤΙΚΗΣ ΔΙΑΝΟΜΗΣ 1933. ΑΓΡΟΚΤΗΜΑΤΟΣ ΜΟΝΟΒΡΥΣΗΣ	
ΘΕΣΗ Τ.Κ. ΜΟΝΟΒΡΥΣΗΣ	
ΜΕΛΕΤΗΤΗΣ ΕΛΕΝΗ ΠΟΥΦΤΑ ΑΓΡΟΝΟΜΟΣ-ΤΟΠΟΓΡΑΦΟΣ ΜΗΧΑΝΙΚΟΣ	
ΟΡΓΑΝΟ	ΑΡ. ΣΧΕΔΙΟΥ
ΤΟΠΟΓΡΑΦΙΚΟ ΔΙΑΓΡΑΜΜΑ	
ΚΑΙΜΑΚΑ 1:2000	
ΧΡΟΝΟΣ ΜΕΛΕΤΗΣ ΑΥΓΟΥΣΤΟΣ 2012	
<p>14-4-2014 ΧΡΗΣΤΟΣ Γ. ΜΗΤΡΑΚΑΣ ΑΓΡΟΝΟΜΟΣ-ΤΟΠΟΓΡΑΦΟΣ ΜΗΧΑΝΙΚΟΣ</p>	
<p>Συντάκτης Π.Φ.Π.</p> <p>ΕΛΕΝΗ ΑΘ. ΠΟΥΦΤΑ ΑΓΡ. ΤΟΠΟΓΡΑΦΟΣ ΜΗΧΑΝΙΚΟΣ</p>	

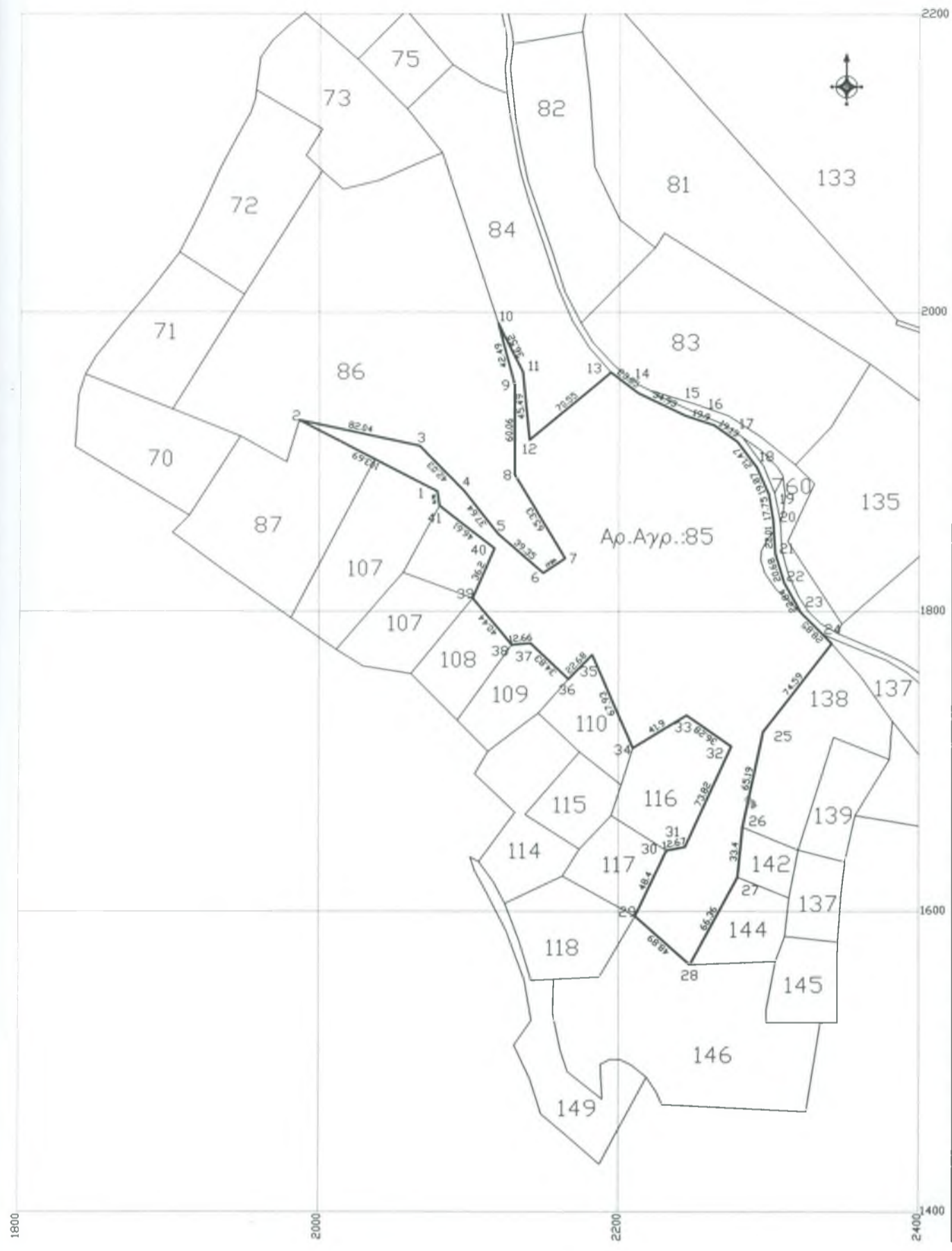

ΣΥΝΙΝΕΣ ΤΕΝ
ΣΥΣΤΗΜΑ Η

1	2078.6
2	1986.53
3	2066.76
4	2096.25
5	2119.62
6	2149.45
7	2163.99
8	2130.29
9	2130.14
10	2119.18
11	2135.61
12	2140.07
13	2194.32
14	2212.0
15	2244.31
16	2263.18
17	2278.76
18	2291.78
19	2299.99
20	2302.98
21	2304.16
22	2310.22
23	2321.53
24	2341.9
25	2296.35
26	2282.73
27	2279.45
28	2247.76
29	2211.15
30	2231.97
31	2244.41
32	2275.13
33	2245.3
34	2209.47
35	2182.18
36	2166.39
37	2141.19
38	2128.57
39	2102.52
40	2116.09
41	2080.03
1	2078.6

Εμβαδόν = 4: