

ΠΙΝΑΚΑΣ ΣΥΝΤΕΤΑΓΜΕΝΩΝ ΚΟΡΥΦΩΝ ΕΚΤΑΣΗΣ ΕΠΙΔΕΙΚΤΙΚΟΥ ΑΙΟΛΙΚΟΥ ΠΑΡΚΟΥ Κ.Α.Π.Ε.

Ε	Ε	Ε
K1	505703.61	4179195.77
K2	505702.71	4179300.21
K3	505567.06	4179299.04
K4	505569.35	4179396.13
K5	505430.13	4179383.80
K6	505313.10	4179265.97
K7	505313.00	4179209.00
K8	505465.00	4179138.34
K9	505465.50	4179071.00
K10	505314.54	4179051.03
K11	505314.54	4178945.17
K12	505518.46	4178946.87
K13	505518.46	4178962.03
K14	505637.12	4179194.34

ΜΕ=99.303.0 ΕΕ

ΓΕΩΡΓΙΑΤΙ & ΕΠΙΧΕΙΡΗΣΙΑΤΙ
 ΣΤΗΝ ΑΔΙΕΥ. 2533/ΓΑ/ΠΕ/14.8.2017
 ΠΡΑΞΗ ΚΑΡΤΟΓΡΑΦΗΣ
 14-8-2017
 Ο ΔΑΔΑΡΚΗΣ

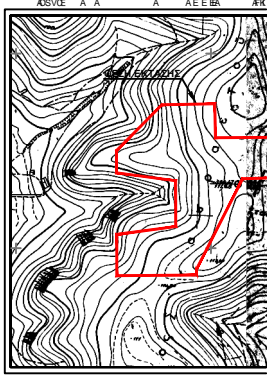

- ΠΑΡΑΤΗΡΗΣΕΙΣ:
1. Το βασίγραμμα είναι κτηματομίστο στο κράτος σύστημα συντεταγμένων ΕΓΣΑ '87
 2. Οι βασίσεις και οι εμβαδών υπολογίστηκαν αναλυτικά στα τριγώνια της
 3. Η έσφαλτο από το Ε.Γ.Σ.Α. '87 πραγματοποιήθηκε με σύστημα G.P.S. 1 την 17/2/2017 και στο χρονικό διάστημα από 09:00 μ.μ. έως 17:00 μ.μ. καθ' ύλην αρμοσίων με τον Π.Ο.Σ.
 4. Για την απομνημόνευση πραγματοποιήθηκε ο Γαυδακόπουλος Στέλιος, ΝΙΚΟΝ NPL-Δορυφορικός Δίατρος (GPS) Spectra Precision SP80 - Trimble.

Κ1,Κ2,...,Κ14

ΕΡΓΟ : ΕΚΠΟΝΗΣΗ ΤΟΠΟΓΡΑΦΙΚΟΥ ΔΙΑΓΡΑΜΜΑΤΟΣ ΤΟΥ ΕΠΙΔΕΙΚΤΙΚΟΥ ΑΙΟΛΙΚΟΥ ΠΑΡΚΟΥ ΤΟΥ Κ

ΕΡΩΤΗΣΕΙΣ : Α Α Α Α

ΘΕΣΗ : ΑΒΕ Α Β Α Α Α Α
 ΠΤ Β Β Α Α Α Α Α

ΜΕΛΕΤΗΤΗΣ : Α Α Α