

ΑΠΟΣΠΑΣΜΑ ΑΠΟ GOOGLE

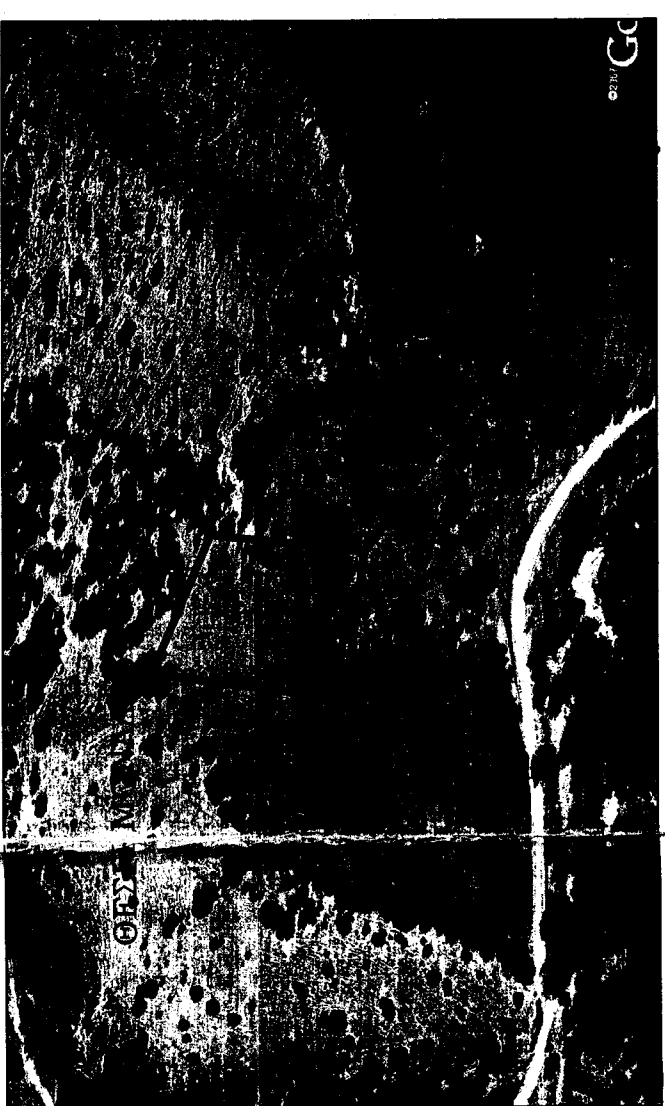

ΔΗΛΩΣΗ ΥΠΟΧΡΩΜΕΝΩΝ ΟΡΙΩΝ ΙΔΙΟΚΤΗΤΗ Ν. 4030/2011

Ο Κλάδοι υποχρωμαζόμενοι: α) Τα όρια των αγροεπιπέδων επιφανείας Ε1 και Ε2, που βρίσκονται στην θέση "Τριφυλιόκοιτο", της Τ.Κ. Οικαλίας, του Δήμου Φερκαλώνος, υπαχθέντων στο έδαφος β) Επιδιώκονται για την αερίβια των οριζόμενων ορίων των αγροεπιπέδων.

ΑΠΟΣΠΑΣΜΑ ΧΑΡΤΗ ΓΥΣ ΚΛΙΜΑΚΑΣ 1: 5000

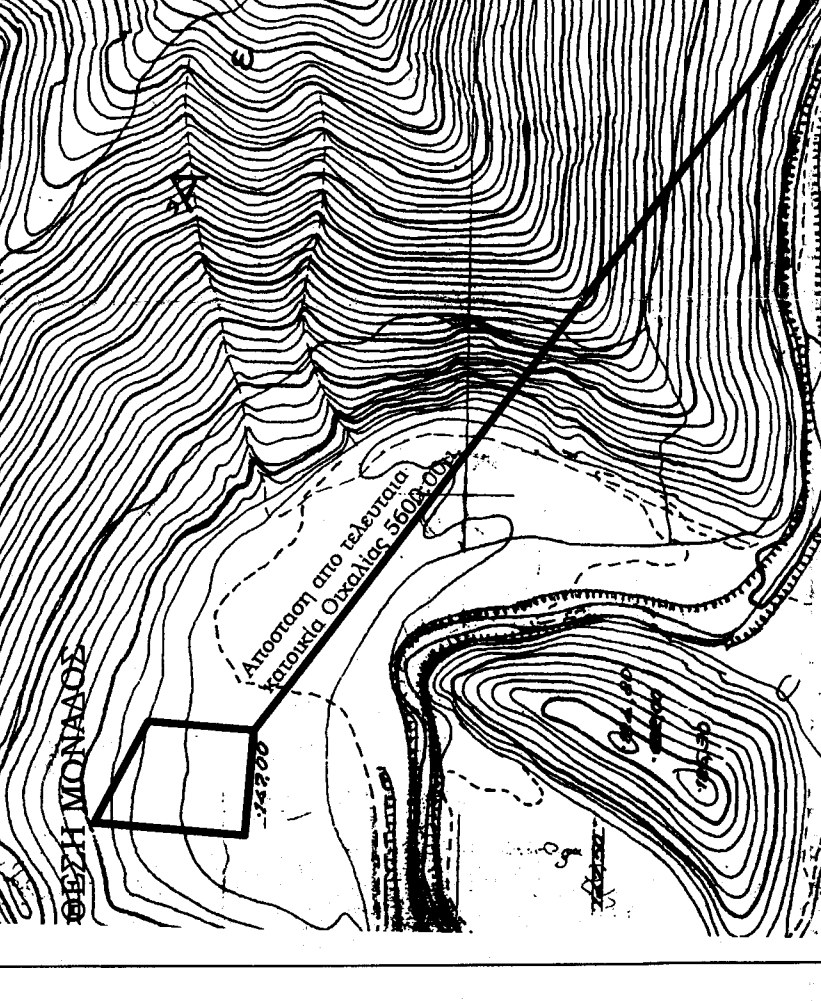

ΑΠΟΣΠΑΣΜΑ ΔΙΑΝΟΜΗΣ ΝΕΟΧΩΡΙΟΥ 1927-30 ΚΛΙΜΑΚΑΣ 1:5000

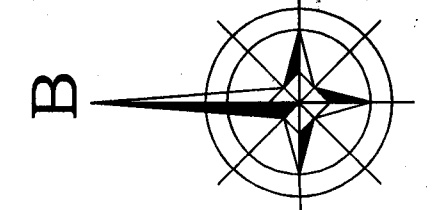
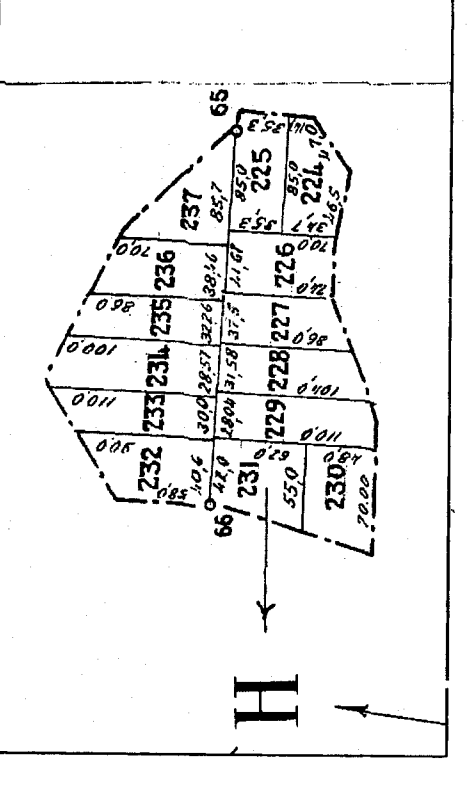

ΑΠΟΤΥΠΩΣΗ ΜΕ ΑΡ.ΤΕΜ.235 ΑΠΟ ΔΙΑΚΟΜΗ

Το αγροεπίπεδο με στοιχεία κορφοβάν (Α1-Α2-Α3-Α4-Α5) - ιδιοκτησίας Νάτσικου Γεωργίου, έχει επιβάρυνση με ενοίκιο με την προϋπόθεση να μην παρακάμπτει η υποχρέωση και ρηθιστικά στην θέση "Τριφυλιόκοιτο", της Τ.Κ. Οικαλίας, της Δ.Ε. Οικαλίας του Δήμου Φερκαλώνος και έχει αριθμό τετραγώνου 235 Κατηγορίας Η στην Δασοφυλάκεια Νοσοκομίου του 1927-30.

Table with columns g/a, X, Y, Αποστάσεις. Rows A1-A5 with coordinates and distances.

Ε1 = 3000.00 τ.μ.

Α2) ΤΜΗΜΑ ΠΟΥ ΧΑΡΑΚΤΗΡΙΖΕΤΑΙ ΔΑΣΙΚΟ ΑΠΟ ΤΟ ΑΓΡΟΕΠΙΠΕΔΟ ΜΕ ΑΡ.ΤΕΜ.235

Το τμήμα του αγροεπιπέδου με στοιχεία κορφοβάν (Β1-Β2-Β3-Β4-Β5-Α1-Β1) που χαρακτηρίζεται ως δασικό έχει επιβάρυνση Ε1δασ=197,82 τ.μ., όπως προκύπτει από τον παρακάτω πίνακα υπολογισμών.

Table with columns g/a, X, Y, Αποστάσεις. Rows B1-B5 and A1 with coordinates and distances.

Ε1δασ=197,82 τ.μ.

Α3) ΤΕΛΙΚΟ ΤΜΗΜΑ ΤΟΥ ΑΓΡΟΕΠΙΠΕΔΟΥ ΜΕ ΑΡ.ΤΕΜ.235

Το τμήμα του αγροεπιπέδου που δεν είναι δασικό με στοιχεία κορφοβάν (Β1-Α2-Α3-Α4-Β5-Β4-Β3-Β2-Β1), έχει επιβάρυνση Ε1τλ=2802,46 τ.μ..

Ε2) ΤΜΗΜΑ ΠΟΥ ΧΑΡΑΚΤΗΡΙΖΕΤΑΙ ΔΑΣΙΚΟ ΑΠΟ ΤΟ ΑΓΡΟΕΠΙΠΕΔΟ ΜΕ ΑΡ.ΤΕΜ.236

Το τμήμα του αγροεπιπέδου με στοιχεία κορφοβάν (Γ1-Γ2-Γ3-Γ4-Γ1) που χαρακτηρίζεται ως δασικό έχει επιβάρυνση Ε2δασ=8,56 τ.μ., όπως προκύπτει από τον παρακάτω πίνακα υπολογισμών.

Table with columns g/a, X, Y, Αποστάσεις. Rows Γ1-Γ4 with coordinates and distances.

Ε2τλ=3000,00 τ.μ. 2939,71

Ε3) ΤΕΛΙΚΟ ΤΜΗΜΑ ΤΟΥ ΑΓΡΟΕΠΙΠΕΔΟΥ ΜΕ ΑΡ.ΤΕΜ.236

Το τμήμα του αγροεπιπέδου που δεν είναι δασικό με στοιχεία κορφοβάν (Α4-Γ1-Γ2-Γ3-Γ4-Α5-Α6-Α3-Α4), έχει επιβάρυνση Ε3τλ=2991,45 τ.μ..

ΟΡΟΙ ΔΟΜΗΣΗΣ

ΕΚΤΟΣ ΟΡΙΩΝ ΟΙΚΙΣΜΟΥ (Π.Δ. 24.05.1985 - ΘΕΚ 2704 / 31.05.1985 & Ν. 3212 - ΘΕΚ 3084 / 31.12.2003)

Αρμόδια κατά κανόνα: (για πρόσωπο σε κοινόχρηστο δρόμο) Ειρήδων = 4000πμ - Πρόσωπο = 25,00μ (για πρόσωπο σε Διεθνείς Εθνικές Επαγγελματικές, Δημόσιες και Κανονικές οδούς ως και σε εγκαταλεηθέντα τμήματα τους και σε αδιερχόμενες γραμμές) Ειρήδων = 4000πμ - Πρόσωπο = 45,00μ - Βάθος = 50,00μ

Αρμόδια κατά παρέκκλιση: (για πρόσωπο σε δρόμο) Ειρήδων = 4000πμ (για πρόσωπο σε Διεθνείς Εθνικές Επαγγελματικές, Δημόσιες και Κανονικές οδούς ως και σε εγκαταλεηθέντα τμήματα τους και σε αδιερχόμενες γραμμές) Ειρήδων = 2000πμ - Πρόσωπο = 25,00μ - Βάθος = 40,00μ (για 17.10.1978) Ειρήδων = 1200πμ - Πρόσωπο = 20,00μ - Βάθος = 35,00μ (για 12.09.1964) Ειρήδων = 750πμ - Πρόσωπο = 10,00μ - Βάθος = 15,00μ (για 12.11.1962) (εφόσον της όλης πόλεως και οικισμών & προ 24.04.1977) Ειρήδων = 2000πμ

Δηλώνω υπεύθυνα ότι τα αγροεπίπεδα Ε1δασ=2802,251 τ.μ. και Ε2δασ=2991,420 τ.μ. που βρίσκονται στην θέση "Τριφυλιόκοιτο", της Τ.Κ. Οικαλίας, της Δ.Ε. Οικαλίας, του Δήμου Φερκαλώνος: α) είναι όρια και οικοδομήματα κατά ΠΑΡΕΚΚΛΙΣΗ, σύμφωνα με τις σημειωμένες Πλευροδομικές β) βρίσκονται εκτός οσείδων, εκτός ορίων του Γ.Π.Σ. Οικαλίας.

γ) Δεν διέπονται από τα όρια των αγροεπιπέδων, γραμμές υψηλής τάσης της ΔΕΗ, ούτε και σε απόσταση μικρότερη των 25μ., αγώγιμα καλώδια και ρεύματα.

δ) ότι πέδον των αγροεπιπέδων και σε ακτίνα 400μ. δεν υπάρχουν Αρχαιολογικοί και Τοπικοί χώροι, νοσοκομεία, σταθιά οβριόκοιτο, εκπαιδευτήρια, σπορτάκια, βυθολογικά κατασκευαστικά έργα, βιομηχανίες-βιοεργοστάσια μη γεωμετρικού ενδιαφέροντος, παλαιά ανεκμεταλλεύσιμα κοιτάσματα, κατά τα οριζόμενα στο άρθρο 3 της ΠΡ. 2006/04 του Υπουργείου Περιβάλλοντος, Ενέργειας και Κλιματικής και Γεωργίας και στο άρθρο 10 της ΠΡ. 2006/04 του Υπουργείου Περιβάλλοντος, Ενέργειας και Κλιματικής και Γεωργίας και στο άρθρο 50 μ. των Διατάξεων άλλης περιφερειακής αρχής.

Ο Μιρανακός

ΑΠΟΣΠΑΣΜΑ ΧΡ. ΚΩΝΣΤΑΝΤΙΝΟΣ

ΑΓΡΟΕΠΙΠΕΔΟ ΤΟΠΟΓΡΑΦΟΣ ΜΗΧΑΝΙΚΟΣ

ΜΕΛΟΥΣ Τ.Κ.Ε. - ΑΡΘΡΩΝ ΜΗΤΡΩΟΥ 89763

ΔΗΜΟΦΩΤΙΑ Τ. ΟΙΚΑΛΙΑΣ Τ.Κ. 4330 31565

Α.Φ.Μ. 174386534 - ΔΟΥ ΤΡΙΚΑΛΩΝ

ΑΠΟΣΠΑΣΜΑ ΧΑΡΤΗ ΓΥΣ ΚΛΙΜΑΚΑΣ 1: 50000

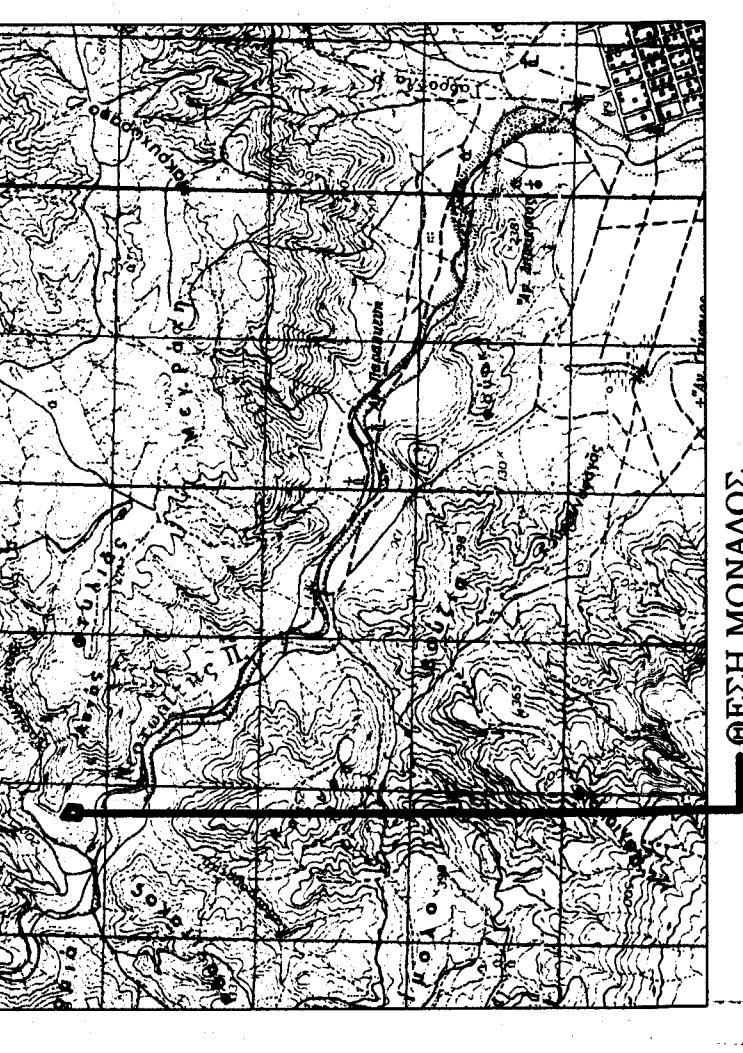

ΓΡΑΦΕΙΟ ΤΟΠΟΓΡΑΦΙΚΩΝ ΜΕΛΕΤΩΝ

ΑΠΟΣΤΟΛΟΥ ΚΩΝΣΤΑΝΤΙΝΟΣ

(ΤΟΠΟΓΡΑΦΟΣ ΜΗΧΑΝΙΚΟΣ Α.Π.Θ.)

ΔΗΜΟΚΡΑΤΙΑΣ 1- ΟΙΚΑΛΙΑ ΤΡΙΚΑΛΩΝ - ΤΗΛ.: 2433031565

ΕΡΓΟΔΟΤΗΣ: ΝΑΤΣΙΚΑ ΓΕΩΡΓΙΟΥ

ΕΡΓΟ: ΑΠΟΤΥΠΩΣΗ ΑΓΡΟΤΕΜΑΧΙΟΥ

ΘΕΣΗ ΕΡΓΟΥ: ΘΕΣΗ "ΓΡΑΜΜΑΤΙΚΟΥ"-Τ.Κ. ΟΙΚΑΛΙΑΣ

Δ.Ε. ΟΙΚΑΛΙΑΣ-ΔΗΜΟΣ ΦΕΡΚΑΛΩΝΑΣ

ΜΕΛΕΤΗΤΗΣ: ΑΠΟΣΤΟΛΟΥ ΚΩΝΣΤΑΝΤΙΝΟΣ

ΚΛΙΜΑΚΑ ΣΧΕΔΙΟΥ: 1:500

ΗΜΕΡΟΜΗΝΙΑ: ΦΕΒΡΟΥΑΡΙΟΣ 2017

ΣΦΡΑΓΙΔΑ - ΥΠΟΓΡΑΦΗ

ΑΠΟΣΤΟΛΟΥ ΧΡ. ΚΩΝΣΤΑΝΤΙΝΟΣ

ΑΓΡΟΕΠΙΠΕΔΟ ΤΟΠΟΓΡΑΦΟΣ ΜΗΧΑΝΙΚΟΣ

ΜΕΛΟΥΣ Τ.Κ.Ε. - ΑΡΘΡΩΝ ΜΗΤΡΩΟΥ 89763

ΔΗΜΟΦΩΤΙΑ Τ. ΟΙΚΑΛΙΑΣ Τ.Κ. 4330 31565

Α.Φ.Μ. 174386534 - ΔΟΥ ΤΡΙΚΑΛΩΝ

1

ΑΠΟΣΠΑΣΜΑ ΧΑΡΤΗ ΓΥΣ ΚΛΙΜΑΚΑΣ 1: 5000

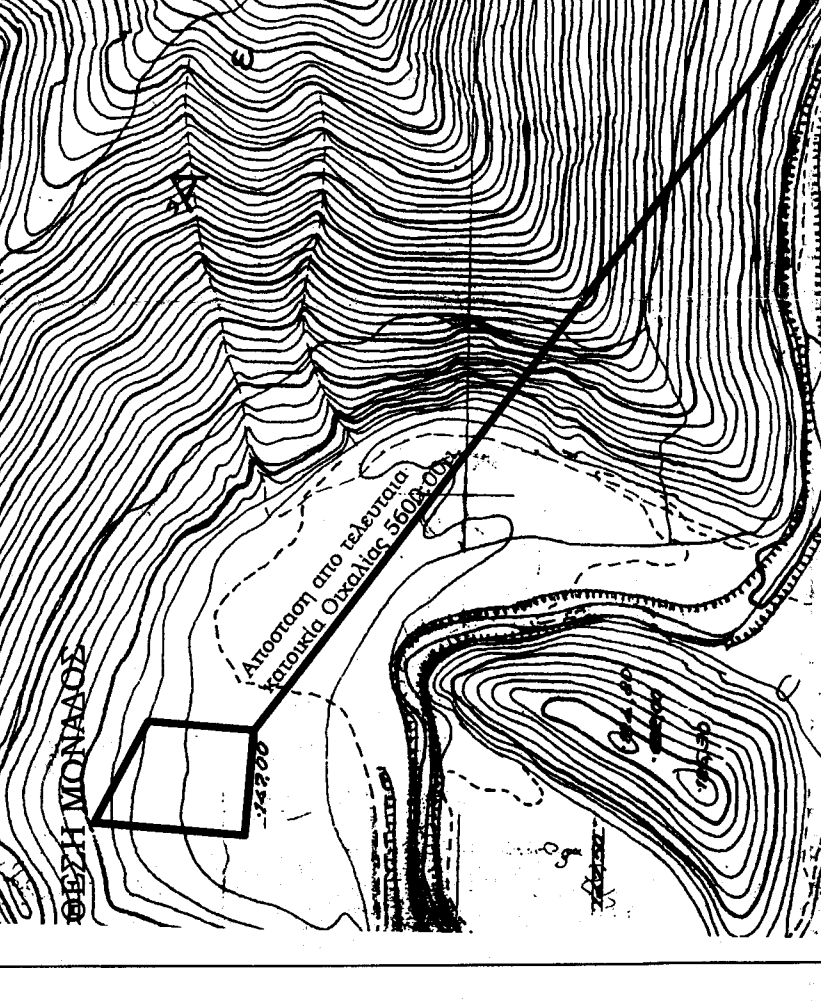

ΑΠΟΣΠΑΣΜΑ ΔΙΑΝΟΜΗΣ ΝΕΟΧΩΡΙΟΥ 1927-30 ΚΛΙΜΑΚΑΣ 1:5000

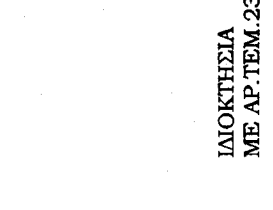
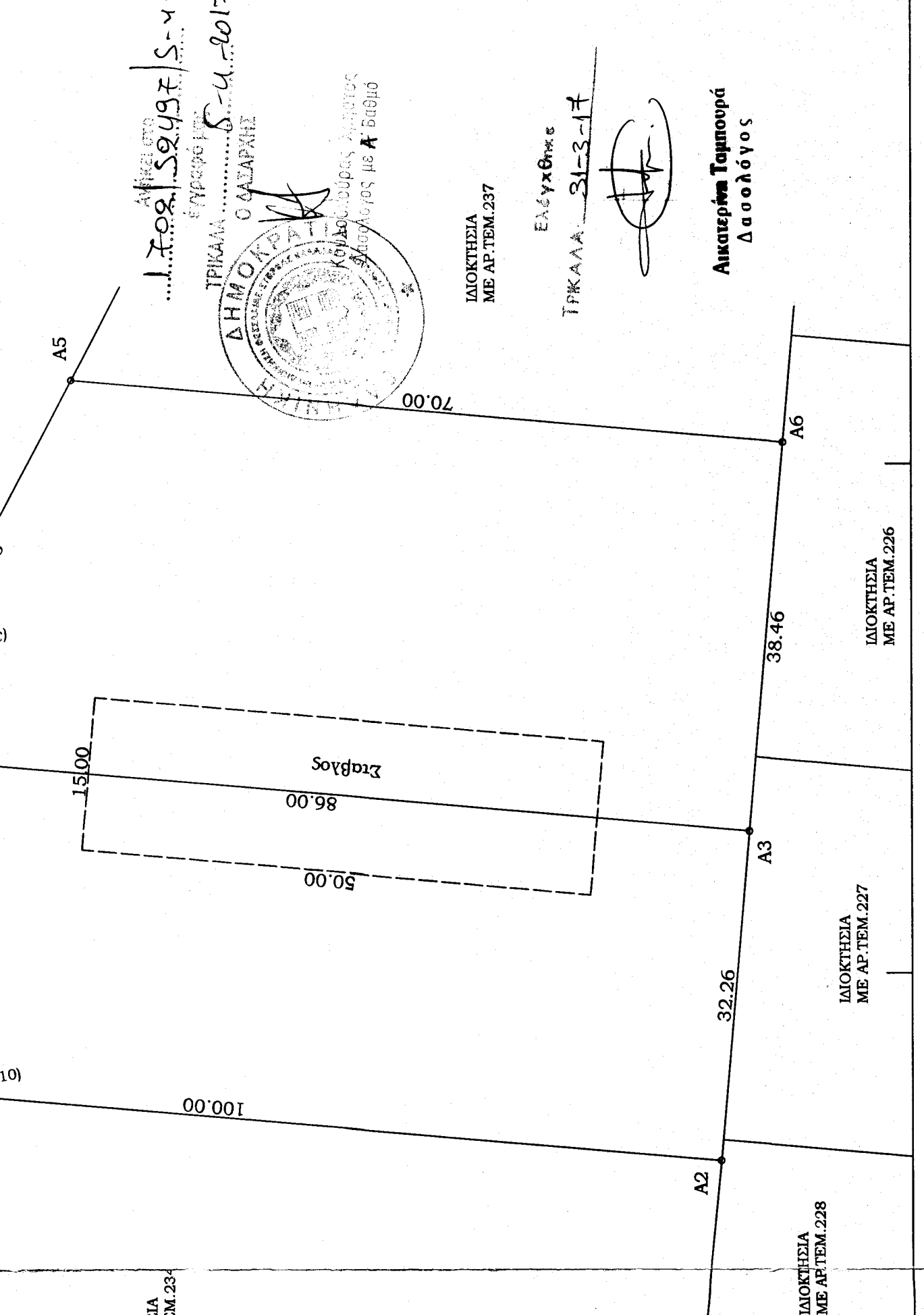
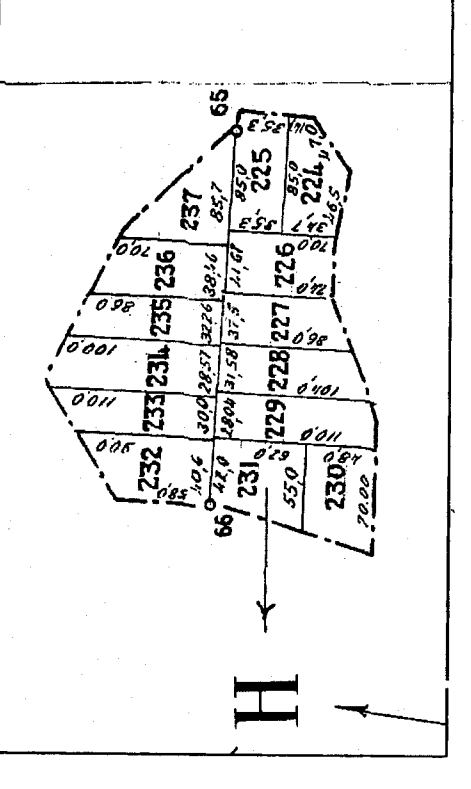

ΑΠΟΣΠΑΣΜΑ ΧΑΡΤΗ ΓΥΣ ΚΛΙΜΑΚΑΣ 1: 50000

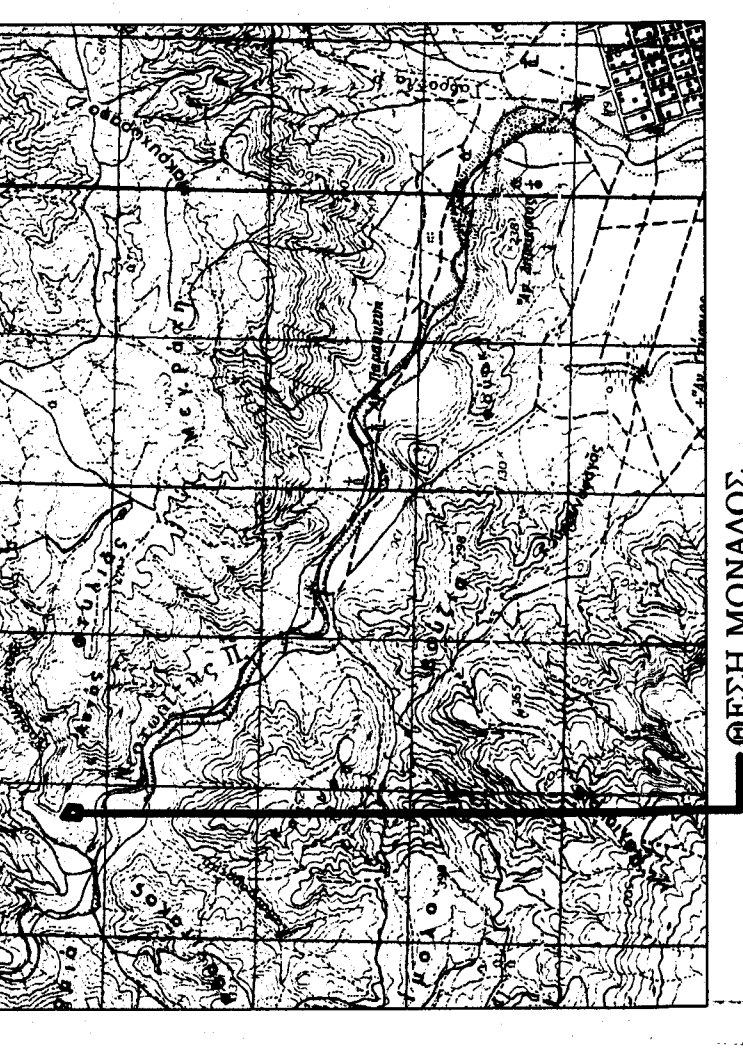

ΓΡΑΦΕΙΟ ΤΟΠΟΓΡΑΦΙΚΩΝ ΜΕΛΕΤΩΝ

ΑΠΟΣΤΟΛΟΥ ΚΩΝΣΤΑΝΤΙΝΟΣ

(ΤΟΠΟΓΡΑΦΟΣ ΜΗΧΑΝΙΚΟΣ Α.Π.Θ.)

ΔΗΜΟΚΡΑΤΙΑΣ 1- ΟΙΚΑΛΙΑ ΤΡΙΚΑΛΩΝ - ΤΗΛ.: 2433031565

ΕΡΓΟΔΟΤΗΣ: ΝΑΤΣΙΚΑ ΓΕΩΡΓΙΟΥ

ΕΡΓΟ: ΑΠΟΤΥΠΩΣΗ ΑΓΡΟΤΕΜΑΧΙΟΥ

ΘΕΣΗ ΕΡΓΟΥ: ΘΕΣΗ "ΓΡΑΜΜΑΤΙΚΟΥ"-Τ.Κ. ΟΙΚΑΛΙΑΣ

Δ.Ε. ΟΙΚΑΛΙΑΣ-ΔΗΜΟΣ ΦΕΡΚΑΛΩΝΑΣ

ΜΕΛΕΤΗΤΗΣ: ΑΠΟΣΤΟΛΟΥ ΚΩΝΣΤΑΝΤΙΝΟΣ

ΚΛΙΜΑΚΑ ΣΧΕΔΙΟΥ: 1:500

ΗΜΕΡΟΜΗΝΙΑ: ΦΕΒΡΟΥΑΡΙΟΣ 2017

ΣΦΡΑΓΙΔΑ - ΥΠΟΓΡΑΦΗ

ΑΠΟΣΤΟΛΟΥ ΧΡ. ΚΩΝΣΤΑΝΤΙΝΟΣ

ΑΓΡΟΕΠΙΠΕΔΟ ΤΟΠΟΓΡΑΦΟΣ ΜΗΧΑΝΙΚΟΣ

ΜΕΛΟΥΣ Τ.Κ.Ε. - ΑΡΘΡΩΝ ΜΗΤΡΩΟΥ 89763

ΔΗΜΟΦΩΤΙΑ Τ. ΟΙΚΑΛΙΑΣ Τ.Κ. 4330 31565

Α.Φ.Μ. 174386534 - ΔΟΥ ΤΡΙΚΑΛΩΝ

1

ΑΠΟΣΠΑΣΜΑ ΧΑΡΤΗ ΓΥΣ ΚΛΙΜΑΚΑΣ 1: 5000

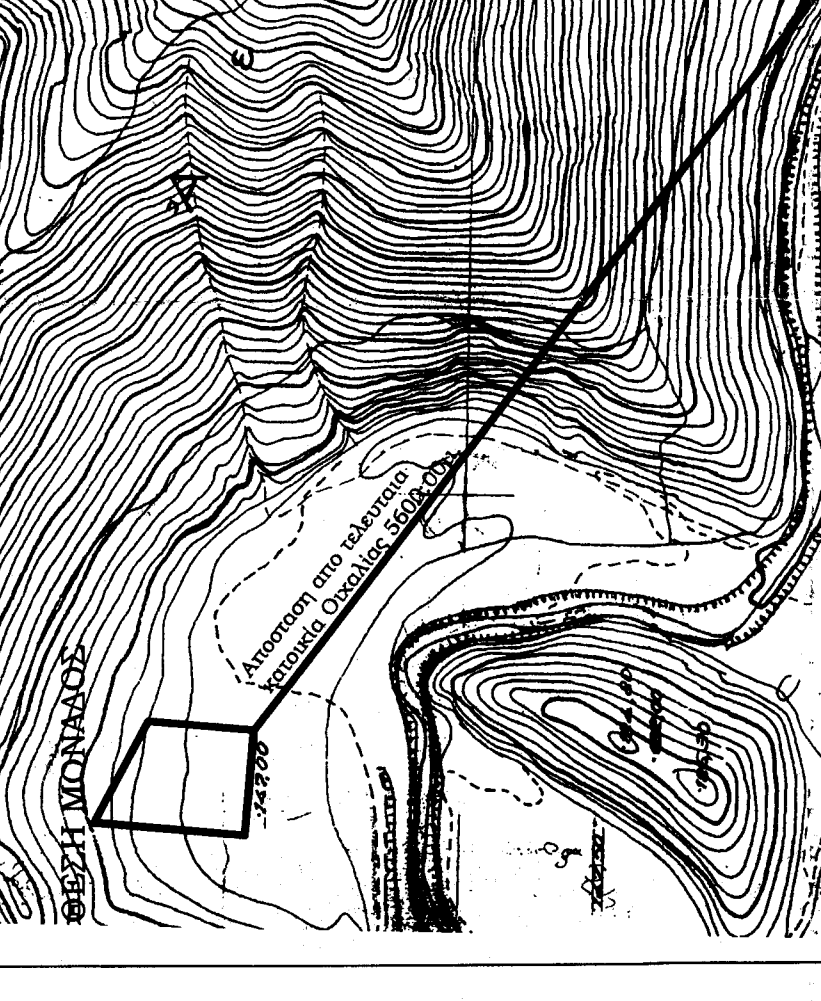

ΑΠΟΣΠΑΣΜΑ ΔΙΑΝΟΜΗΣ ΝΕΟΧΩΡΙΟΥ 1927-30 ΚΛΙΜΑΚΑΣ 1:5000

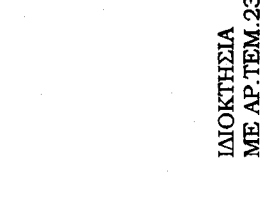
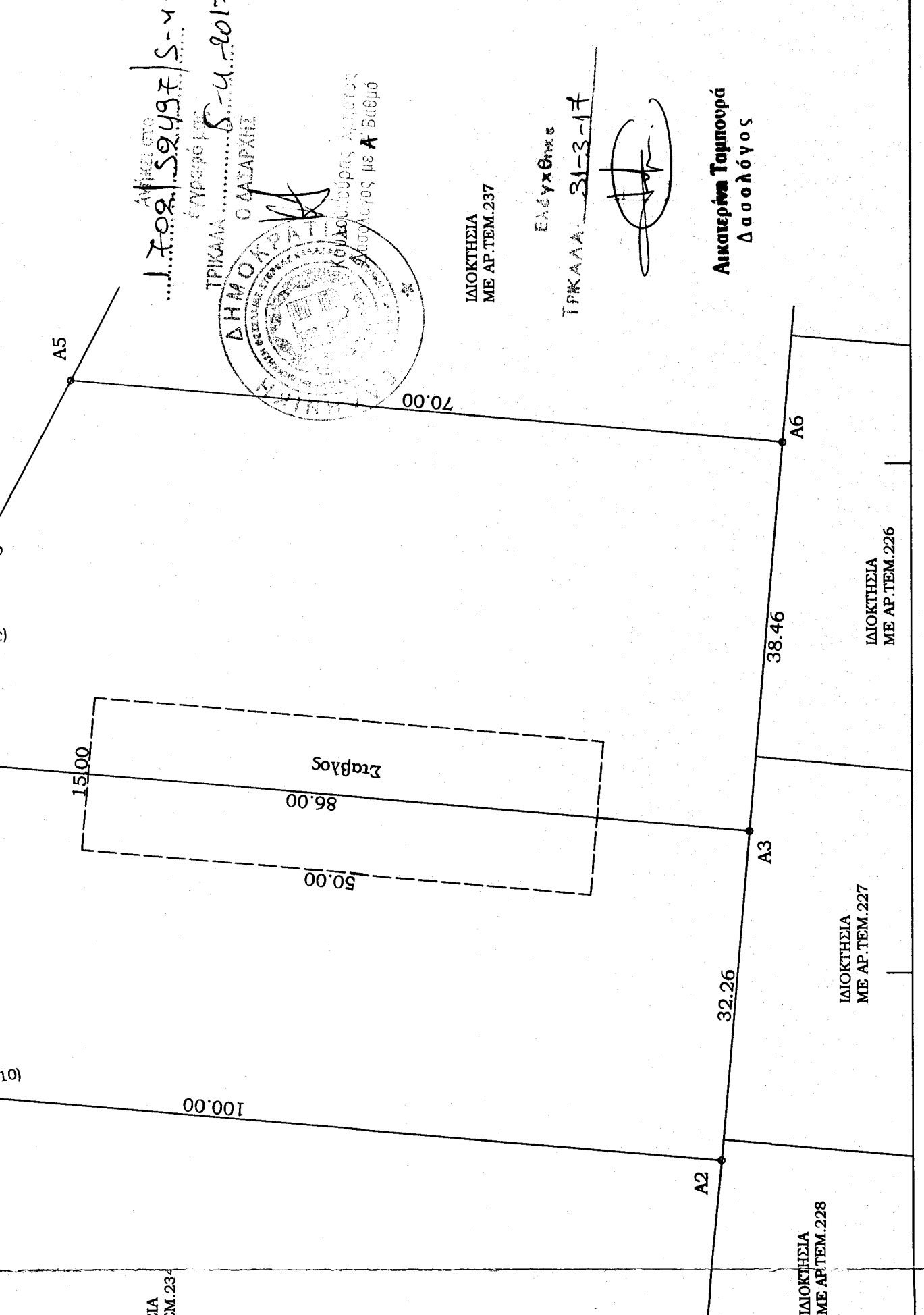
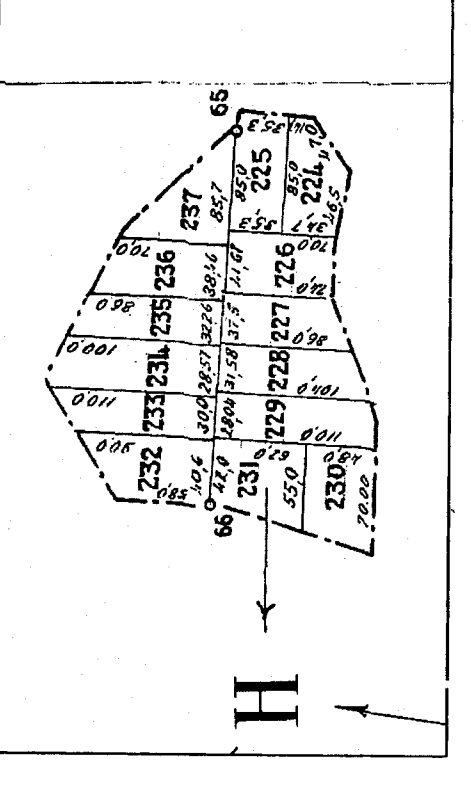

ΑΠΟΣΠΑΣΜΑ ΧΑΡΤΗ ΓΥΣ ΚΛΙΜΑΚΑΣ 1: 50000

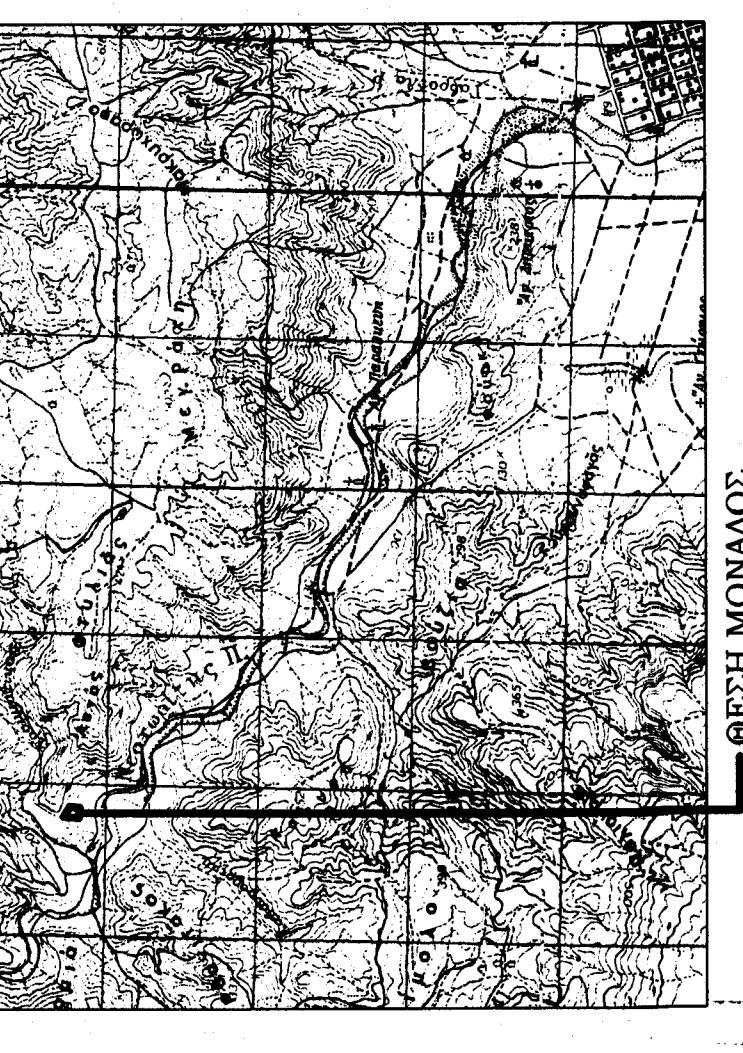

ΓΡΑΦΕΙΟ ΤΟΠΟΓΡΑΦΙΚΩΝ ΜΕΛΕΤΩΝ

ΑΠΟΣΤΟΛΟΥ ΚΩΝΣΤΑΝΤΙΝΟΣ

(ΤΟΠΟΓΡΑΦΟΣ ΜΗΧΑΝΙΚΟΣ Α.Π.Θ.)

ΔΗΜΟΚΡΑΤΙΑΣ 1- ΟΙΚΑΛΙΑ ΤΡΙΚΑΛΩΝ - ΤΗΛ.: 2433031565

ΕΡΓΟΔΟΤΗΣ: ΝΑΤΣΙΚΑ ΓΕΩΡΓΙΟΥ

ΕΡΓΟ: ΑΠΟΤΥΠΩΣΗ ΑΓΡΟΤΕΜΑΧΙΟΥ

ΘΕΣΗ ΕΡΓΟΥ: ΘΕΣΗ "ΓΡΑΜΜΑΤΙΚΟΥ"-Τ.Κ. ΟΙΚΑΛΙΑΣ

Δ.Ε. ΟΙΚΑΛΙΑΣ-ΔΗΜΟΣ ΦΕΡΚΑΛΩΝΑΣ

ΜΕΛΕΤΗΤΗΣ: ΑΠΟΣΤΟΛΟΥ ΚΩΝΣΤΑΝΤΙΝΟΣ

ΚΛΙΜΑΚΑ ΣΧΕΔΙΟΥ: 1:500

ΗΜΕΡΟΜΗΝΙΑ: ΦΕΒΡΟΥΑΡΙΟΣ 2017

ΣΦΡΑΓΙΔΑ - ΥΠΟΓΡΑΦΗ

ΑΠΟΣΤΟΛΟΥ ΧΡ. ΚΩΝΣΤΑΝΤΙΝΟΣ

ΑΓΡΟΕΠΙΠΕΔΟ ΤΟΠΟΓΡΑΦΟΣ ΜΗΧΑΝΙΚΟΣ

ΜΕΛΟΥΣ Τ.Κ.Ε. - ΑΡΘΡΩΝ ΜΗΤΡΩΟΥ 89763

ΔΗΜΟΦΩΤΙΑ Τ. ΟΙΚΑΛΙΑΣ Τ.Κ. 4330 31565

Α.Φ.Μ. 174386534 - ΔΟΥ ΤΡΙΚΑΛΩΝ

1