

ΟΡΟΙ ΔΟΜΗΣΗΣ  
 N: 2075/92  
 N: 2145/93  
 N: 2801/00

ΥΠΟΜΗΜΑ  
 1. Ορει. Δομήσις  
 N: 2075/92, N: 2145/93 & N: 2801/00  
 2. Εμβαδ. Οικισμένου = 131,31 τ.μ.  
 3. Ακτίονα Υψομέτρου  
 ±0,00/±200,87 (ΕΙΝΑΙ ΣΤΟ ΚΕΝΤΡΟ ΤΟΥ ΙΣΤΟΥ)  
 4. Γεωγραφικ. Συντεταγμένες κατά ΕΓΣΑ 87  
 Γεωγραφικό μήκος λ = 25° 56' 31" . 31  
 Γεωγραφικό πλάτος φ = 38° 34' 11" . 85  
 Χ=669184,223 Ψ=4270844,093

ΑΠΟΣΤΑΣΙΑ ΧΑΡΤΗ Γ.Υ.Σ  
 Κ.Α. 1:50000

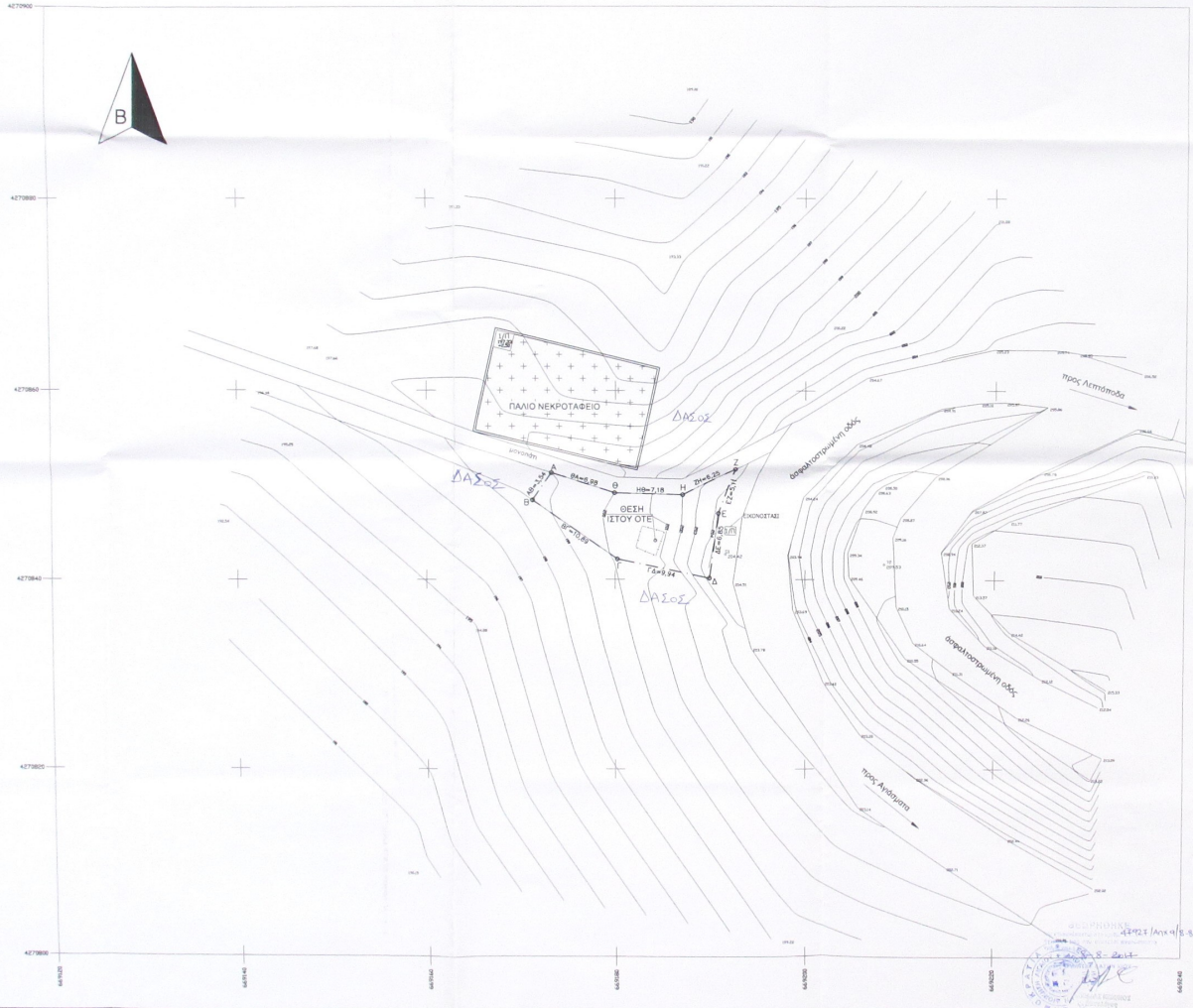
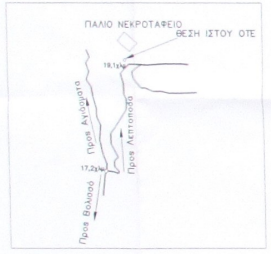
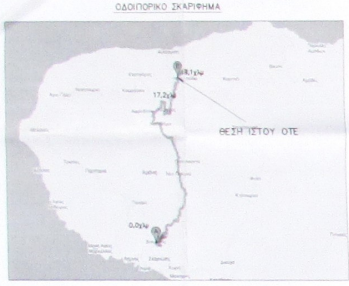

ΕΜΒΑΔΟΜΕΤΡΗΣΗ  
 Η κρβαδομέτρηση έγινε με την αναλυτική μέθοδο. Οι συντεταγμένες των κορυφών αναφέρονται στο σύστημα ΕΓΣΑ 87. Οι διαστάσεις της κρβαδομέτρησης και οι αναλυτικές πράξεις φαίνονται παρακάτω.

ΣΥΝΤΕΤΑΓΜΕΝΕΣ ΣΗΜΕΙΩΝ			
X	Y	ΜΗΚΟΣ	
A	669173,29	4270851,25	3,54
B	669171,28	4270848,34	10,89
F	669180,23	4270842,14	9,94
D	669189,97	4270850,14	6,85
C	669190,89	4270846,94	5,11
Z	669192,68	4270851,72	6,25
H	669187,11	4270848,89	7,18
Θ	669179,34	4270849,19	6,98
A	669184,67	4270862,39	
ΣΕ = Σ(Xi + Xi+1)(Yi - Yi+1)			
ΕΜΒΑΔΟ = 131,31 τ.μ.			

ΟΤΕ Α.Ε.  
 Δ/ΝΣΗ ΥΛΟΠΟΙΗΣΗΣ ΥΠΟΔΟΜΩΝ ΣΤΑΘΕΡΗΣ & ΚΙΝΗΤΗΣ  
 ΤΜΗΜΑ ΑΔΕΙΟΔΟΤΗΣΕΩΝ ΣΤΑΘΕΡΗΣ

ΕΡΓΟ : ΣΤΑΘΜΟΣ ΛΕΠΤΟΠΟΔΑ Α/Δ (0210058)

ΘΕΣΗ : Τ.Κ. ΛΕΠΤΟΠΟΔΩΝ - Δ.Ε. ΑΜΑΝΗΣ  
 Δ. ΧΙΟΥ - Π.Ε. ΧΙΟΥ

ΗΜΕΡΟΜΗΝΙΑ : ΣΕΠΤΕΜΒΡΙΟΣ 2015

ΘΕΜΑ	ΤΟΠΟΓΡΑΦΙΚΟ	ΑΡ. ΣΧΕΔΙΟΥ
ΣΧΕΔΙΟΥ	ΔΙΑΓΡΑΜΜΑ	Ρ/Η 27/11 Φ1/2

ΚΛΙΜΑΚΑ : 1 : 200

ΚΩΔΙΚΟΣ ΑΡΙΘΜΟΣ ΣΤΑΘΜΟΥ	ΣΦΡΑΓΙΔΑ
0210058	ΝΙΚΟΛΑΟΥ Α. ΝΙΚΟΛΑΟΥ ΕΓΚΛΗΡΙΑΣ ΕΠΙΧΕΙΡΗΣΙΑΚΟ ΚΑΤΑΣΤΗΡΙΑΚΟ ΕΛΛΗΝΙΚΗ ΔΗΜΟΚΡΑΤΙΑ ΥΠΟΥΡΓΕΙΟ ΠΑΡΕΧΟΜΕΝΩΝ ΥΠΗΡΕΣΙΩΝ ΚΑΙ ΕΝΕΡΓΕΙΑΣ

ΕΛΛΗΝ. ΠΑΡΕΧΟΜΕΝΕΣ ΥΠΗΡΕΣΙΕΣ	ΕΣΒΑΔΗ	ΜΕΤΡΤ	ΥΠΟΥΡΓΕΙΟ
1. ΣΥΛΛΕΓΗ	1. ΕΡΕΥΝΑ	1. ΚΑΤΑΣΤΗΡΙΑΚΟ	1. ΚΑΤΑΣΤΗΡΙΑΚΟ
2. ΣΥΛΛΕΓΗ	2. ΣΧΕΔΙΑΣΜΟΣ	2. ΚΑΤΑΣΤΗΡΙΑΚΟ	2. ΚΑΤΑΣΤΗΡΙΑΚΟ