

Κορυφή	X	Y	Li
A1	634067.350	4543637.010	141.23
A2	634181.160	4543720.640	4.25
A3	634184.670	4543723.040	17.25
A4	634173.960	4543736.560	6.81
A5	634170.270	4543742.280	24.27
A6	634146.330	4543746.270	16.00
A7	634130.700	4543742.860	16.56
A8	634114.640	4543746.910	20.01
A9	634104.560	4543729.630	4.13
A10	634101.860	4543726.500	52.18
A11	634067.750	4543687.010	40.46
A12	634041.340	4543656.360	6.24
A13	634046.070	4543652.290	10.45
A14	634054.700	4543646.400	8.52
A15	634061.860	4543641.790	7.28
Εμβαδόν	= 6605.26 μ2		

Κορυφή	X	Y	Li
A1	14819.270	2927.387	141.23
A2	14934.710	3008.752	4.25
A3	14938.267	3011.082	17.25
A4	14927.826	3024.811	6.81
A5	14924.250	3030.603	24.27
A6	14900.394	3035.065	16.00
A7	14884.699	3031.965	16.56
A8	14868.722	3036.332	20.01
A9	14858.303	3019.254	4.13
A10	14855.542	3016.178	52.18
A11	14820.658	2977.370	40.46
A12	14793.648	2947.248	6.24
A13	14798.296	2943.085	10.45
A14	14806.808	2937.026	8.52
A15	14813.876	2932.275	7.28
Εμβαδόν	= 6605.26 μ2		

4543913

4543900

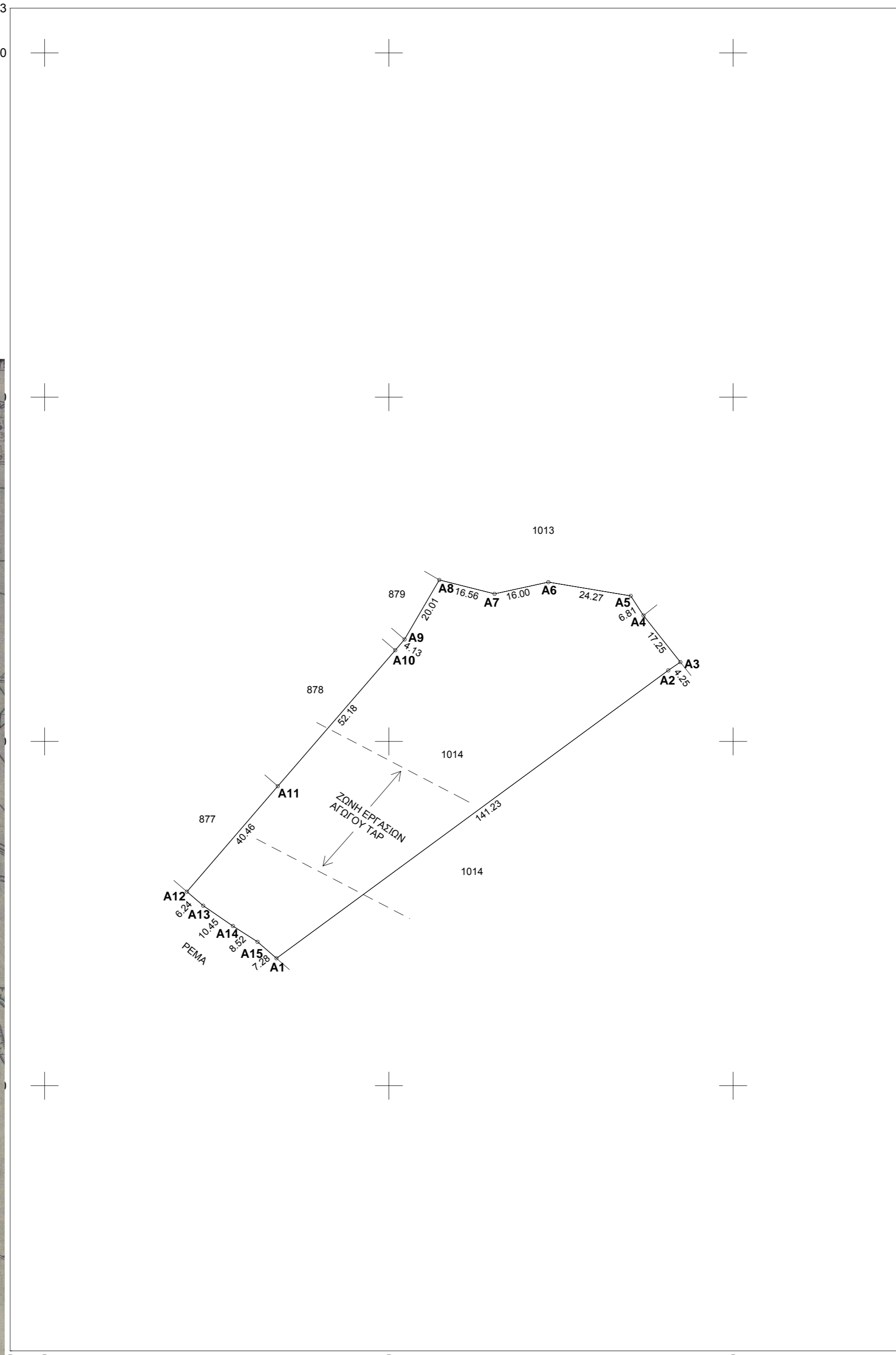
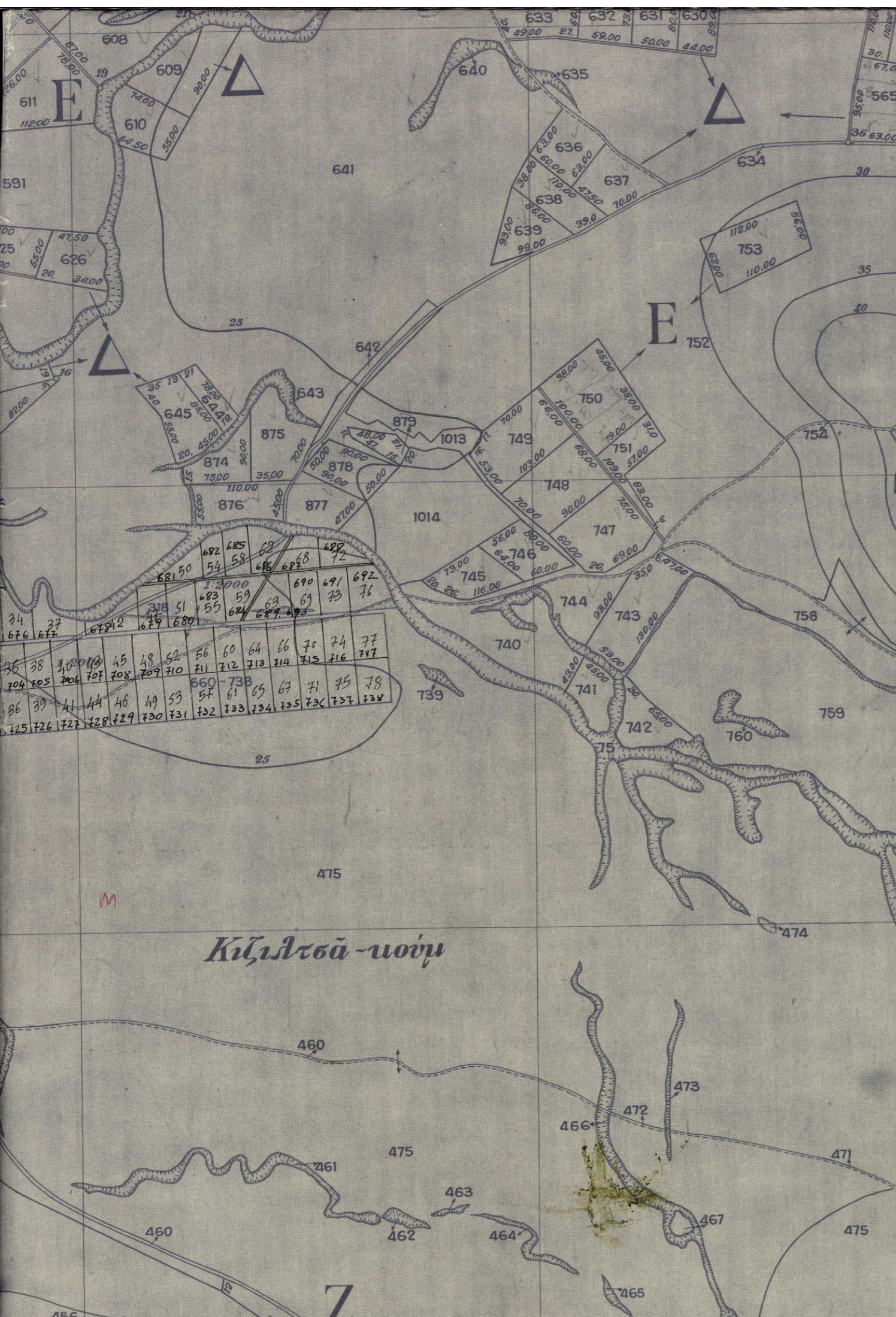

ΤΟΠΟΓΡΑΦΙΚΟ ΔΙΑΓΡΑΜΜΑ

ΑΓΡΟΤΕΜΑΧΙΟΥ ΙΔΙΟΚΤΗΣΙΑΣ(ΚΑΤΕΧΟΜΕΝΟΥ) ΧΑΡΙΤΟΠΟΥΛΟΥ ΒΑΣΙΛΕΙΟΥ ΤΟΥ ΝΙΚΟΛΑΟΥ ΣΤΗ ΘΕΣΗ "ΜΑΥΡΟ ΡΥΑΚΙ Ή ΚΑΡΑ ΑΣΜΑΚ" ΤΟΥ ΑΓΡΟΚΤΗΜΑΤΟΣ ΛΟΦΑΡΙΟΥ ΤΟΥ ΔΗΜΟΥ ΜΑΡΩΝΕΙΑΣ - ΣΑΠΩΝ .

ΚΛΙΜΑΚΑ 1 : 1000

ΟΡΟΙ ΔΟΜΗΣΗΣ

ΕΚΤΟΣ ΣΧΕΔΙΟΥ

Π.Δ. 24 / 31-5-85 (όπως τροποποιήθηκε με το αρθρ.10 του Ν.3212/2003)

ΕΛΑΧΙΣΤΟ ΕΜΒΑΔΟΝ 4000 μ2 , ΕΛΑΧΙΣΤΟ ΠΡΟΣΩΠΟ 25.00 μ2

ΕΜΒΑΔΟΝ ΑΓΡΟΤΕΜΑΧΙΟΥ (Α1Α2Α3---Α14Α15Α1) = 6605.26 μ2

ΠΑΡΑΤΗΡΗΣΕΙΣ

1. Το διάγραμμα είναι ενταγμένο στο κρατικό σύστημα συντεταγμένων ΕΓΣΑ ' 87.
2. Οι διαστάσεις και το εμβαδόν υπολογίσθηκαν αναλυτικά από τις συν/νες των κορυφών.
3. Η εξάρτηση από το ΕΓΣΑ ' 87 πραγματοποιήθηκε με σύστημα GPS και κάνοντας χρήση του Τριγωνομετρικού σημείου Τ 11 Γ.Υ.Σ. ΜΕ ΣΥΝΤΕΤΑΓΜΕΝΕΣ ΕΓΣΑ ' 87 Χ=635354.769 , Ψ=4543571.179 , Ζ=56.840 ΦΥΛΛΟ ΣΑΠΩΝ.
4. ΤΑ ΟΡΙΑ ΤΟΥ ΑΓΡΟΤΕΜΑΧΙΟΥ ΤΑ ΥΠΕΔΕΙΞΕ Ο ΙΔΙΟΚΤΗΤΗΣ ΧΑΡΙΤΟΠΟΥΛΟΣ ΒΑΣΙΛΕΙΟΣ

ΠΑΡΑΤΗΡΗΣΗ: ΤΟ ΠΑΡΑΠΑΝΩ ΑΓΡΟΤΕΜΑΧΙΟ ΒΡΙΣΚΕΤΑΙ ΜΕΣΑ ΣΤΟ ΥΠ' ΑΡΙΘΜ. 1014 ΤΕΜΑΧΙΟ Ο.Δ. 1930 ΤΟΥ ΕΠΟΙΚΙΣΤΙΚΟΥ ΑΓΡΟΚΤΗΜΑΤΟΣ ΛΟΦΑΡΙΟΥ ΜΕ ΤΟΝ ΧΑΡΑΚΤΗΡΙΣΜΟ ΑΓΡΟΣ ΔΙΑΘΕΣΙΜΟΣ.

ΒΕΒΑΙΩΣΗ

Ο ΥΠΟΓΡΑΜΜΕΝΟΣ ΔΗΜΗΤΡΙΟΣ ΦΕΛΑΚΗΣ ΑΓΡΟΝ. ΤΟΠΟΓΡΑΦΟΣ

ΜΗΧΑΝΙΚΟΣ ΕΧΟΝΤΑΣ ΥΠΟΨΗ ΤΙΣ ΔΙΑΤΑΞΕΙΣ ΤΟΥ ΝΟΜΟΥ 651/77

ΤΙΣ ΔΙΑΤΑΞΕΙΣ ΤΟΥ Γ.Ο.Κ.

ΒΕΒΑΙΩΝΩ

ΟΤΙ ΤΟ ΑΓΡΟΤΕΜΑΧΙΟ ΜΕ ΣΤΟΙΧΕΙΑ (Α1Α2Α3---Α14Α15Α1) ΕΜΒΑΔΟΥ 6605.26 μ2

ΕΙΝΑΙ ΑΡΤΙΟ ΚΑΙ ΟΙΚΟΔΟΜΗΣΙΜΟ ΕΦΟΣΟΝ ΔΕΝ ΧΑΡΑΚΤΗΡΙΣΤΕΙ ΣΑΝ ΓΗ ΥΨΗΛΗΣ

ΠΑΡΑΓΩΓΙΚΟΤΗΤΑΣ ΚΑΙ ΔΕΝ ΥΠΑΓΕΤΑΙ ΣΤΙΣ ΔΙΑΤΑΞΕΙΣ ΤΟΥ Ν.1337/83 ΠΕΡΙ

ΕΙΣΦΟΡΑΣ ΣΕ ΓΗ ΚΑΙ ΧΡΗΜΑ .

ΚΟΜΟΤΗΝΗ ΝΟΕΜΒΡΙΟΣ 2016

Ο ΒΕΒΑΙΩΝ ΚΑΙ ΣΥΝΤΑΣΑΣ