

ΘΕΩΡΗΣΗ

Το παρόν τοπογραφικό διάγραμμα θεωρείται και επισημαίνεται στο υπ' αριθμ.

4072/08-08-2017 έγγραφό μας του οποίου αποτελεί στο εξής αναπόσπαστο μέρος

Χανιά 08-08-2017 Χανιά 08-08-2017  
Ο Εισηγητής Η Δ/Τριελ Δακύν Χανιώ

Δ. Δημητρίου Π. Σκαλβάρη

Συμπεριλάβει έκθεσή μας στο το Εδάφους Γεωκεντρική Σύστημα Αναφοράς (ΕΣΥΑ 87).

ΕΜΒΛΟΜΕΤΡΙΚΗ ΠΛΗΘΟΤ

| ΣΗΜΕΙΟ | X         | Y          | ΜΗΚΟΣ |
|--------|-----------|------------|-------|
| 28A    | 522120.52 | 3919058.97 | 58.61 |
| 14     | 522151.74 | 3919108.47 | 4.19  |
| 15     | 522154.86 | 3919105.67 | 20.68 |
| 16     | 522174.03 | 3919093.45 | 5.47  |
| 17     | 522177.19 | 3919093.45 | 13.37 |
| 18     | 522186.22 | 3919093.6  | 5.23  |
| 19     | 522191.01 | 3919091.47 | 12.52 |
| 20     | 522199.27 | 3919092.07 | 7.73  |
| 21     | 522194.3  | 3919086.15 | 10.36 |
| 22     | 522184    | 3919083.04 | 8.78  |
| 23     | 522178.3  | 3919087.02 | 10.87 |
| 24     | 522164.63 | 3919087.02 | 4.76  |
| 25     | 522158.81 | 3919087.02 | 9.57  |
| 26     | 522158.56 | 3919085.41 | 9.34  |
| 27     | 522143.3  | 3919089.21 | 15.33 |
| 28     | 522128.05 | 3919087.66 | 7.65  |
| 28A    | 522120.52 | 3919058.97 |       |

$E = 1/2 (X_k + X_{k+1})(Y_k - Y_{k+1})$   
E = 2002.14 μ2

ΟΡΙΟ ΔΟΜΗΣ/ΓΕΝΙΚΗΣ ΠΛΑΤΗΣ--P-D24/9/95/ΡΕΥΣ700)

ΚΑΤΩΤΗΡΙΑ ΚΑΤΑΣΤΑΣΗ : 4000 M2  
ΕΠΙΣΤΡΟΦΗ ΚΑΤΑΣΤΑΣΗ : 10%  
ΜΕΣΤΟΤΗΣ ΔΟΜΗΣ : 750 M  
ΑΝΩΤΕΡΗ ΚΑΤΑΣΤΑΣΗ : -2-

ΔΗΛΩΣΗ ΜΗΧΑΝΙΚΟΥ (Ν.657/77)

Η υπογραφή μου, η οποία είναι Κανονική Αγο Τον, Μνησ-  
μας 5 Σημω, επί το επείγει, για Κανονική στο πνεύ-  
μα της 5ης παραγράφου του άρθρου 1 του Ν.1337/83,  
αποδέχεται το παρόν σχέδιο, το οποίο είναι έγκυρο και  
αποτελείται από το σύνολο των μετρήσεων που έχουν  
γίνει με τη βοήθεια των μετρητικών οργάνων που  
είναι σε καλή κατάσταση και έχουν υποστεί έλεγχο  
στην Τεχνική Υπηρεσία του Δήμου της Κεφαλονιάς.  
Ο ΜΗΧΑΝΙΚΟΣ

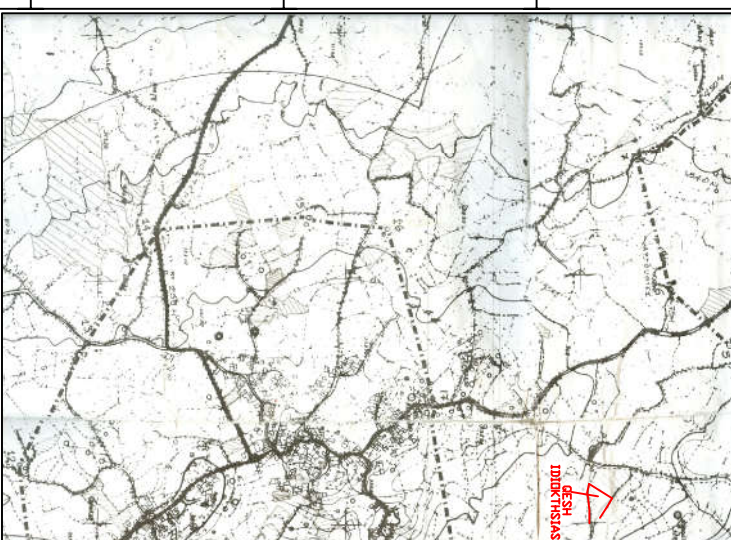
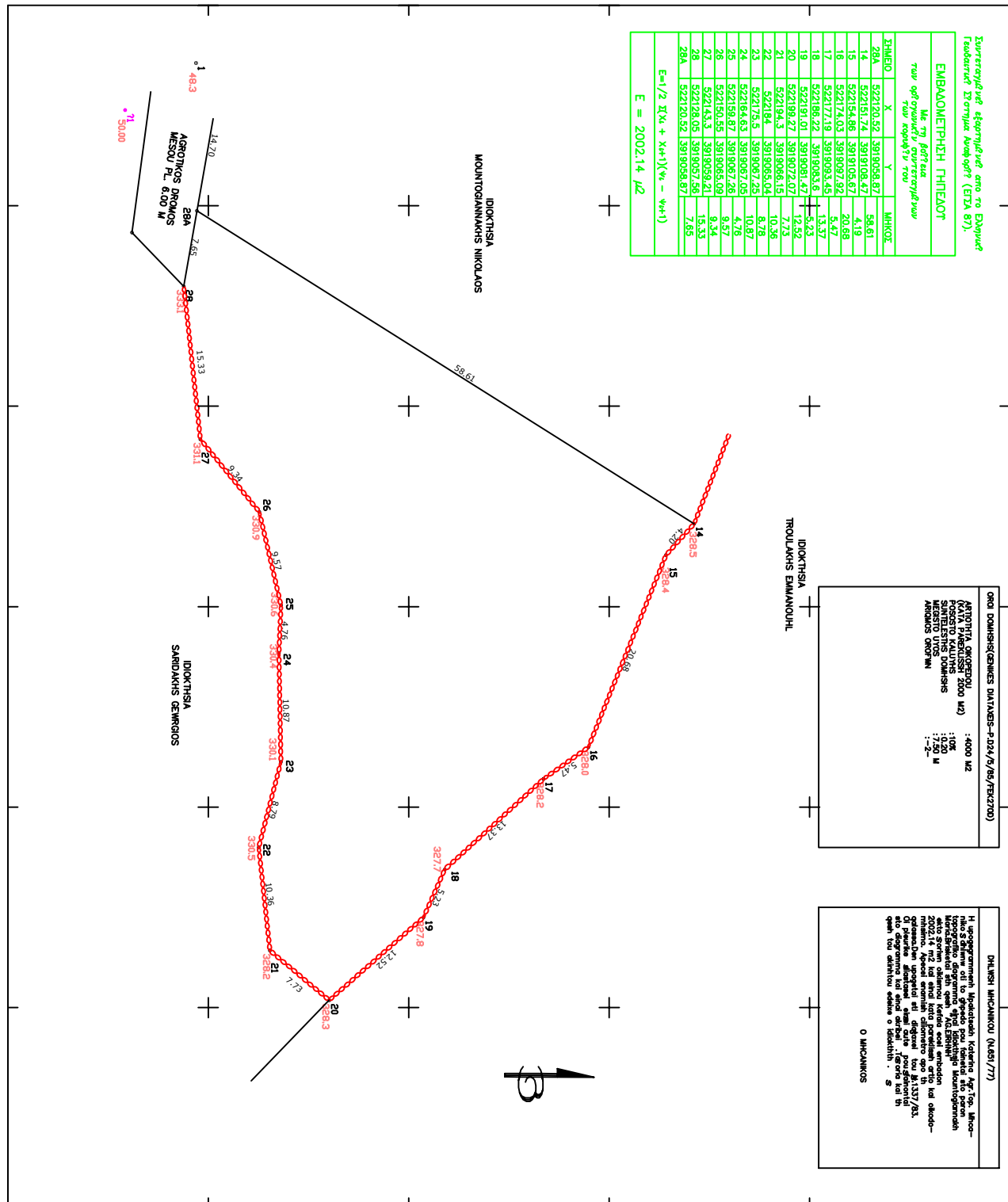

ΑΠΟΣΠΑΣΜΑ ΓΑΡΤΗ ΚΤΗΜ.ΡΕΡ.ΚΕΦΑΛΑ ΚΙΜΑΛΙΑ 1:5000

|              |   |               |
|--------------|---|---------------|
| ΩΡΙΟ         | ΜΠΑΚΑΤΣΑΧΗ ΚΑΤΕΡΙΝΑ                       |               |
| ΜΕΛΕΤΗΣ      | ΑΓΡΟΝΟΜΟΣ ΤΟΠΟΓΡΑΦΟΣ ΜΗΧΑΝΙΚΟΣ            |               |
| ΔΙΚΗΤΗΣ      | ΜΟΥΤΟΓΙΑΝΝΑΧΗ ΜΑΡΙΑ                       | ΑΔΕΞΟΥ        |
| ΟΝΟΜΑ        | "ΑΓ.ΕΡΗΝΗ" ΚΟΙΝ.ΚΕΦΑΛΑ ΔΗΜΟΣ ΚΕΦΑΛΑ ΒΑΜΟΥ |               |
| ΣΧΕΔΙΟ       | ΤΟΠΟΓΡΑΦΙΚΟ ΔΙΑΓΡΑΜΜΑ                     |               |
| ΣΧΗΜΑΤΟΛΟΓΙΑ | ΝΟΕΜΒΡΙΟΣ 2015                            | ΚΙΜΑΛΙΑ 1:200 |
| ΥΠΟΓΡΑΦΗ     | ΣΥΜΒΑΛΙΑ                                  |               |