

Το παρόν τοπογραφικό διάγραμμα
 θεωρείται και επισυνάπτεται στο υπ'
 αριθμ.
 4545/08-08-2017 έγγραφό μας του οποίου
 αποτελεί στο εξής αναπόσπαστο μέρος

Χανιά 08-08-2017 Χανιά 08-08-2017
 Ο Εισηγητής Η Δ/ΥΤΡΙΑ Δασών Χανίων
 Δ. Δημητρίου Π. Σκλάβάκη

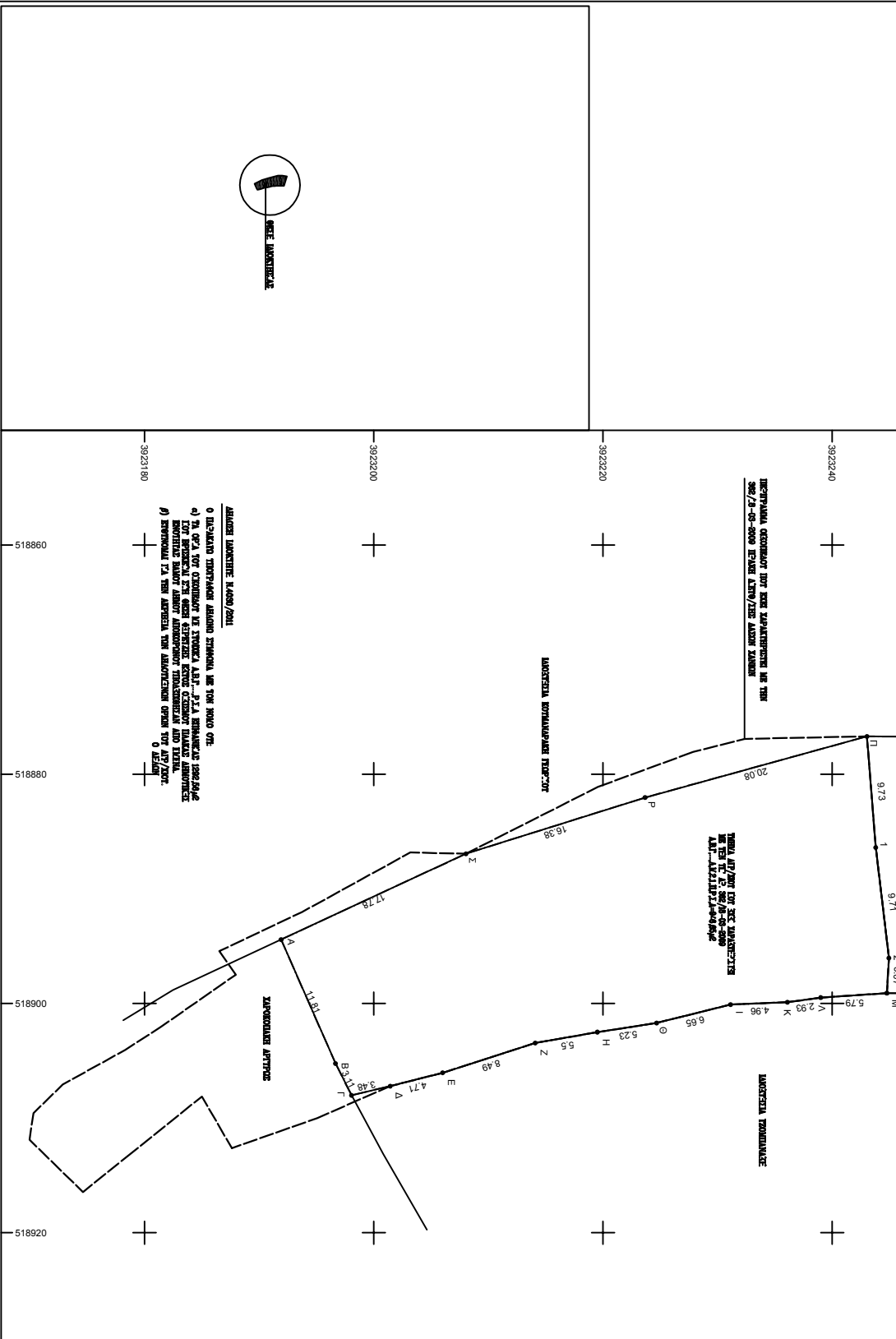

ΣΥΜΠΛΗΡΩΜΕΝΟ ΣΤΟ ΕΣΤΑ ΟΥΤ

QUAD	X	Y	QUAD	X	Y	QUAD	X	Y
A	51886443	3923101.92	K	51886989	3923234.09	1	51888640	3923243.6
B	51886524	3923106.06	N	51886949	3923234.99	Z	51888604	3923244.6
F	51886502	3923106.06	M	5188691	3923234.77			
A	51886721	3923201.44	N	5188682.1	3923256.46			
E	51886605	3923206.01	O	518876.64	3923262.79			
Z	51886345	3923214.09	O	518876.78	3923262.79			
H	5188625	3923219.51	Π	518876.7	3923243.03			
H	5188617	3923224.88	P	518882.03	3923233.67			
I	5188601	3923231.13	Σ	518886.94	3923203.04			

ΑΝΩΤΕΡΑ ΚΑΤΩΤΕΡΑ ΚΑΔΩΝ/ΣΜΗ

ΕΚΔΑΦΕΙΑ ΑΣΤ/ΥΤΟΥ Α.Π.Τ. 13.24-1822/84

ΑΙΘΙΩΝ ΣΥΜΦΩΝΑ ΜΕ ΤΗΝ ΝΟΜΟ 1576/07

Ο ΜΕΣΟΣ

Α) ΤΑ ΟΥΣ ΤΟΥ ΕΚΕΙΝΟΥ ΕΙΣ ΤΗΝΟΣ ΕΣΤΙΝ ΕΝΑ ΜΕΡΟΣ ΤΗΣ ΚΑΤΩΤΕΡΗΣ ΚΑΔΩΝ/ΣΜΗΣ

Β) ΣΥΜΦΩΝΑ ΤΑ ΤΗΝ ΑΡΧΕΙΑ ΤΗΝ ΑΝΑΓΡΑΦΗ ΤΗΝ ΑΝΑΓΡΑΦΗ ΟΡΕΩΝ ΤΟΥ ΑΣΤ/ΥΤΟΥ

Ο ΜΕΣΟΣ

ΜΕΤΡΗΣΕΙΣ

ΑΝΩΤΕΡΑ ΚΑΤΩΤΕΡΑ ΚΑΔΩΝ/ΣΜΗ

Ο ΠΕΡΙΟΧΟΣ ΠΕΡΙΓΡΑΦΕΣ ΑΙΘΙΩΝ ΣΥΜΦΩΝΑ ΜΕ ΤΗΝ ΝΟΜΟ 1576/07

Α) ΤΑ ΟΥΣ ΤΟΥ ΕΚΕΙΝΟΥ ΕΙΣ ΤΗΝΟΣ ΕΣΤΙΝ ΕΝΑ ΜΕΡΟΣ ΤΗΣ ΚΑΤΩΤΕΡΗΣ ΚΑΔΩΝ/ΣΜΗΣ

Β) ΣΥΜΦΩΝΑ ΤΑ ΤΗΝ ΑΡΧΕΙΑ ΤΗΝ ΑΝΑΓΡΑΦΗ ΤΗΝ ΑΝΑΓΡΑΦΗ ΟΡΕΩΝ ΤΟΥ ΑΣΤ/ΥΤΟΥ

Ο ΜΕΣΟΣ

ΕΡΩΤΗΜΑΤΑ

ΧΑΡΟΚΟΠΙΑΚΗ ΑΡΤΗΡΙΑ

ΕΣΤΑ

ΑΙΘΙΩΤΗΝ ΑΣΤ/ΥΤΟΥ

ΟΡΕΩΝ

ΟΡΕΩΝ "ΦΕΡΡΑΖΗΣ" ΠΑΚΑΔ ΑΠ. ΕΝΟΤ. ΒΑΛΟΥ

ΑΙΘΙΩΤ ΑΙΘΙΩΤΗΝ

ΜΕΤΡΗΣΕΙΣ

ΖΑΝΙΤΕΡΑΝ ΚΑΝΟΤΙΩΣ

ΠΟΛΙΤΙΚΟΣ ΜΗΧ.

ΑΝΑΓΡΑΦΕΣ ΕΣΤΑΤΙΩΣ

ΠΤΥΧ. ΠΟΛ. ΜΗΧ. ΔΟΜΙΚΩΝ ΕΡΓΩΝ

Ε.Ε.Μ.Δ

ΤΟΠΟΓΡΑΦΙΚΟ ΔΙΑΓΡΑΜΜΑ

ΑΠΟΣΤΑΣΙΑ ΧΑΡΤΗ ΠΕΡΙΟΧΗΣ

ΚΑΜΜΑ 1:200 1:5000

ΧΡΟΝΟΣ ΜΕΛΕΤΗΣ ΜΑΡΤΙΟΣ 2017

ΠΡΟΤΥΠΑ

ΣΦΡΑΓΙΔΑ

ΑΡ. ΣΧΕΔΙΟΥ