

ΑΠΟΣΠΑΣΜΑ ΧΑΡΤΗ ΛΙΑΝΟΜΗΣ 1983

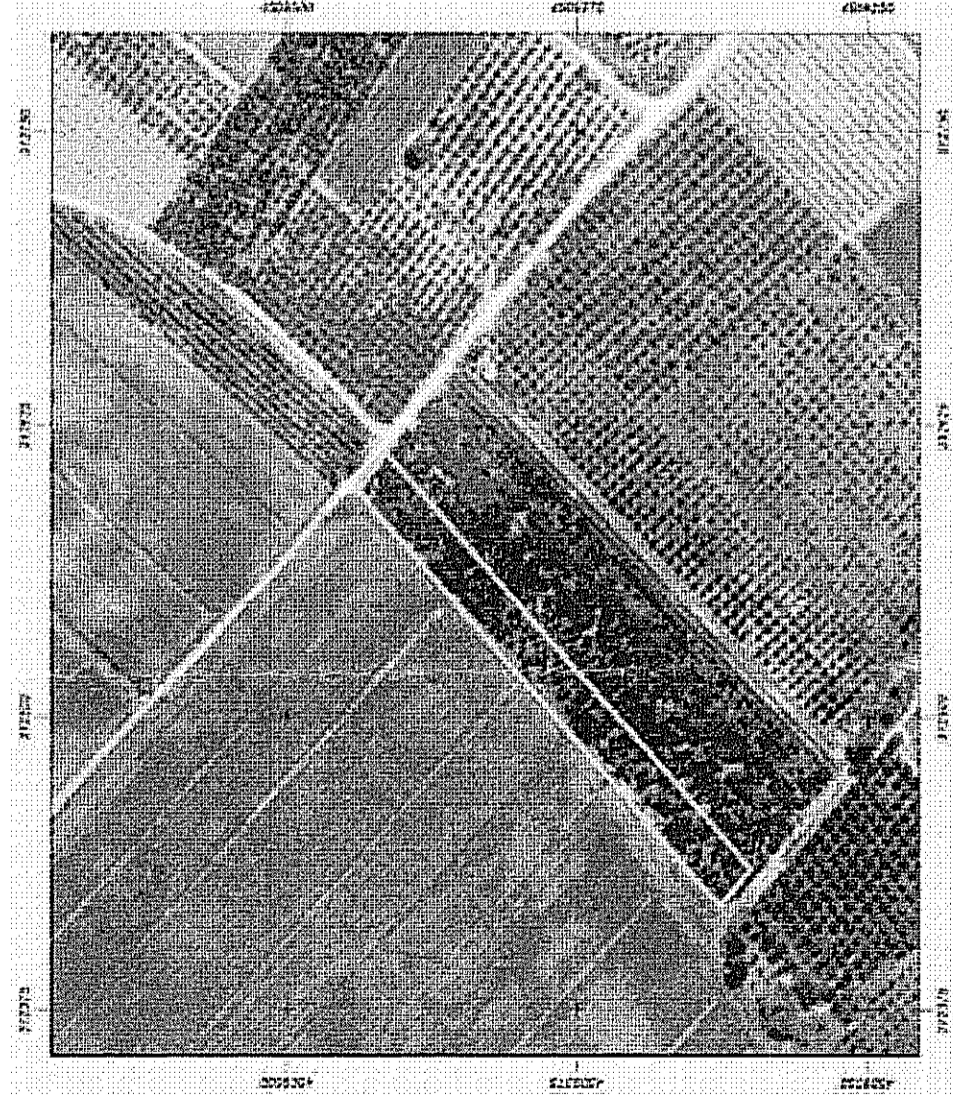

ΑΠΟΣΠΑΣΜΑ ΟΡΘΟΦΩΤΟΧΑΡΤΗ

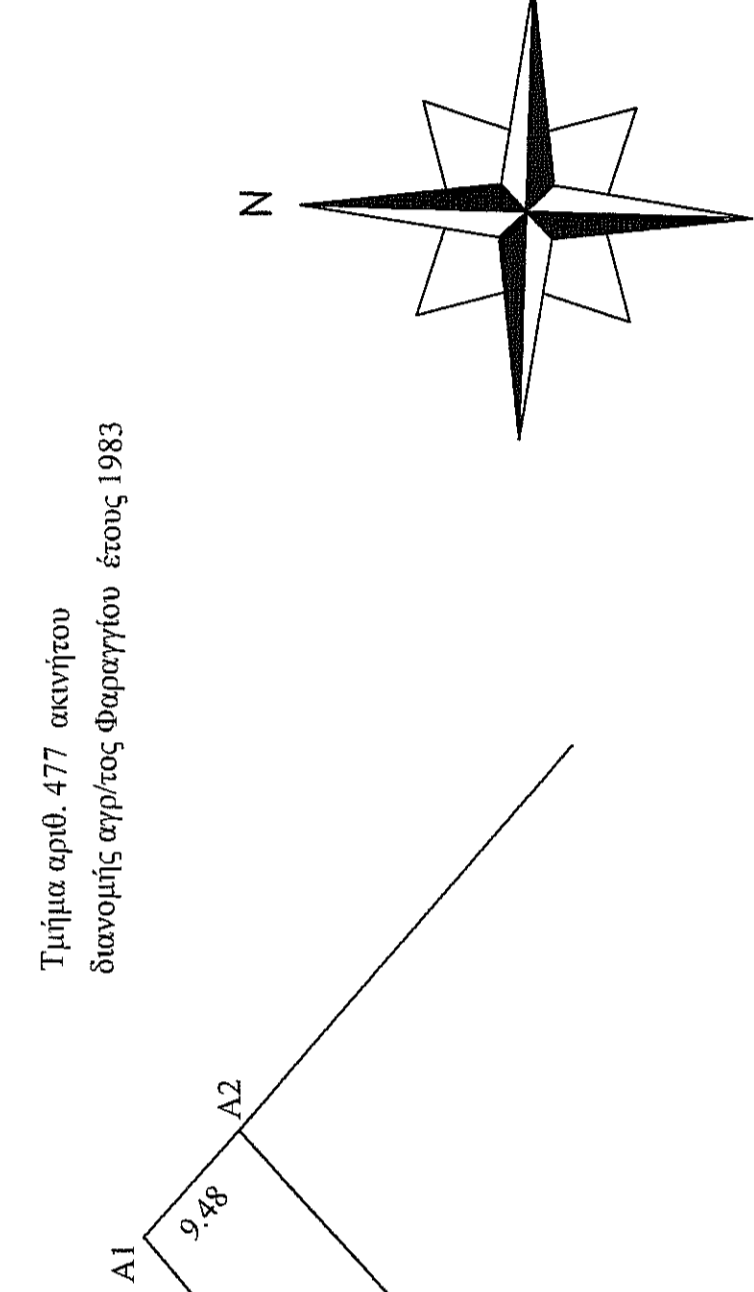

Τμήμα αριθ. 477 ακινήτου
διανομής αγρ/τος Φαραγγίου έτους 1983

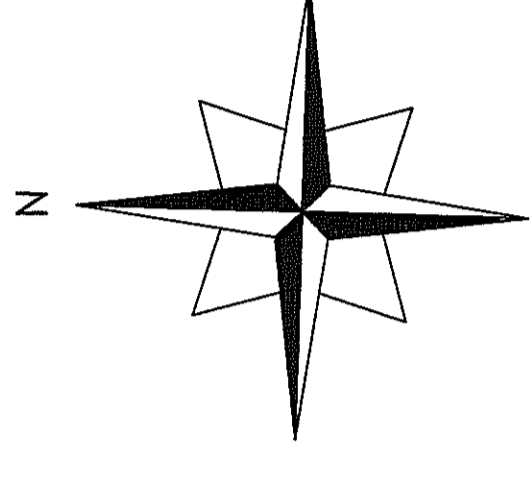

| | |
|---|----------------------|
| ΣΥΝΤΕΛΕΓΜΕΝΕΣ ΚΟΡΥΦΩΝ ΣΤΟ ΣΥΣΤΗΜΑ ΕΓΣΑ | |
| A1 | 312601,71 4509467,93 |
| A2 | 312608,77 4509461,60 |
| A3 | 312429,91 4509297,63 |
| A4 | 312414,64 4509309,07 |

| |
|--------------------------------|
| ΕΜΒΛΑΔΟΝ ΤΕΜΑΧΙΟΥ : 3,428 τ.μ. |
|--------------------------------|

| |
|---|
| ΔΗΛΩΣΗ ΜΗΧΑΝΙΚΟΥ |
| Ο κείσθθ υπεργραμμένος, ΣΙΔΗΡΟΠΟΥΛΟΣ ΔΗΜΗΤΡΙΟΣ, Πολιτικός Μηχανικός, δηλώνω υπεύθυνα κι εν γνώσει των συνεπειών του Νόμου ότι το αποκαταμένο ακίνητο με εμβαδόν 3,428 τ.μ. διανομής αγρ/τος Φαραγγίου, έτους 1983 είναι τμήμα του αριθ. 477 τμήματος κυριότητας Υπ. Αγρ. Ανάπτυξης. Το ακίνητο είναι εκτός εγκεκριμένου πολεοδομικού σχεδίου και δεν έχει ενταχθεί στο Εθνικό Κτηματολόγιο. Το ακίνητο είναι εντός ΝΑΤΥΡΑ και δεν είναι όφρτο αλλά ούτε και οικοδομήσιμο. Δεν υπάρχει στις διατάξεις του Ν. 1337/83 και συνεπώς δεν οφείλει εισφορά σε γη και χρήμα. Δεν διέρχονται προμήδες μεταφοράς ραβμάτος υψηλής τάσης σε απόσταση 20,00 μ. ούτε βέμια. |

| |
|--|
| ΔΗΛΩΣΗ ΔΙΟΙΚΗΤΗ |
| Τα όρια του τεμαχίου υποδείχθηκαν από εμένα και είναι τα οφρτά. Δεν υπάρχει στο ακίνητο αυθαίρετο κτίσμα ή κτίσμα αυθαίρετη κατασκευή. |

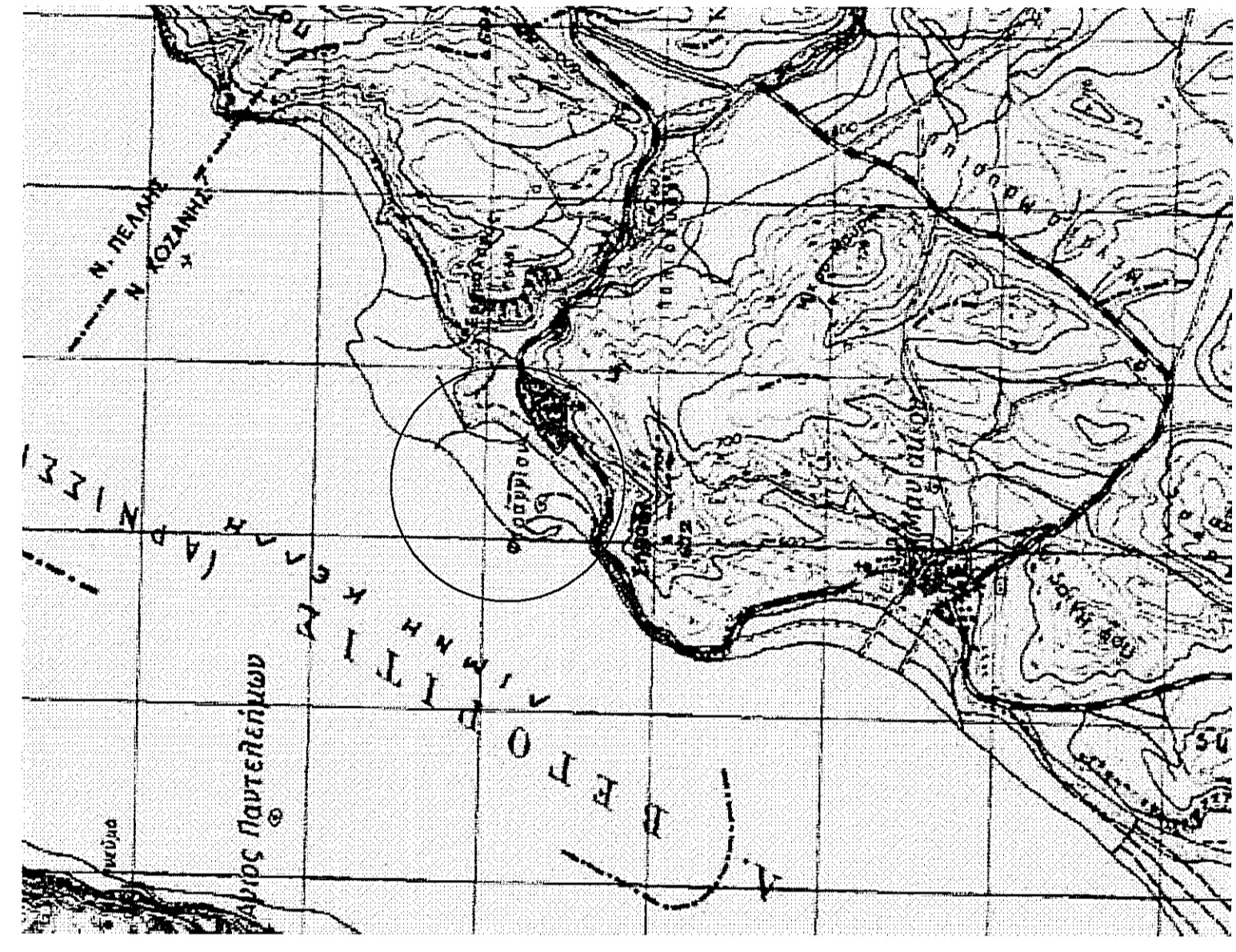

ΑΠΟΣΠΑΣΜΑ ΧΑΡΤΗ ΓΥΣ 1:50.000 ΦΥΛΛΟ ΠΥΡΓΙΟΥ

ΟΡΟΙ ΔΟΜΗΣΗΣ
Π.Δ.24-4-85 (ΦΔΕΚ 270Δ/31-05-85)
Όπως τροποποιήθηκε και ισχύει.

ΑΡΤΟΤΗΤΑ: Εμβαδόν 4.000 τ.μ. ή κατά παρέκκλιση
ΚΑΛΥΨΗ: 10% της επιφ. του γηπέδου ή κατά παρέκκλιση
ΣΥΝΤΕΛΕΣΤΗΣ ΔΟΜΗΣΗΣ: 0,2 ή κατά παρέκκλιση
ΜΕΓΙΣΤΟΣ ΑΡΙΘΜΟΣ ΟΡΟΦΩΝ: 2 ή κατά παρέκκλιση
ΜΕΓΙΣΤΟ ΥΨΟΣ ΟΡΟΦΩΝ: 7,5μ. ή κατά παρέκκλιση
ΑΠΟΣΤΑΣΕΙΣ ΛΙΠΟ ΟΡΙΑ: 15μ. ή κατά παρέκκλιση

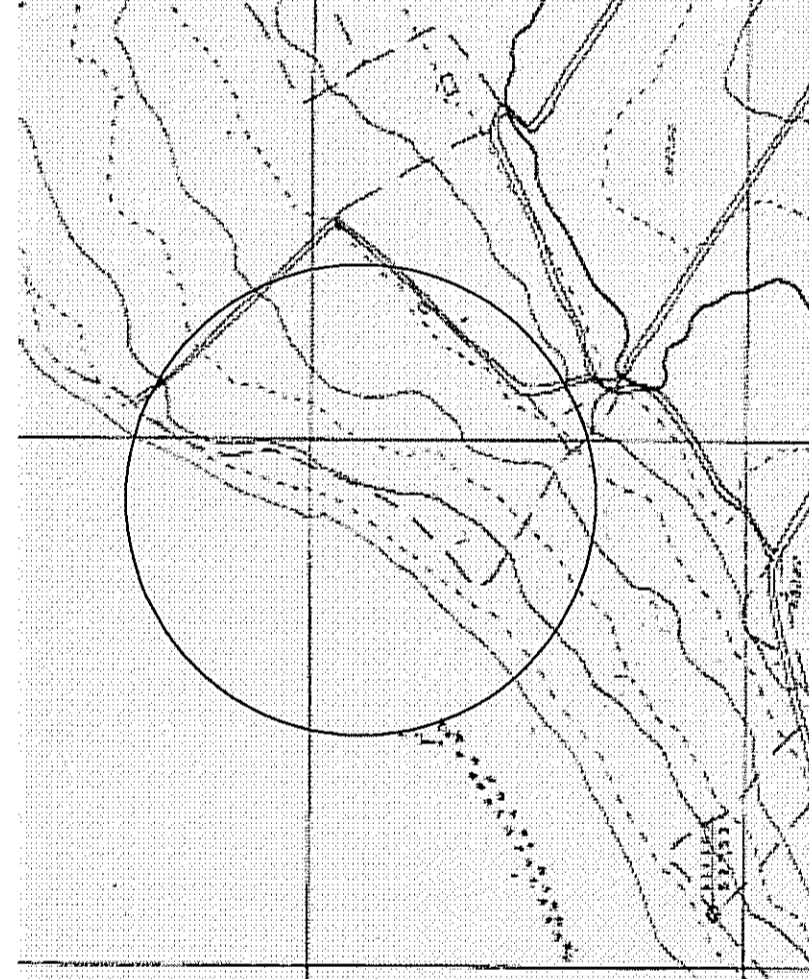

ΑΠΟΣΠΑΣΜΑ ΧΑΡΤΗ ΓΥΣ 1:5.000 ΑΡ. ΠΙΝ. ΑΚ. 3275.8

Τμήμα αριθ. 477 ακινήτου
διανομής αγρ/τος Φαραγγίου έτους 1983

| | | |
|-----------------------|--|---|
| | ΜΕΛΕΤΗΤΗΣ | ΜΕΛΕΤΗΤΗΣ |
| | ΣΙΔΗΡΟΠΟΥΛΟΣ ΔΗΜΗΤΡΙΟΣ ΠΟΛΙΤΙΚΟΣ ΜΗΧ/ΚΟΣ 25ης ΜΑΡΤΙΟΥ 102 ΠΤΟΛΕΜΑΙΔΑ | ΣΙΔΗΡΟΠΟΥΛΟΣ ΔΗΜΗΤΡΙΟΣ |
| εργοδότης | εφρτο | 0 ενεργός την αυτημία |
| ΧΡΗΣΤΟΦΩΣ ΑΝΤΩΝΙΟΣ | ΑΠΟΤΥΠΩΣΗ ΑΓΡΟΤΕΜΑΧΙΟΥ | ΣΙΔΗΡΟΠΟΥΛΟΣ ΔΗΜΗΤΡΙΟΣ |
| θέση | ΚΤΗΜΑΤΙΚΗ ΠΕΡΙΟΧΗ ΦΑΡΑΓΓΙΟΥ - ΕΚΤΟΣ ΣΧΕΔΙΟΥ | ΣΥΝΤΕΛΕΣΤΗΣ ΔΟΜΗΣΗΣ ΕΠΙΧΕΙΡΗΣΙΑΚΟ ΚΑΤΑΣΤΑΣΙΑΣ ΕΠΙΧΕΙΡΗΣΙΑΚΟ ΚΑΤΑΣΤΑΣΙΑΣ |
| ΘΕΜΑ ΣΧΕΔΙΟΥ | Τοπογραφικό Διάγραμμα έκτασης προς εξεργορά τμήμα του αριθ. 477 τεμαχίου | χρόνος μελέτης |
| αφ. σχέδιου | | ΜΑΡΤΙΟΣ 2017 |
| κλίμακα | 1:500 1:5.000 1:50.000 | σφραγίδα-υπογραφή |
| | | θεωρήσει υπηρέσιός |

