

2131

ΠΑΡΑΔΟΝΕΤΡΑΚΗΣ

ΚΑΤ.	Α.Τ.	ΕΠΙΧΕΙΡΗΣΙΑ	ΕΠΙΧΕΙΡΗΣΙΑ	ΕΠΙΧΕΙΡΗΣΙΑ	ΕΠΙΧΕΙΡΗΣΙΑ	ΕΠΙΧΕΙΡΗΣΙΑ	ΕΠΙΧΕΙΡΗΣΙΑ	ΕΠΙΧΕΙΡΗΣΙΑ	ΕΠΙΧΕΙΡΗΣΙΑ
1	2	3	4	5	6	7	8	9	10

ΥΠΟΜΝΗΜΑ

Το σχέδιο που περιγράφεται με το σχέδιο (501-5-6-4-3-1-9-10-505-501) είναι ιδιοκτησία

ΜΑΡΙΝΗΣ ΙΩΑΝΝΗΣ και ΓΕΩΡΓΙΟΥ και ΤΗΣ ΕΥΣΕΦΙΑΣ ΜΑΡΙΝΗΣ ΙΩΑΝΝΗΣ του ΑΓΓΕΛΙΟΥ και ΤΗΣ ΓΕΩΡΓΙΑΣ

και εμπίπτει στην περιοχή ΑΡΧΑΙΟΛΟΓΙΚΗΣ ΜΟΝΟΤΗΤΙΑΣ και στην ειδική μελέτη που αφορά την προστασία των αρχαιοτήτων του χώρου και είναι υπό την εποπτεία με στοιχεία 4.

ΕΜΒΛΟΜΕΤΡΗΣΗ

Η εμβαδωμένη έγινε αναλυτικά στο τοπίο των αντιστοιχών και την ούρα $E = 1/2 \times X \times Y - X_0 \times Y_0$

ΕΜΒΑΔΩΝ ΑΓΡΟΤΕΜΑΧΙΟΥ 7 1 0 1 . 8 2 τ.μ.

ΟΡΟΙ ΔΟΜΗΣΗΣ

Π.Δ. 24-6-85 ΦΕΚ 270 Δ ΤΥΣ 31-5-85
Π.Δ. 25-6-87 ΦΕΚ 720 Δ ΤΥΣ 31-7-87
Π.Δ. 8-6-89 ΦΕΚ 354 Δ ΤΥΣ 16-6-89

Το παρόν σχέδιο έγινε κατά την μελέτη του Εθνικού Κτηματολογίου το 1985 (111400626).

Τα όρια της ιδιοκτησίας υποδεικνύονται από τους ιδιοκτήτες με αποκαταστάσιμα δικά τους ούρα, με αποκαταστάσιμα δικά τους ούρα, σύμφωνα με βάση τις διατάξεις του Νόμου 651/77.

Οι υποδείξεις, τα όρια

ΜΕΤΡΗΣΕΩΣ ΙΔΙΟΚΤΗΣΙΑΣ

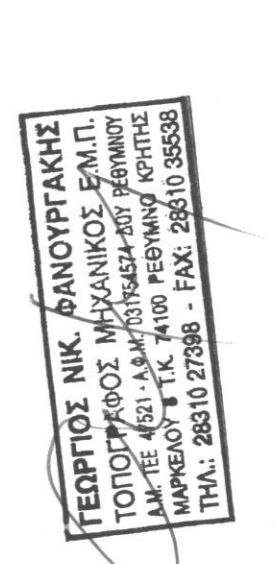
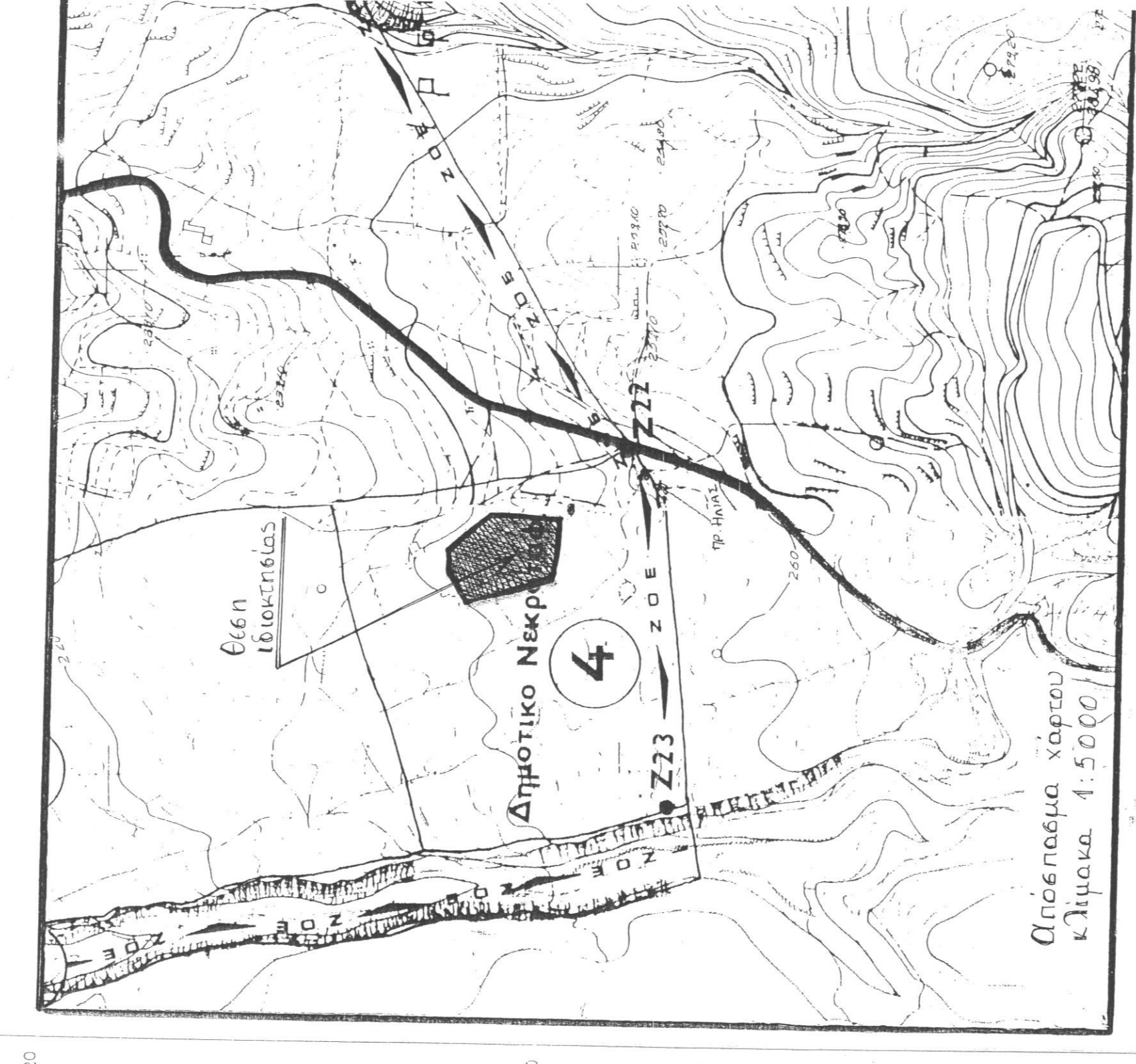

ΣΧΕΔΙΟ ΑΡΧΕΙΟΥ

ΕΥΧΑΡΙΣΤΙΑ ΠΡΟΣ ΤΟ ΚΑΤΑΣΤΡΟΦΟ ΤΟΜΕΑ ΤΗΣ ΔΙΕΥΘΥΝΣΗΣ ΑΝΩΤΕΡΗΣ ΜΕΤΡΗΣΗΣ ΚΑΙ ΕΜΒΛΟΜΕΤΡΗΣΗΣ	ΚΑΤΑΣΤΡΟΦΟ ΤΟΜΕΑ	1:300
ΕΥΧΑΡΙΣΤΙΑ ΠΡΟΣ ΤΟΝ ΚΑΤΑΣΤΡΟΦΟ ΤΟΜΕΑ ΤΗΣ ΔΙΕΥΘΥΝΣΗΣ ΑΝΩΤΕΡΗΣ ΜΕΤΡΗΣΗΣ ΚΑΙ ΕΜΒΛΟΜΕΤΡΗΣΗΣ	ΚΑΤΑΣΤΡΟΦΟ ΤΟΜΕΑ	1:300
ΕΥΧΑΡΙΣΤΙΑ ΠΡΟΣ ΤΟΝ ΚΑΤΑΣΤΡΟΦΟ ΤΟΜΕΑ ΤΗΣ ΔΙΕΥΘΥΝΣΗΣ ΑΝΩΤΕΡΗΣ ΜΕΤΡΗΣΗΣ ΚΑΙ ΕΜΒΛΟΜΕΤΡΗΣΗΣ	ΚΑΤΑΣΤΡΟΦΟ ΤΟΜΕΑ	1:300
ΕΥΧΑΡΙΣΤΙΑ ΠΡΟΣ ΤΟΝ ΚΑΤΑΣΤΡΟΦΟ ΤΟΜΕΑ ΤΗΣ ΔΙΕΥΘΥΝΣΗΣ ΑΝΩΤΕΡΗΣ ΜΕΤΡΗΣΗΣ ΚΑΙ ΕΜΒΛΟΜΕΤΡΗΣΗΣ	ΚΑΤΑΣΤΡΟΦΟ ΤΟΜΕΑ	1:300

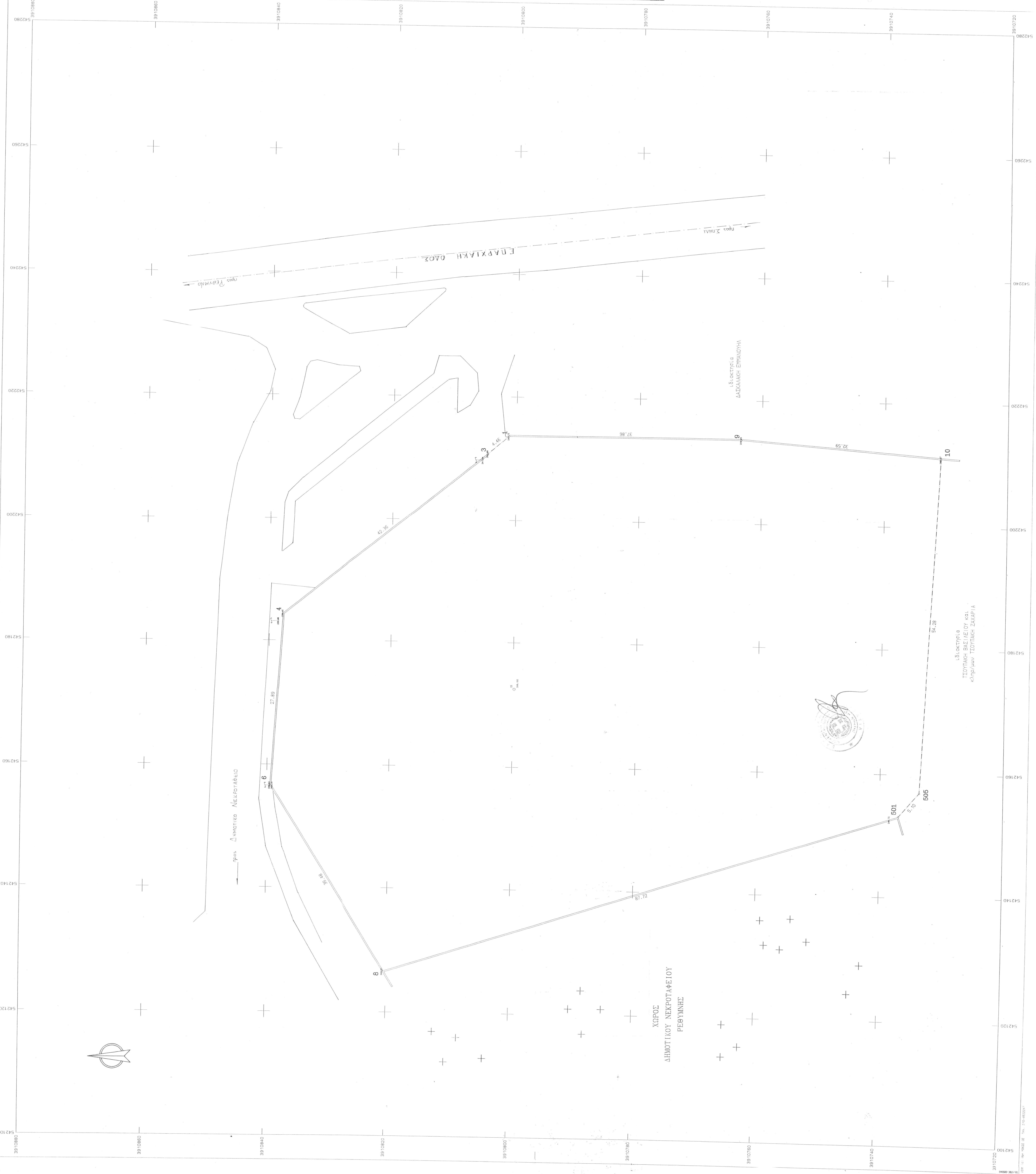

ΙΔΙΟΚΤΗΣΙΑ ΜΑΡΙΝΗΣ ΙΩΑΝΝΗΣ και ΓΕΩΡΓΙΟΥ του ΑΓΓΕΛΙΟΥ και ΤΗΣ ΕΥΣΕΦΙΑΣ ΜΑΡΙΝΗΣ ΙΩΑΝΝΗΣ του ΑΓΓΕΛΙΟΥ

ΣΧΕΔΙΟ 2131