ΔΗΛΩΣΗ του Ν. 651/77 και Ν. 1337/83

Το παρον αχρατεμαχιο ευρισκεται εκτος σχεδιου πολεως. Ειναι αρτιο και οικοδομησιμο συμφωνα με τις διαταξεις για την δομηση εκτος σχεδιου. Δεν αποτελει τμημα μεχαλυτερας εκτασεως ουτε προιον υπαυτιας κατατμησεως. Πλησιον αυτου δεν διερχεται ρεμμα ουτε χραμμη υψηλης τασεως ΔΕΗ.Απεχει απο την θαλασσα αποσταση >1000μ Δεν οφειλει εισφορα του Ν. 1337/83 σε χη και χρημα.

Ο ΔΗΛΩΝ

ΔΗΛΩΣΗ ΙΔΙΟΚΤΗΤΗ

Ο κατωθι υποχεχραμενος ιδιοκτητης του παροντος οικοπεδου, δηλωνω υπευθυνως οτι υπεδειξα τα ορια αυτου.

Ο ΔΗΛΩΝ

ΠΡΑΞΗ

Η έκταση που απεικονίζεται στο παρόν τοπογραφικό διάγραμμα με στοιχεία α) Τα τμήματα Ε1 με στοιχεία «Α1,Β1,Γ1,Ψ,Ω,Α1» εμβαδού 499,36 τ.μ. και Ε3 με στοιχεία «Β,Γ,Δ,....Φ,3,2,1,Β» εμβαδού 3.133,32τ.μ. εμπίπτουν ως προς την μορφή στις δ/ξεις του άρθρου 3 της παρ.2 του Ν.998/79 όπως τροποποιήθηκε με το άρθρο 1 του Ν.3208/03 και ως προς την κατηγορία στις διατάξεις του άρθρου 4 παρ 1 ε του Ν.998/79 όπως τροποποιήθηκε με το άρθρο 1 του Ν.3208/03 β) Το τμήμα Ε2 με στοιχεία «Α,Ζ1,Ε1,Δ1,Γ1,Ψ,Χ,Φ,3,2,1,Β,Α)) εμβαδού 2,108,97τ.μ. εμπίπτει στις δ/ξεις του άρθρου 3 της παρ.6α του Ν.998/79 όπως τροποποιήθηκε με το άρθρο 1 του Ν.3208/03 Οι ανωτέρω εκτάσεις αποτελούν επιμέρους τμήματα εδαφικής επιφάνειας 5.741,65τ.μ. που βρίσκεται στη θέση «Προφήτης Ηλίας» του Δ.Δ. Αγ. Χαράλαμπου του Δ. Μώλου

Λαμία 5-10-2007

Ο τοπογράφος

Γιδάκου Αλεξάνδρα

ΘΕΩΡΕΙΤΑΙ

Και προσυπάτα στο τριπ. Ρ534/5-10-2007 αίτησή μας

Λαμία 5-10-07

Ο Δασάρχης

Νικ. Κωνσταντίδης

Δασολόγος

ΚΛΗΡΟΝΟΜΟΙ ΜΑΣΟΥΡΑ ΕΥΣΤΑΘΙΟΥ

ΠΑΝΟΠΟΥΛΟΣ ΒΑΣΙΛΗΣ

ΠΡΟΣ ΜΩΛΟ

Διαβαθμισμένη Κοινοτική οδός

ΑΓΡΟΤΙΚΗ ΟΔΟΣ

ΧΩΜΑΤΟΔΡΟΜΟΣ

Πρός οικισμό Αγ.Χαραλάμπους

Ε1=499,36 τ.μ.

Ε2=2.108,97 τ.μ.

Ε3=3.133,32 τ.μ.

ΕΜΒΑΔΟΝ ΟΙΚΟΠΕΔΟΥ

Το εμβαδον του οικοπεδου υπολογιζεται με βαση τις συντεταγμενες των κορυφων του, και συμφωνα με τον τυπο :

$E = \Sigma (X_\iota * (Y_{\iota-1} - Y_{\iota+1}))/2$

με ι = 1 εως ν, οπου ν ο αριθμος των κορυφων, και προκυπτει :

ΟΙΚΟΠΕΔΟ Α-Β-Γ....-Ε1-Ε1-Α : 5741.65 τ.μ.

α/α	X	Ψ
Α	383305.22	4292273.55
Β	383274.55	4292265.44
Γ	383257.4	4292256.18
Δ	383261.98	4292248.4
Ε	383259.26	4292239.2
Ζ	383257.65	4292235.83
Η	383265.32	4292230.16
Θ	383289.27	4292206.14
Κ	383256.38	4292181.01
Λ	383243.39	4292168.69
Μ	383233.61	4292160.12
Ν	383224.21	4292152.43
Ξ	383215.75	4292143.88
Ο	383211.68	4292138.13
Π	383208.72	4292143.89
Ρ	383213.17	4292152.4
Σ	383223.02	4292160.99
Τ	383229.43	4292168.9
Υ	383233.43	4292182.95
Φ	383228.81	4292213.78
Χ	383227.01	4292236.88
Ψ	383227.01	4292245.94
Ω	383228.64	4292254.56
Α1	383238.68	4292282.08
Β1	383244.16	4292297.63
Γ1	383258.32	4292285.78
Δ1	383267.42	4292290.9
Ε1	383281.18	4292299.37
Ζ1	383292.84	4292303.38

A/A	X	Ψ
1	383258.6331	4292260.4510
2	383243.1193	4292248.0570
3	383241.0507	4292226.3674

ΑΠΟΣΠΑΣΜΑ ΧΑΡΤΗ ΓΥΣ ΚΛΙΜΑΚΑΣ 1:5000 (ΦΧ 5374/1 και 5374/3)

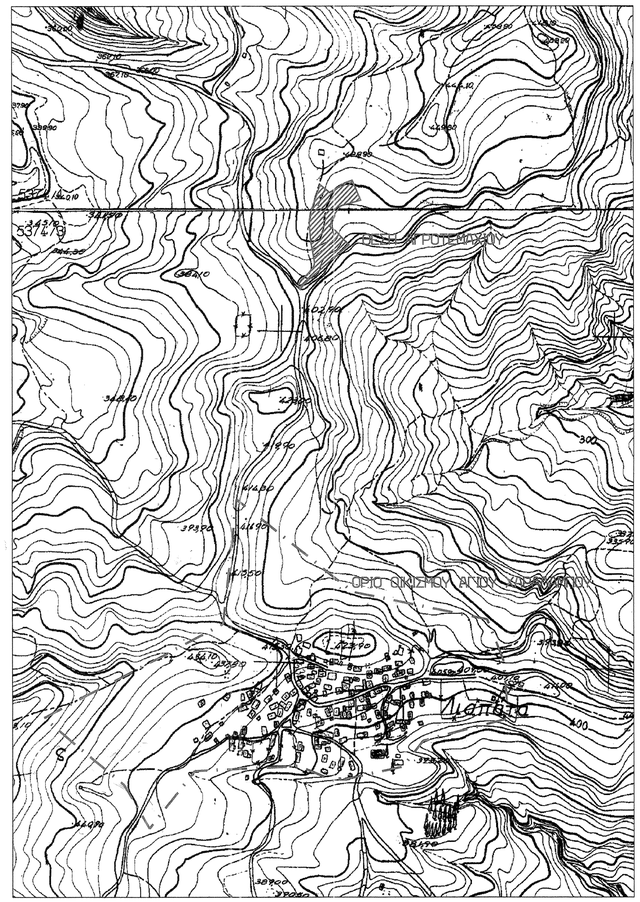

ΣΥΣΤΗΜΑ ΣΥΝΤΕΤΑΓΜΕΝΩΝ ΕΓΣΑ 87

εργο: **ΒΕΒΑΙΩΣΗ ΔΑΣΑΡΧΕΙΟΥ**

ΕΜΒΑΔΟΝ ΑΓΡΟΤΕΜΑΧΙΟΥ = 5741.65 τ.μ.

ιδιοκτητες: **ΠΑΝΟΠΟΥΛΟΣ ΒΑΣΙΛΕΙΟΣ του ΚΟΣΜΑ Π. ΠΑΝΟΠΟΥΛΟΣ και ΣΥΝΕΡΓΑΤΕΣ Ε.Ε.**

θεση: **"ΠΡΟΦΗΤΗΣ ΗΛΙΑΣ" ΚΤΗΜΑΤΙΚΗ ΠΕΡΙΦΕΡΕΙΑ ΑΓΙΟΥ ΧΑΡΑΛΑΜΠΟΥ, ΔΗΜΟΣ ΜΩΛΟΥ, Ν.Α. ΦΘΙΩΤΙΔΑΣ**

μελετητης: **ΖΑΡΜΑΚΟΥΠΗΣ ΠΕΡΙΚΛΗΣ**
ΠΤΥΧΙΟΥΧΟΣ ΠΟΛΙΤΙΚΟΣ ΜΗΧΑΝΙΚΟΣ

ΤΟΠΟΓΡΑΦΙΚΟ ΔΙΑΓΡΑΜΜΑ

ΑΡ. ΣΧΕΔΙΟΥ

Α1

κλιμακα: **1:500**

ημερομηνια: **ΙΟΥΝΙΟΣ 2007**