

ΑΠΟΣΠΑΣΜΑ Φ.Χ. Γ.Υ.Σ. ΚΛ. 1:5000

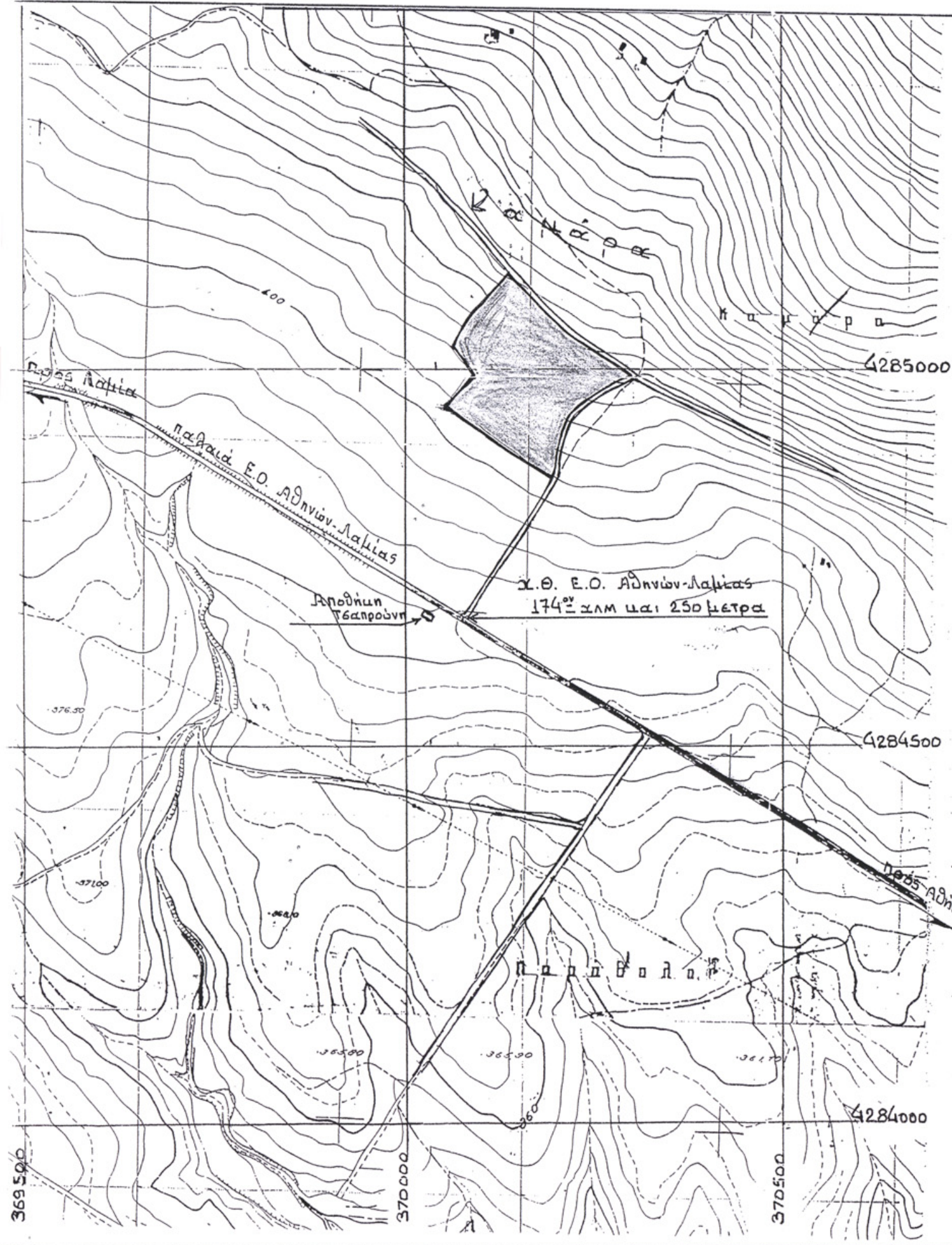

ΥΠΟΜΝΗΜΑ
 Βλέπ. Αξρουτήματος

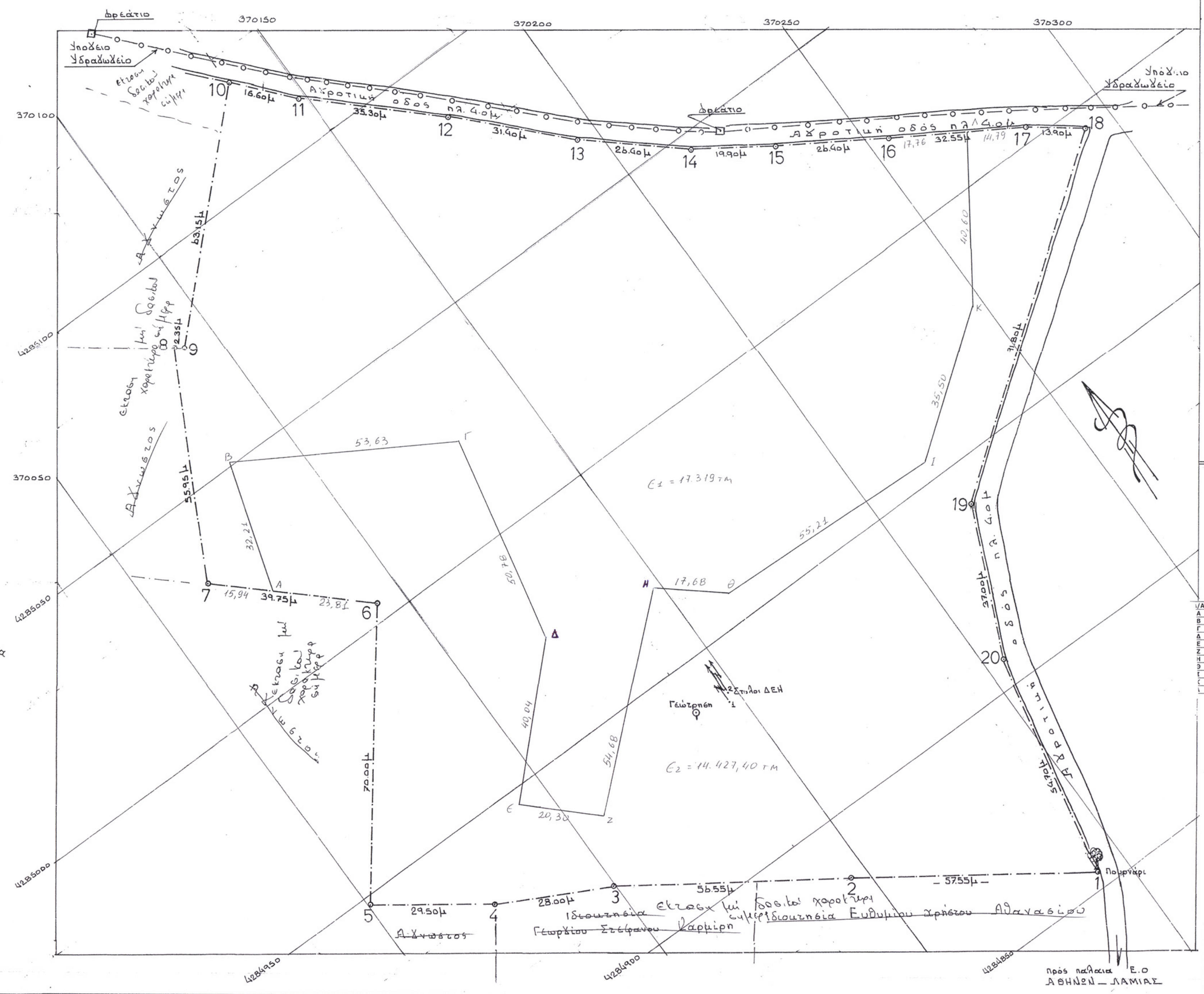

ΕΜΒΑΔΟΜΕΤΡΗΣΗ

ΕΜΒΑΔΟΝ ΑΓΡΟΚΤΗΜΑΤΟΣ
 (1-2-3-4-5-6-7-8-9-10-11-12-13-14-15-16-17-18-19-20) = 31746.40 μ²

ΟΡΟΙ ΔΟΜΗΣΗΣ
 Αξρουτήματα που βρίσκονται εντός σχεδίου πόλεως εντός ομακούς και εντός ζώνης Ελάχιστο εμβαδόν 4.000 μ²
 Ελάχιστο πρόσωπο 25 μέτρα σε κοινοχρήσιμο δρόμο.
ΔΕΛ Αρ. διάλλου 3087 31 Δεκεμβρίου 2003
 Ζεύκος πρώτος

ΣΥΝΤΕΤΑΓΜΕΝΕΣ ΟΡΙΩΝ

ΟΡΙΟ	α	β	ΟΡΙΟ	α	β
1	370192.55	4284852.61	11	370148.07	4285109.89
2	370145.34	4284885.53	12	370173.96	4285085.92
3	370098.77	4284917.54	13	370195.43	4285063.06
4	370073.21	4284930.19	14	370215.30	4285045.72
5	370050.40	4284948.13	15	370231.64	4285034.33
6	370042.98	4285003.62	16	370253.93	4285020.15
7	370063.68	4285030.46	17	370281.62	4285003.06
8	370089.81	4285079.93	18	370292.72	4284994.74
9	370091.56	4285078.36	19	370219.16	4284939.86
10	370136.97	4285122.21	20	370204.16	4284906.04

ΠΑΡΑΤΗΡΗΣΕΙΣ:
 - Συντεταγμένες ορίων στο σύστημα ΕΓΣΑ 87
 - Υποβολιμότητα εμβαδού από τις συντεταγμένες
 - Τα ορία εδείξε ο ιδιοκτήτης

Α	Χ	Ψ
A	370075.4908	4285019.6408
B	370085.1205	4285005.5882
Γ	370131.1235	4285022.9943
Δ	370123.3384	4284972.8139
E	370095.9510	4284943.6021
Z	370111.2366	4284930.2454
H	370149.5245	4284969.2801
Θ	370163.6794	4284958.6786
I	370218.0829	4284959.3854
C	370246.4846	4284977.0545
Κ	370269.0327	4285010.8287

ΔΗΛΩΣΗ ΜΗΧΑΝΙΚΟΥ Ν651/77
 πολεοδομικός Διευθυντής Αθ. Τζιβάρας
 η/δ. πολ. μηχανικός Ε.Μ.Π. δηλώνω ότι:
 - χρώματα με στοιχεία (1-2-3-4-5-6-7-8-9-10-11-12-13-14-15-16-17-18-19-20-21) όπως αυτο δεικνύονται στο παρόν τοπογραφικό διάγραμμα ελεγκθέντα εμβαδόν 31746.40 μ². Βρίσκεται εντός σχεδίου και σύμφωνα με τους κανονισμούς που ισχύουν σήμερα είναι αρτιο και οικοδομήσιμο.
 Τα ορία εδείξε ο ιδιοκτήτης.
 Δ.Δ. Πολυπόρου Δήμου Παρνασσού 12 Μαΐου 2004 ο μηχανικός
ΘΕΩΡΗΘΗΚΕ
 και αντέχει στην αρμόδια επιτροπή Ελέγχου της Τεχνικής Επιτροπής Ελέγχου Αντιρροσών Νομού Φθιώτιδας.
 Αρμόδιος: 09-5-2017
 ΤΑ ΜΕΛΗ
 ΔΗΜΗΤΡΙΟΣ Α. ΤΖΙΒΑΡΑΣ ΔΙΠΛ. ΠΟΛΙΤΙΚΟΣ ΜΗΧΑΝΙΚΟΣ Ε.Μ.Π.
 ΜΕΛΟΣ Τ.Ε.Ε. ΑΡΙΘΜΟΣ ΜΗΤΡΩΟΥ: 39805
 ΠΟΛΥΠΟΥΡΟΣ - ΕΠΙΛΟΓΟΣ - ΤΗΛ. FAX: 22340 51166
 ΠΑΡΝΩΝΟΣ 5 - ΧΑΛΑΝΔΡΙ - ΤΗΛ: 210-6820519
 FAX: 210-6820515 - ΚΙΝ: 6944-587645

ΙΡΑΗ
 Η έκταση που απεικονίζεται στο παρόν τοπογραφικό διάγραμμα, όπως αυτό προσδιορίστηκε και θεωρήθηκε από την υπηρεσία, με μετρήσεις α) Το κτηματολόγιο με στοιχεία Α.Β.Γ.Δ.Ε.Ζ.Η.Θ.Ι.Κ.Λ.Μ.Ν.Ξ.Ψ.Ω.14.13.12.11.10.9.8.7.Α. εμβαδού 17.319 τμ., κτηματολόγιο προς την κορφή στις όδους αριθμ. 3 της παρ.2 του Ν.998/79 και ως προς την κορφή στην κορφή του αριθμ. 4 παρ. 1 ε του κτηματολόγιου στις διατάξεις του άρθρου 4 παρ. 1 ε του Ν.998/79 όπως τροποποιήθηκε με το άρθρο 1 του Ν.3208/2003
 β) Το τμήμα Ε2 με στοιχεία κτηματολόγιου με το άρθρο 3 παρ.6β του Ν.998/79 όπως τροποποιήθηκε με το άρθρο 1 του Ν.3208/2003 Οι ανωτέρω κτηματολόγια αποτελούν επίσημα τμήματα οδοτικής επιφάνειας 31.746,40μ.
 που βρίσκονται στη θέση - Κοιμήτορ του Α.Δ. Πολυπόρου του Α.Αρμόδιου Αρμόδιος 09-5-2008
 Νικόλαος Αλεξάνδρου

ΓΕΩΡΓΙΟΥ
 και προσομοιωτή στο
 πρωτ. 3047/14-10-2003
 Αρμόδιος
 Νικόλαος Αλεξάνδρου
 Αρμόδιος

ΤΟΠΟΓΡΑΦΙΚΟ ΔΙΑΓΡΑΜΜΑ
ΑΓΡΟΚΤΗΜΑΤΟΣ:
 (1-2-3-4-5-6-7-8-9-10-11-12-13-14-15-16-17-18-19-20-21)
ΙΔΙΟΚΤΗΣΙΑΣ: ΑΘΑΝΑΣΙΟΥ ΚΟΥΤΣΟΜΠΟΥ
 ΤΟΥ ΣΤΑΥΡΟΥ
ΘΕΣΗ: "ΚΑΜΑΡΑ", Δ.Δ. ΠΑΛΙΟΧΩΡΙΟΥ
 ΤΟΥ ΔΗΜΟΥ ΑΜΦΙΚΛΕΙΑΣ ΕΚΤΟΣ ΣΧΕΔΙΟΥ

ΣΥΝΤΑΞΗ ΣΧΕΔΙΟΥ
 ΔΗΜΗΤΡΙΟΣ ΑΘ ΤΖΙΒΑΡΑΣ
 ΔΙΠΛ. ΠΟΛ. ΜΗΧ. Ε.Μ.Π.
 ΠΟΛΥΠΟΥΡΟΣ
 ΤΗΛ. 2106820519 22340 51166
 FAX 2106820515 22340 51166

ΣΥΝΤΑΞΗ ΣΧΕΔΙΟΥ
 12 ΜΑΪΟΥ 2004

ΣΦΡΑΓΙΔΑ ΚΛΙΜΑΚΑ 1:500

ΥΠΟΓΡΑΦΗ

ΔΗΜΗΤΡΙΟΣ Α. ΤΖΙΒΑΡΑΣ
 ΔΙΠΛ. ΠΟΛΙΤΙΚΟΣ ΜΗΧΑΝΙΚΟΣ Ε.Μ.Π.
 ΜΕΛΟΣ Τ.Ε.Ε. ΑΡΙΘΜΟΣ ΜΗΤΡΩΟΥ: 39805
 ΠΟΛΥΠΟΥΡΟΣ - ΕΠΙΛΟΓΟΣ - ΤΗΛ. FAX: 22340 51166
 ΠΑΡΝΩΝΟΣ 5 - ΧΑΛΑΝΔΡΙ - ΤΗΛ: 210-6820519
 FAX: 210-6820515 - ΚΙΝ: 6944-587645