

ΑΙΤΙΟΛΟΓΗΣΗ ΚΑΡΤΗΣ 1:5000

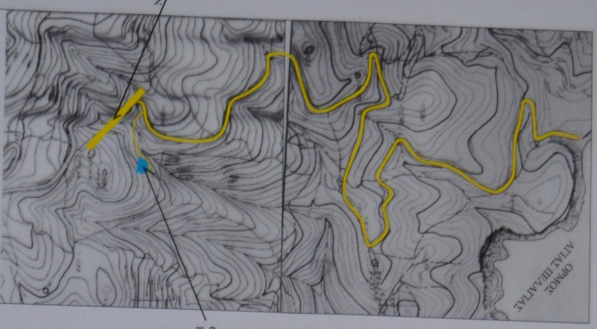

ΔΙΑΜΕΤΡΟΣ ΣΥΝΙΕΣΤΑΙΜΕΝΩΝ

A:	592481.01	3917178.54
B:	592481.01	3917178.54
C:	592481.01	3917178.54
D:	592471.90	3917195.79
E:	592471.10	3917197.08
F:	592481.01	3917178.54
G:	592481.01	3917178.54
H:	592481.01	3917178.54
I:	592481.72	3917174.69
J:	592475.50	3917174.69
K:	592481.01	3917178.54
L:	592481.01	3917178.54
M:	592481.01	3917178.54
N:	592482.80	3917177.02

ΧΑΡΑ ΤΖΑΝΤΑΚΗ
ΕΠΙΣΤΗΜΟΝΙΚΗ ΔΙΕΥΘΥΝΣΗ

ΔΙΟΙΚΗΤΗΣ ΝΙΚ ΚΟΤΣΕΜΑΤΟΣ
ΕΠΙΧΕΙΡΗΣΙΑΚΗ ΔΙΕΥΘΥΝΣΗ
ΚΑΤΑΣΤΑΣΙΑΣ ΚΑΙ ΧΡΗΣΗΣ ΕΜΠΛΕΚΤΩΝ
ΤΩΝ ΟΡΙΩΝ ΜΕΤΡΩΝ
Α.Ο.Μ. ΟΔΗΓΗΣΗ - Α. Δ.Ο.Υ. ΗΡΑΚΛΕΟΥ

Ο ΜΗΧΑΝΙΚΟΣ

ΑΜΠΕΛΙ ΜΑΣΙΤΖ
Ο μηχανικός διατηρεί, αναφέρει, συμπληρώνει, ενημερώνει ή διόρθώνει τα στοιχεία της μελέτης, όταν είναι απαραίτητο, καθώς επίσης και όταν είναι στην ουσία ομοιογενής, χωρίς, όμως, να διαφέρει στην ουσία. Τα όρια των ομοιογενών, υποδιαιρούνται με τη βοήθεια των σημείων.



ΠΕΡΙΒΑΛΛΟΝΤΙΚΗ ΜΕΛΕΤΗ Ε.Π.Ε.
ΑΒΕΡΓΩ & ΜΑΝΟΥΣΣΟΓΙΑΝΝΗ Ι.Ο.
τηλ. 0810 - 281359, 341061
fax 0810 - 341651, e-mail permel@otenet.gr

ΕΡΤΟ :

ΠΛΑΝΗΚΗΡΗΘΗΣ ΑΧΑΛΑΑΑΣ, ΔΗΜΟΥ ΓΑΖΙΟΥ

ΙΔΙΟΚΤΗΤΗΣ : ΣΟΥΛΤΑΤΟΣ ΑΝΔΡΕΑΣ

ΜΕΛΕΤΗ :

ΤΟΠΟΓΡΑΦΙΚΟ ΔΙΑΓΡΑΜΜΑ

ΚΑΙΜΑΚΑ 1:500

ΧΡΟΝΟΣ ΜΕΛΕΤΗΣ
ΑΠΡΙΛΙΟΣ 2002

ΣΦΡΑΓΙΔΑ
ΥΠΟΓΡΑΦΗ

ΔΙΟΙΚΗΤΗΣ ΝΙΚ ΚΟΤΣΕΜΑΤΟΣ
ΕΠΙΧΕΙΡΗΣΙΑΚΗ ΔΙΕΥΘΥΝΣΗ
ΚΑΤΑΣΤΑΣΙΑΣ ΚΑΙ ΧΡΗΣΗΣ ΕΜΠΛΕΚΤΩΝ
ΤΩΝ ΟΡΙΩΝ ΜΕΤΡΩΝ
Α.Ο.Μ. ΟΔΗΓΗΣΗ - Α. Δ.Ο.Υ. ΗΡΑΚΛΕΟΥ