

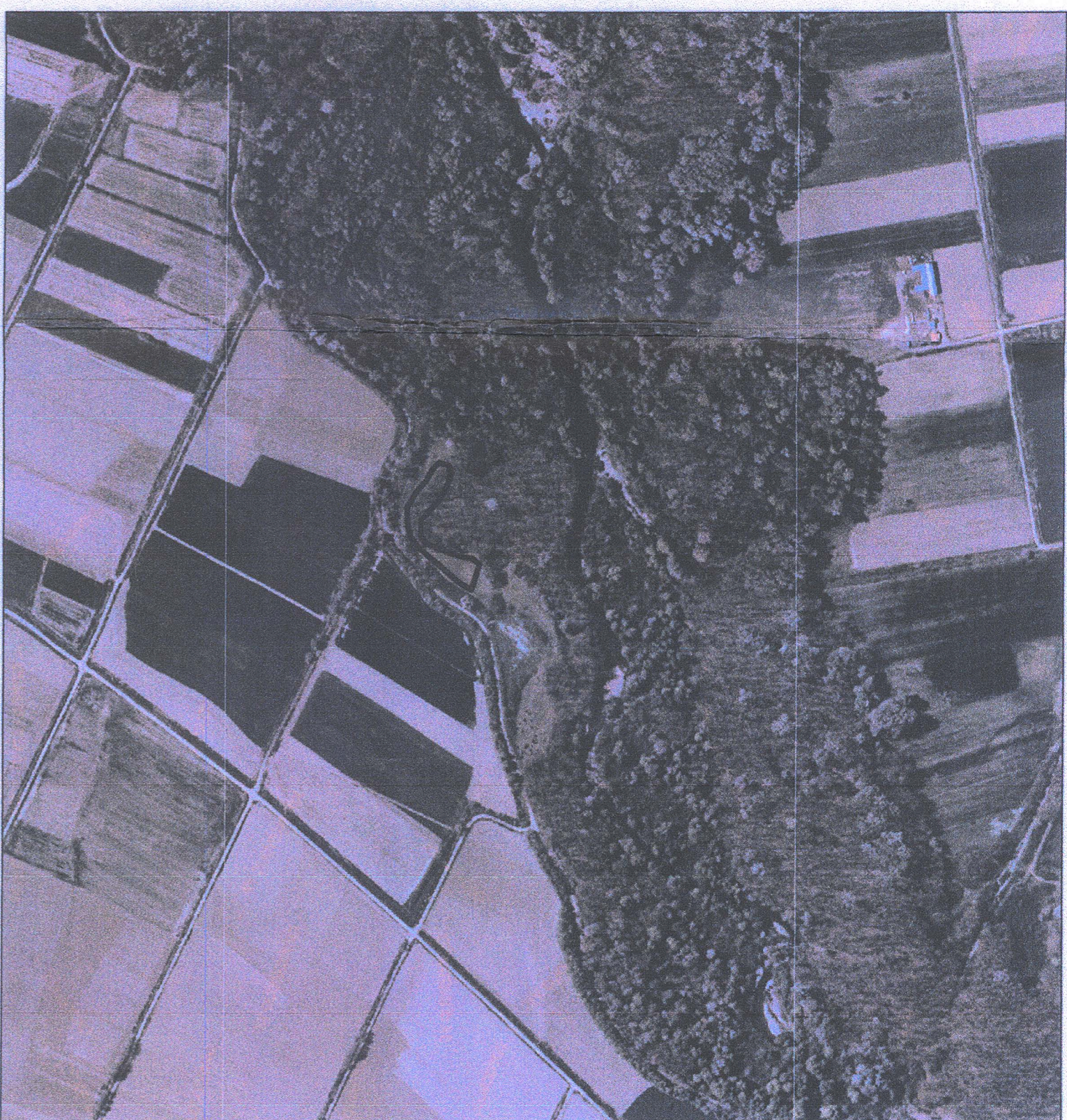

Θεση οριογραμμών (Α1, Α2, Α3, ..., Α23, Α24, Α1) σε εμπορικό χάρτη Γ.Υ.Σ., κλίμακας 1:5000 (αρ. φύλλου: 52599)



Θεση οριογραμμών σε χάρτη Γ.Υ.Σ., κλίμακας 1:50,000 (απόσταση από αριθμό φύλλου χάρτη 349: "Σιεργιάς")



Θεση οριογραμμών (Α1, Α2, Α3, ..., Α23, Α24, Α1) σε αεροφωτογράφημα κλίμακας 1:5000

A/A	X	Y
A1	341662,96	431132,83
A2	341665,68	431327,74
A3	341671,21	431133,42
A4	341698,17	431132,62
A5	341694,02	431131,8
A6	341688,06	431130,52
A7	341675,57	431129,46
A8	341663,31	431128,66
A9	341653,46	431126,98
A10	341641,24	431126,86
A11	341626,69	431125,824
A12	341612,11	431125,76
A13	341595,42	431126,69
A14	341583,41	431127,41
A15	341573,05	431128,37
A16	341570,22	431128,28
A17	341563,84	431129,168
A18	341576,35	431130,273
A19	341576,35	431130,418
A20	341593,81	431129,08
A21	341609,23	431128,44
A22	341625,02	431127,184
A23	341641,6	431127,23
A24	341649,3	431127,76

ΠΛΩΜΗΜΑ	
	οριογραμμολογική
	κοινοβίος διοικητικός
	πόσο διοικητικός
	μέτρο
	φραγή κτηνικού

ΠΑΡΑΤΗΡΗΣΕΙΣ:

- Θεση και όψη με υπεύθυνη του ιδιοκτήτη.
- Προβλεπόμενες Σημειώσεις: Ε.Γ.Σ.Α. 87
- Τοπογραφικό Datum: Ευρωπαϊκό.
- Εδαφόμετρο: C.R.S. 90.
- Προβλεπόμενες Σημειώσεις: φ=0, λ=24
- Μέθοδος οριογραμμολογίας: Επίπεδη Τριγωνική
- Για την ένταξη στο Κοινό Σύστημα Αναφοράς ΕΠΣΑ '87 έγινε χρήση του ίδιου GPS Προβλεπόμενου 800, Αψήχου και του Εδαφόμετρου οριογραμμολογίας, προσδιορισμού θέσης.
- Ημερομηνία: 17/02/2017



ΑΠΤΙΟΤΗΤΑ - ΟΡΟΙ ΔΟΜΗΣΗΣ

Η ασφάλεια, οι όροι και οι προϋποθέσεις δόμησης είναι σύμφωνα με το αρθρ 2 4/5/1985 Π.Δ., ΦΕΚ 270/Α/31-05-1985 για γήπεδα εκτός σχεδίου πόλεως και εκτός ορίων οικισμών:

- Ελάχιστο εμβαδόν αερίστρατες: 4000μ².
- Ελάχιστο ρηθόμετρο σε κορυφή του δόμου: 25μ.
- Μέγιστο ποσοστό επιρροής επιπέδου: 10%
- Μέγιστος συντελεστής δόμησης: 02
- Μέγιστος αριθμός ορόφων: 2

ΑΝΑΦΗΓΗ ΓΙΑ ΤΗΝ ΥΠΟΠΟΙΗΣΗ ΤΩΝ ΟΡΙΩΝ

Τα όρια της ιδιοκτησίας, η θέση της κοιλίας και οι ιδιοκτήτες των παρακείμενων ιδιοκτησιών υπεισέρχονται από τον ιδιοκτήτη Γρηγόριο Σκουτέρη

Ο ΙΔΙΟΚΤΗΤΗΣ

Ο ΑΝΑΦΝ ΜΗΧΑΝΙΚΟΣ

ΧΡΗΣΤΟΣ ΝΤΖΟΖΙΑΟΣ
 ΑΡΧΙΤΕΚΤΟΝΟΣ & ΤΟΠΟΓΡΑΦΟΣ ΜΗΧΑΝΙΚΟΣ ΕΠΙ-
 ΜΕΛΟΣ ΤΗΣ ΑΡΧΗΣ ΤΕΧΝΟΛΟΓΙΑΣ ΚΑΙ ΜΗΧΑΝΙΚΗΣ
 ΜΗΧΑΝΟΜ ΚΕΝΤΡΟ 56 - ΣΙΕΡΓΙΑΔΑ - Τ.Κ. 53003
 ΤΗΛ: 6944566838
 ΑΔΜ 3016240509 ΑΔΥ ΛΑΜΙΑΣ

ΑΝΑΦΗΓΗ Ν.Σ.

Το υπό σπουδή: (Α1, Α2, Α3, ..., Α23, Α24, Α1) οριογραμμολογικό εμβαδόν: 3018,06μ², βρίσκεται στη θέση "Λογιά", εκτός του οριογραμμολογικού ορίου της κτηματογράφησης της κοινότητας Κορυφών Μεσοποταμίας, του δήμου Μεσοποταμίας της περιφέρειας ευόχου φθινοπώρου, και είναι μη άρνη και μη οικοδομήσιμη, σύμφωνα με τις κείμενες πολεοδομικές διατάξεις όπως οφείλονται στο ΦΕΚ 270/Α/31-05-1985, (Π.Δ.24-05-85). Εντός του εν λόγω οριογραμμολογίου θα διερευνηθεί ο γινόμενος δεσμός Δ.Ε.Η. Τριανέφρα Χαλακτιρίδων Δασοχώρας.

ΧΡΗΣΤΟΣ Β. ΝΤΖΟΖΙΑΟΣ

ΔΙΠΛΩΜΑΤΟΥΧΟΣ ΑΡΧΙΤΕΚΤΟΝΟΣ & ΤΟΠΟΓΡΑΦΟΣ ΜΗΧΑΝΙΚΟΣ Ε.Μ.Π.

ΕΡΓΟΛΟΓΗΣ

ΓΡΗΓΟΡΗΣ ΣΚΟΥΤΕΡΗΣ του Ελευθερίου

ΜΕΛΕΤΗ

ΤΟΠΟΓΡΑΦΙΚΗ - ΑΠΟΤΥΠΩΣΗ ΑΠΟΤΕΛΜΑΧΙΟΥ

ΘΕΣΗ

ΠΕΡΙΦΕΡΕΙΑ ΣΤΕΡΕΑΣ ΕΛΛΑΔΑΣ
 ΠΕΡΙΦΕΡΕΙΑΚΗ ΕΝΟΤΗΤΑ ΦΘΙΟΤΙΑΣ
 ΔΗΜΟΣ ΜΑΚΡΑΚΟΜΗΣ
 ΚΤΗΜΑΤΙΚΗ ΠΕΡΙΦΕΡΕΙΑ ΤΟΠΙΚΗΣ ΚΟΙΝΟΤΗΤΑΣ ΜΕΣΟΠΟΤΑΜΙΑΣ
 ΘΕΣΗ "ΛΟΓΙΑ"

ΘΕΜΑ ΣΧΕΔΙΟΥ

ΑΡΙΘΜΟΣ ΣΧΕΔΙΟΥ: **Τ.1**

ΤΟΠΟΓΡΑΦΙΚΟ ΔΙΑΓΡΑΜΜΑ

ΚΙΝΗΜΑΤΑ
 1:500

ΧΡΟΝΟΣ ΜΕΛΕΤΗΣ: ΜΑΡΤΙΟΣ 2017

ΘΕΩΡΗΣΗ ΤΗΡΕΣΙΑΣ

ΣΦΡΑΓΙΔΑ

ΧΡΗΣΤΟΣ ΝΤΖΟΖΙΑΟΣ
 ΑΡΧΙΤΕΚΤΟΝΟΣ & ΤΟΠΟΓΡΑΦΟΣ ΜΗΧΑΝΙΚΟΣ ΕΠΙ-
 ΜΕΛΟΣ ΤΗΣ ΑΡΧΗΣ ΤΕΧΝΟΛΟΓΙΑΣ ΚΑΙ ΜΗΧΑΝΙΚΗΣ
 ΜΗΧΑΝΟΜ ΚΕΝΤΡΟ 56 - ΣΙΕΡΓΙΑΔΑ - Τ.Κ. 53003
 ΤΗΛ: 6944566838
 ΑΔΜ 3016240509 ΑΔΥ ΛΑΜΙΑΣ