

ΥΠΟΜΝΗΜΑ
 ΧΩΜΑΤΟΔΟΡΜΟΣ
 ΥΠΑΡΧΟΥΣΑ ΣΥΡΜΑΤΟΠΕΡΦΟΡΑ
 ΘΕΣΗ ΛΗΨΗΣ ΦΩΤΟΓΡΑΦΙΩΝ

ΟΡΟΙ ΔΟΜΗΣΗΣ: ΠΑΡΕΚΛΕΨΗ 24/10/1962
 ΚΑΝΟΝΑΣ: ΕΛ. ΕΜΒΛΑΔΟ 400.00 Τ.Μ. 750.00 Γ.Τ.Μ.
 ΕΛ. ΠΡΟΣΩΠΟ 45.00 Μ. 10.00
 ΚΑΛΥΨΗ 10%
 ΔΟΜΗΣΗ 0.2
 Η ΜΑΧ 7.50 + 1.20 Μ. ΣΤΕΓΗ 10%

Το διγύγραμμα είναι ενταγμένο στο κεραικό σύστημα συνεταγμένων ΕΓΣΑ 87. Οι διαστάσεις και το εμβαδό του οικοπέδου υπολογίστηκαν αναλυτικά από τις συνεταγμένες των κορυφών. Η εξαγωγή έγινε με GPS και κάνοντας χρήση του ελληνικού συστήματος εντοπισμού ΗΕΡΦΟΣ

α/α	X (m)	Y (m)	Εμβαδό οικοπέδου	S (m)
Α1	298361.54	4372209.93	200.00	200.00
Α2	298384.07	4372169.25	200.00	200.00
Α3	298699.13	4372072.32	46.50	200.00
Α4	298386.60	4372137.99	200.00	200.00
Α1	298361.54	4372209.93		200.00

E = 9300.00m²

ΥΠΕΥΘΥΝΗ ΔΗΛΩΣΗ
 Άρθρο 5 Ν 651/77
 Ο κύριος υπογεγραμμένος Βίτσας Ιωάννης Τοπογράφος Μηχανικός δηλώνει υπεύθυνα και εν γνήσια των συνεταγών του Νόμου ότι το υπό στοιχεία Α1- Α2 -Α3 - Α4 - Α1- αρμεταίριο εμβαδό 9300.00 τ.μ. βρίσκεται εκτός οικισμού, είναι άγριο και οικοδομήσιμο σύμφωνα με τον Πεδολογικό Διατάκτον.
 Η παρούσα έχει ενταχθεί στο Εθνικό Καταπολέγιο και βρίσκεται στη θέση της Α αναρτήσης.

ΔΗΛΩΣΗ ΙΔΙΟΚΤΗΤΗ Ν. 4030/2011
 Ο κύριος υπογεγραμμένος Καλέτσης Ιωάννης δηλώνει υπεύθυνα εν γνήσια των συνεταγών του νόμου περί ναυτοδότης δηλώνει ότι τα όρια του αρμεταίριου με στοιχεία Α1- Α2 - Α3 - Α4 - Α1- εμβαδό 9300.00 τ.μ. όπως αυτά εμφανίζονται στο παρόν τοπογραφικό διγύγραμμα:
 Α) υποδείχθηκαν από εμένα
 Β) επιβεβαιώθηκαν για την ακρίβεια των δηλωθέντων ορίων του αρμεταίριου
 Ο δηλώνων

ΑΠΟΣΠΑΣΜΑ ΧΑΡΤΗ ΦΥΛΛΟΥ 5204-1 ΚΛΙΜΑΚΑ 1:5000

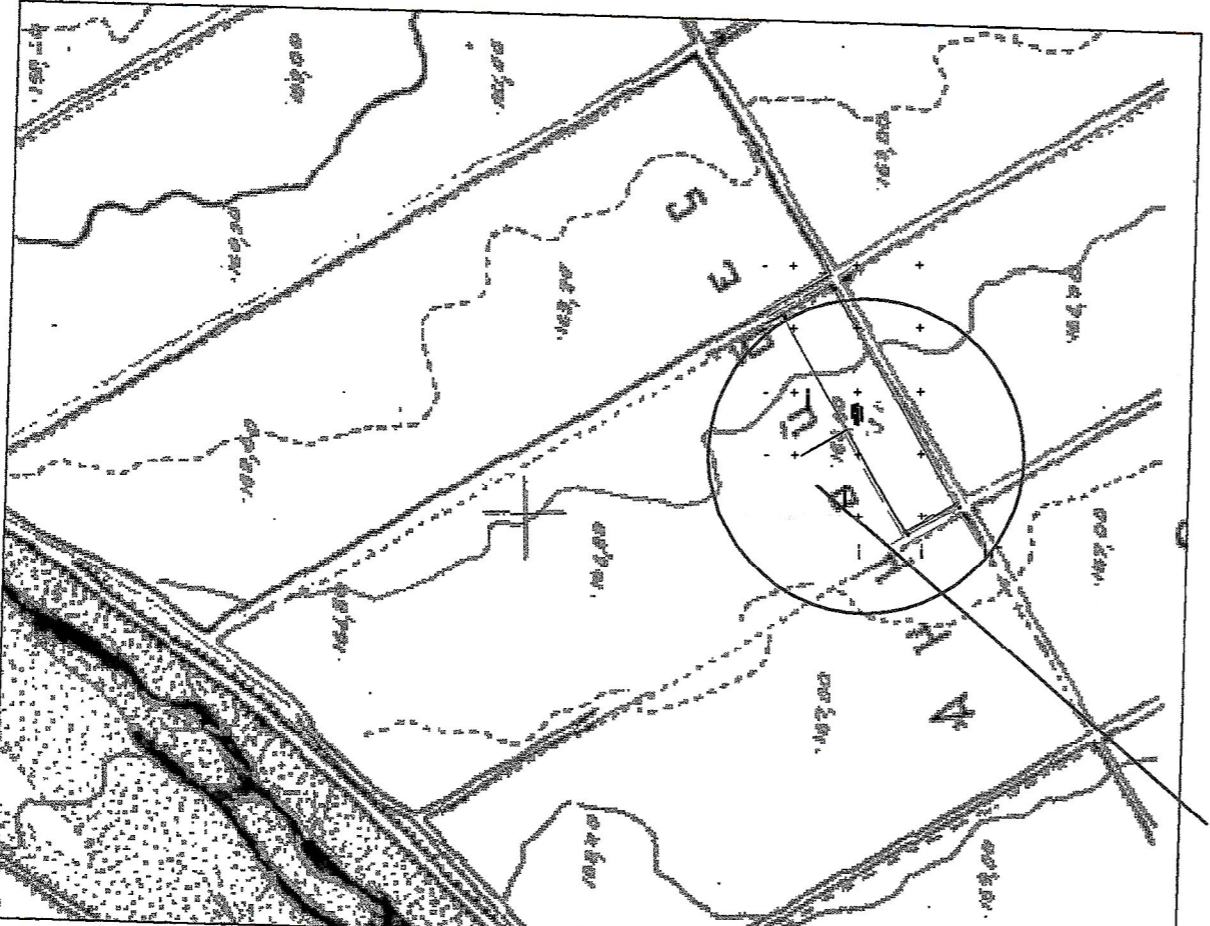

ΑΠΟΣΠΑΣΜΑ ΑΠΟ GOOGLE EARTH

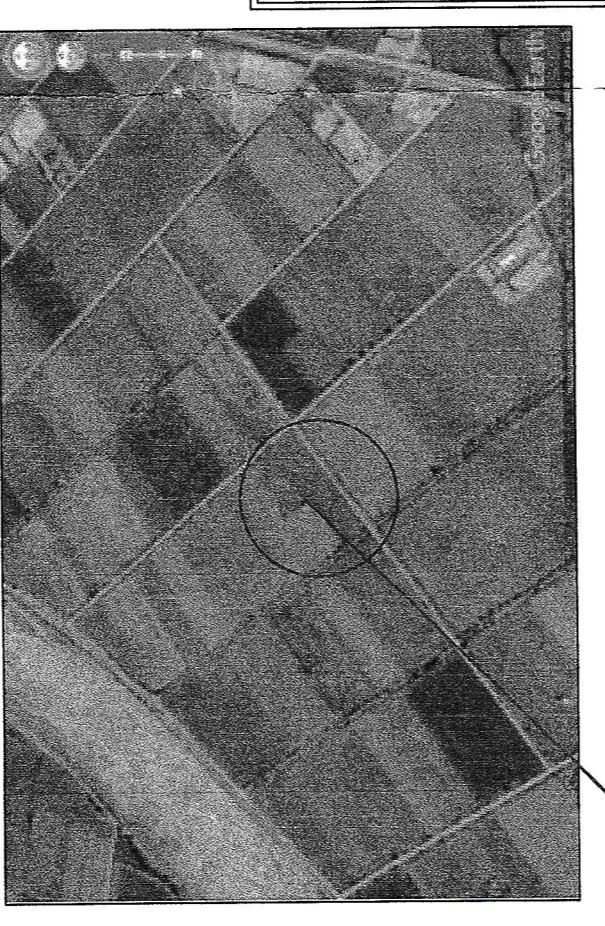

ΘΕΣΗ ΤΟΠΟΓΡΑΦΙΚΟΥ

ΑΠΟΣΠΑΣΜΑ ΧΑΡΤΗ ΓΥΣ 1:50000 ΦΥΛΛΟ ΜΟΥΖΑΚΙΟΥ ΚΛΙΜΑΚΑ 1:50000

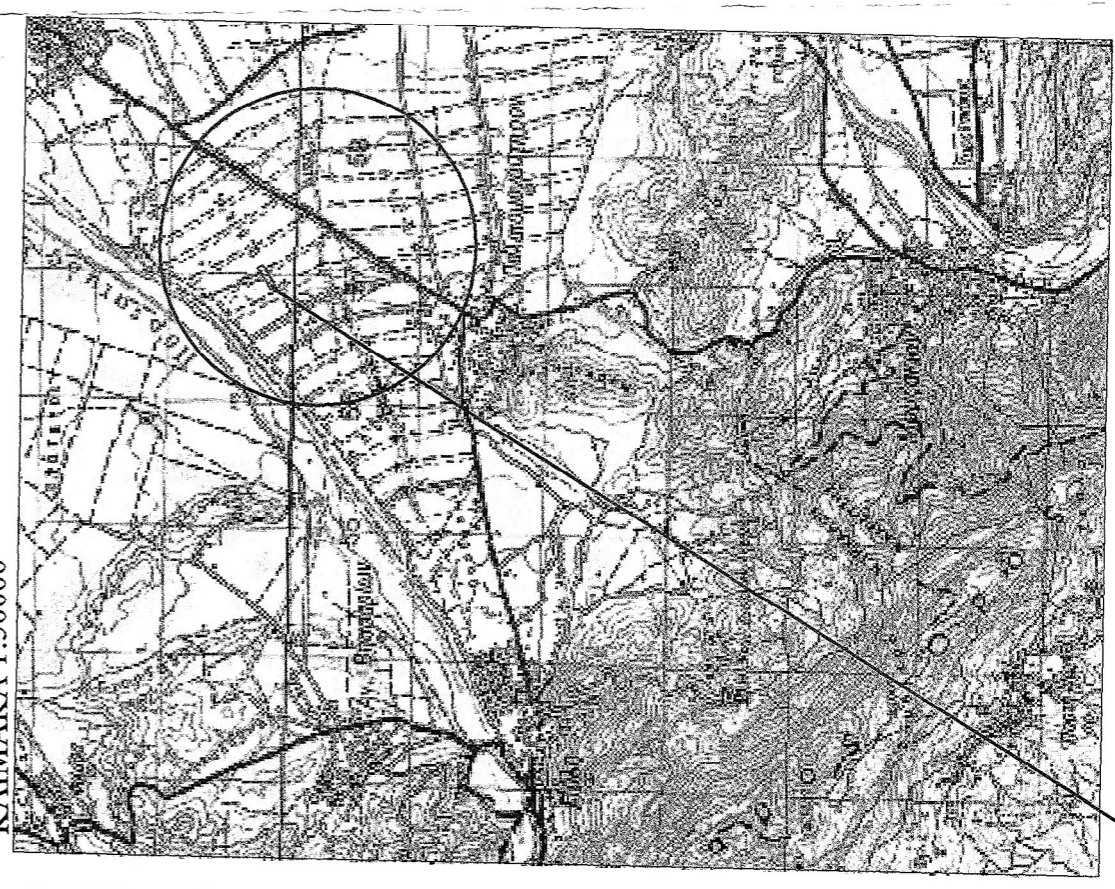

ΘΕΣΗ ΤΟΠΟΓΡΑΦΙΚΟΥ

ΘΕΣΗ ΤΟΠΟΓΡΑΦΙΚΟΥ

ΑΠΟΣΠΑΣΜΑ ΧΑΡΤΗ ΑΝΑΔΑΣΜΟΥ ΠΑΛΛΙΟΜΟΝΑΣΤΗΡΟ ΕΓΤΟΣ 1971 ΚΛΙΜΑΚΑ 1:5000

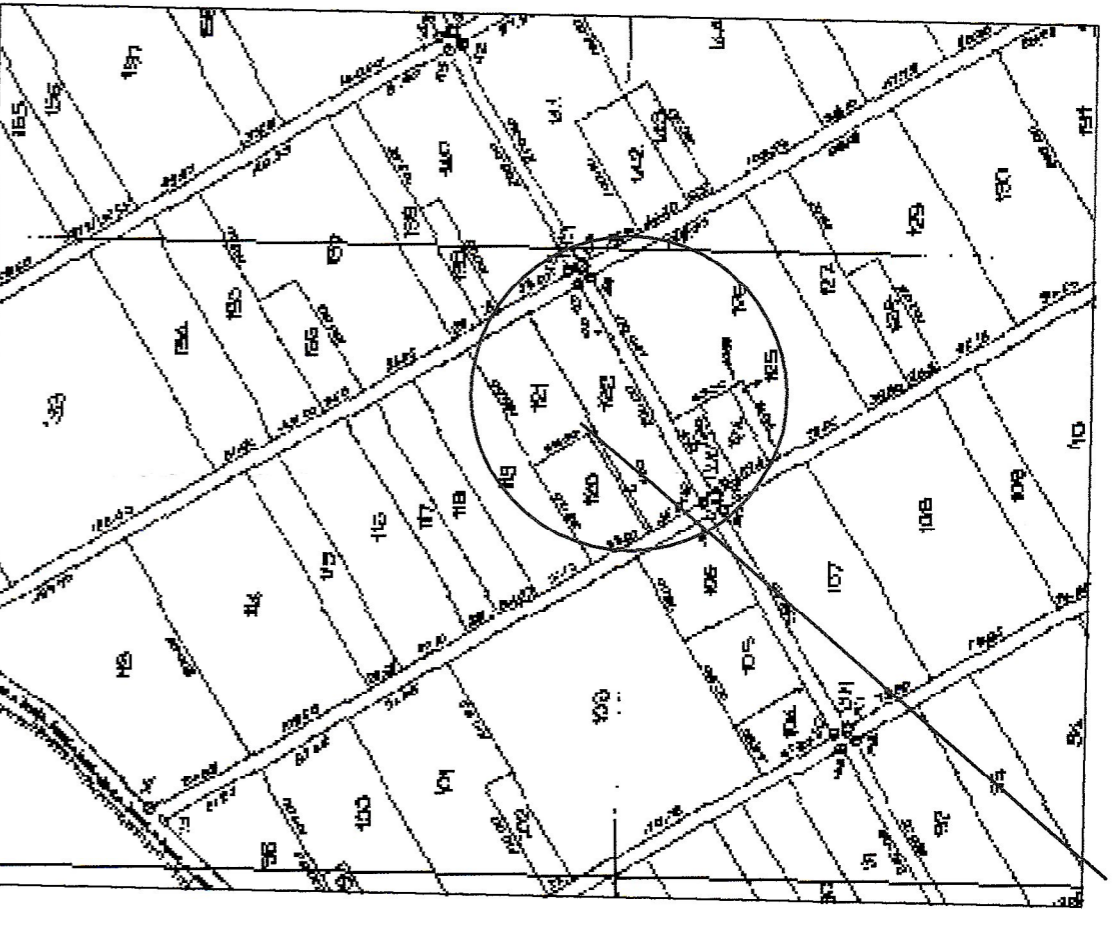

ΘΕΣΗ ΤΟΠΟΓΡΑΦΙΚΟΥ

ΕΡΓΟΔΟΤΗΣ		ΚΑΛΕΤΣΗΣ ΙΩΑΝΝΗΣ	
ΤΙΤΛΟΣ ΜΕΛΕΤΗΣ			
ΥΠΑΡΧΟΥΣΑ ΚΑΤΑΣΤΑΣΗ			
ΠΕΡΙΟΧΗ ΜΕΛΕΤΗΣ		Τ.Κ. ΠΑΛΛΙΟΜΟΝΑΣΤΗΡΟ ΘΕΣΗ ΑΜΜΟΥΛΕΣ ΑΡ.ΑΝ. 122	
ΔΗΜΟΣ ΠΥΛΗΣ		ΝΟΜΟΣ ΤΡΙΚΑΛΩΝ	
ΒΙΤΣΑΣ ΙΩΑΝΝΗΣ		(Αγρ. Τοπογράφος Μηχανικός)	
ΚΛΙΜΑΚΑ	1:500		
ΘΕΜΑ ΣΧΕΔΙΟΥ	ΜΑΥΡΟΚΟΡΔΑΤΟΥ 40		
ΤΟΠΟΓΡΑΦΙΚΟ ΔΙΑΓΡΑΜΜΑ		Ο ΣΥΝΤΑΞΑΣ	
ΘΕΩΡΗΣΗ		ΤΡΙΚΑΛΑ	
		ΑΥΓΟΥΣΤΟΣ 2017	