

ΣΤΟΙΧΕΙΑ ΑΓΡΟΤΕΜΑΧΙΟΥ

Το σχέδιο προσαρμόστηκε σύμφωνα με στοιχεία Α.Β.Τ. Δ.Α. ΚΑΜΑΚΑ 1:5000 με μέτρο επί του επιπέδου. Η έκταση είναι: 5582,00 μ².

Α/Α	ΕΠΙΧΕΙΔ	X	Y	H	ΜΗΚΟΣ ΠΛΕΥΡΑΣ
1	A	300124.897	4379988.770	0.00	-
2	B	300146.667	4380016.458	0.00	28.05
3	Γ	300272.153	4379862.009	0.00	199.00
4	Δ	300250.382	4379844.321	0.00	28.05
5	A	300124.897	4379988.770	0.00	199.00

ΟΡΟΙ ΔΟΜΗΣΗΣ

ΕΚΤΟΣ ΣΧΕΔΙΟΥ ΔΟΜΗΣΗΣ
 (ΠΛ.24-548 ΣΒΚ.2700.01.4-84)
 ΓΕΩΡΓΙΟΣ ΚΥΡΙΑΚΟΣ
 ΕΛΛΗΝΙΚΟ ΠΡΟΞΕΙΟ : 25.00μ
 ΕΛΛΗΝΙΚΟ ΠΡΟΞΕΙΟ : 2000.00μ
 ΣΥΝΤΑΞΑΡΧΗΣ ΔΟΜΗΣΗΣ Ο.Σ.
 ΑΝΔΡΕΑΣ ΑΙΔΩΝ ΟΡΓΑ : 15.00μ

ΔΗΛΩΣΗ Ν. 651/77

Το παρόν σχέδιο όπως περιγράφεται με τα στοιχεία Α.Β.Τ. Δ.Α. είναι έργο και αποκλειστικό αποτέλεσμα της μελέτης που έγινε σύμφωνα με τις προδιαγραφές πολεοδομικής διατάξης. Το παρόν σχέδιο δεν αποτελεί υπόμνημα του σχεδίου, αλλά αποτελεί το αποτέλεσμα της μελέτης που έγινε σύμφωνα με τις προδιαγραφές πολεοδομικής διατάξης. Ο Διευθυντής

ΓΕΩΡΓΙΟΣ Ν. ΗΛΙΟΠΟΥΛΟΣ
 ΔΙΔΑΚΤΗΣ ΓΕΩΜΕΤΡΙΚΩΝ ΚΑΙ ΤΟΠΟΓΡΑΦΙΚΩΝ ΜΕΤΡΗΣΕΩΝ
 Α.Π. Τ. Ε. Ε. : 9.590.5
 ΠΛΟΥΤΩΝΟΣ & ΔΙΑΚΟΥ • ΤΡΙΚΑΛΑ • Τ.Κ. 421 00
 ΤΗΛ. : 243 10 70664
 ΑΦΜ. : 077105807 - ΔΟΥ ΤΡΙΚΑΛΩΝ

ΔΗΛΩΣΗ ΥΑΦΟΙΟΠΗΣΗΣ ΟΡΙΩΝ

Ο κτηστής υποσημαίνει διακριτικά Στέργιος Κυριάκος δηλώνει ότι είναι κάτοχος του με τα παραπάνω στοιχεία αγρού/αγρών. Τα όρια αναδείχθηκαν από γραμμή και είναι υλοποιημένα ορθά. Ο ιδιοκτήτης Στέργιος Κυριάκος

ΠΑΡΑΤΗΡΗΣΕΙΣ:

1. Το σχέδιο είναι ενταγμένο στο κρατικό σύστημα συντεταγμένων ΕΓΣΑ '87.
2. Η έκταση του αγρού είναι 5582,00 μ².
3. Το όριο που αναφέρεται στον αριθμό 3 είναι υλοποιημένο ορθά.
4. Η εφάρμοξη είναι το ΕΓΣΑ '87 πραγματοποιήθηκε με το σύστημα GPS και κάτοχους όλη την έκταση του αγρού.

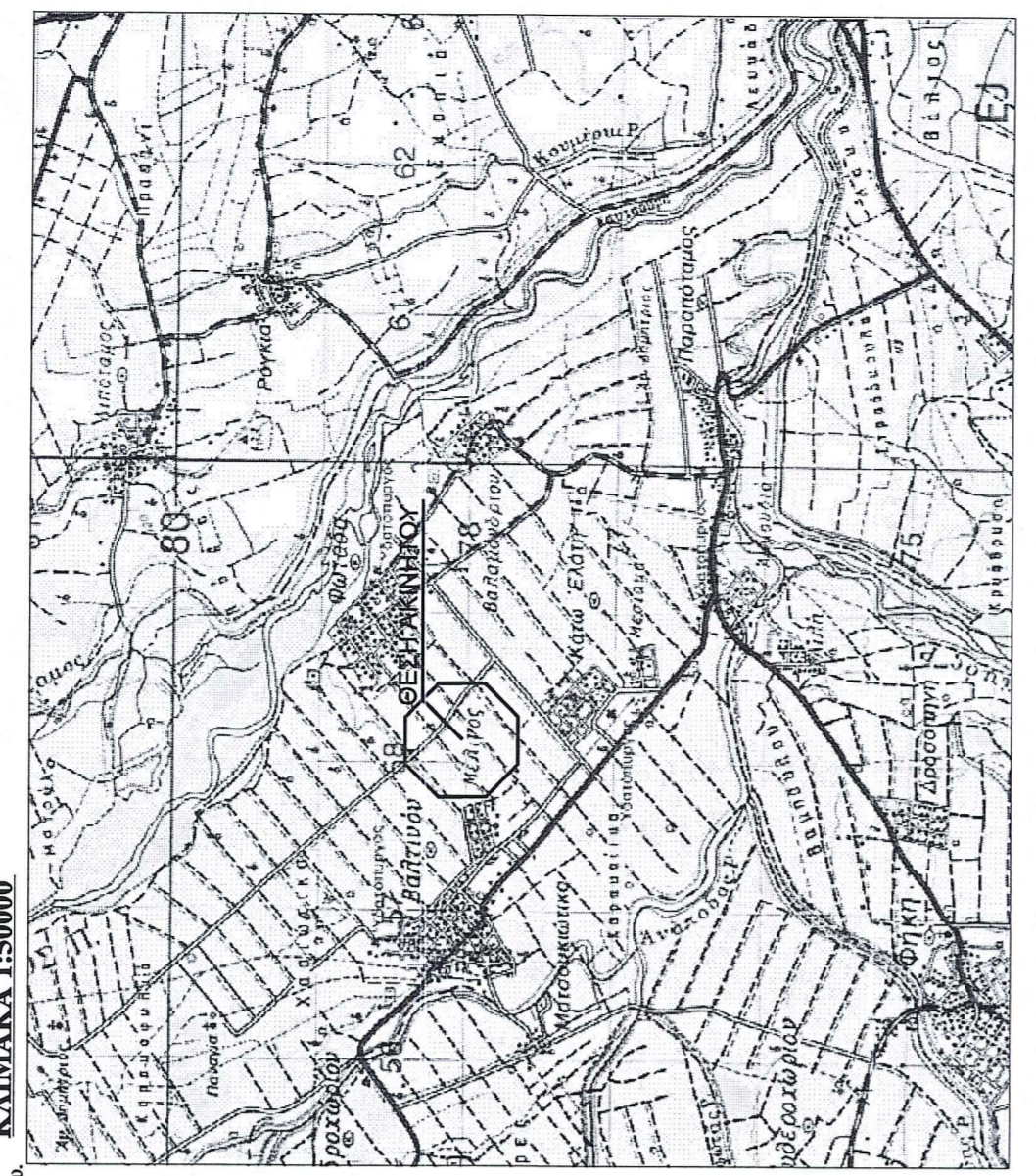
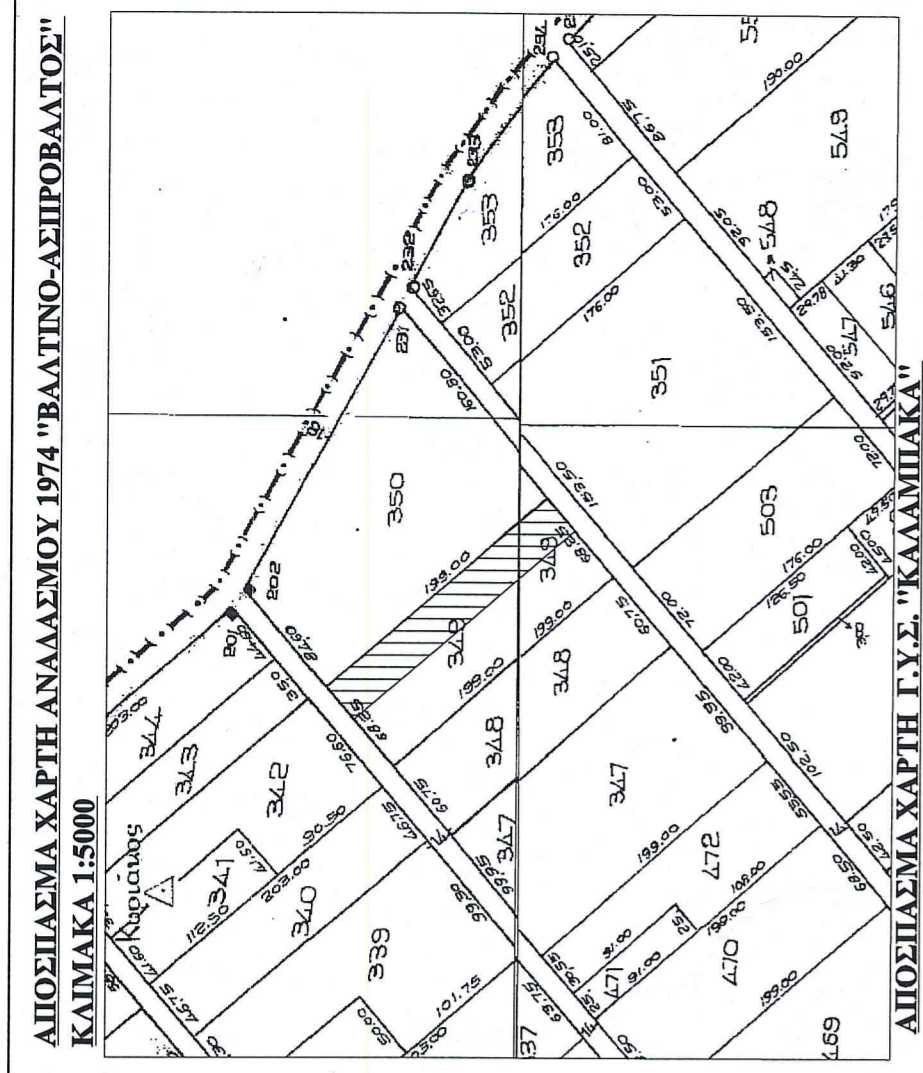
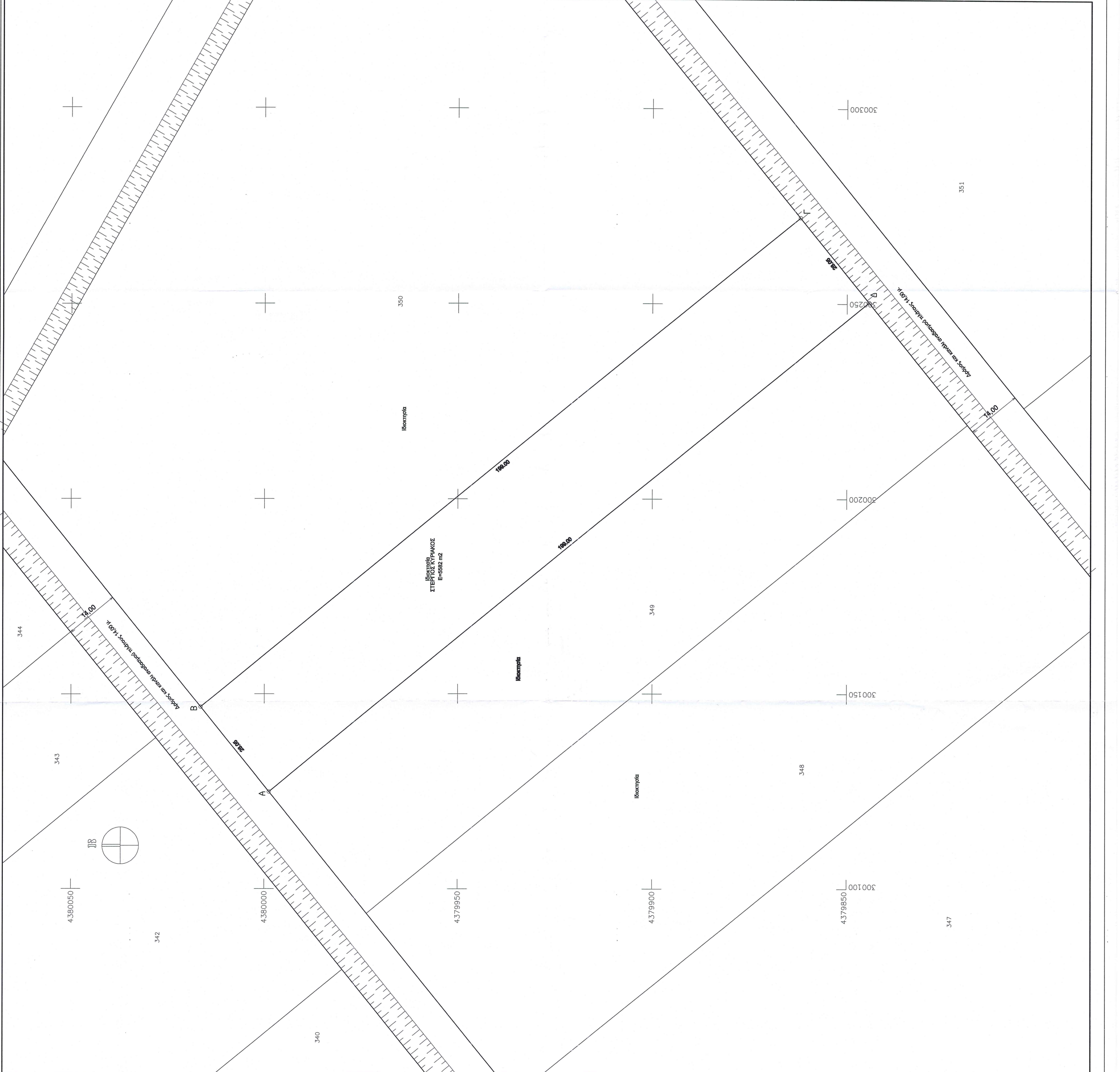

Αντικείμενο στο 5582,00 μ² στο 243 10 70664 ΤΡΙΚΑΛΑ 25-9-17
 ΕΛΛΗΝΙΚΟ ΠΡΟΞΕΙΟ ΣΥΝΤΑΞΑΡΧΗΣ Ο.Σ. 15.00μ
 ΑΝΔΡΕΑΣ ΑΙΔΩΝ ΟΡΓΑ 15.00μ
 ΓΕΩΡΓΙΟΣ Ν. ΗΛΙΟΠΟΥΛΟΣ
 ΔΙΔΑΚΤΗΣ ΓΕΩΜΕΤΡΙΚΩΝ ΚΑΙ ΤΟΠΟΓΡΑΦΙΚΩΝ ΜΕΤΡΗΣΕΩΝ
 Α.Π. Τ. Ε. Ε. : 9.590.5
 ΠΛΟΥΤΩΝΟΣ & ΔΙΑΚΟΥ • ΤΡΙΚΑΛΑ • Τ.Κ. 421 00
 ΤΗΛ. : 243 10 70664
 ΑΦΜ. : 077105807 - ΔΟΥ ΤΡΙΚΑΛΩΝ



ΕΡΓΟΔΟΤΗΣ : ΣΤΕΡΓΙΟΣ ΚΥΡΙΑΚΟΥ

ΕΡΓΟ :

ΘΕΣΗ ΕΡΓΟΥ : ΔΗΜΟΣ ΤΡΙΚΑΙΩΝ - Τ.Κ. ΒΑΛΤΙΝΟ

ΜΕΛΕΤΗΤΗΣ : ΓΕΩΡΓΙΟΣ Ν. ΗΛΙΟΠΟΥΛΟΣ
 ΤΟΠΟΓΡΑΦΟΣ ΜΕΧΑΝΙΚΟΣ

ΘΕΜΑ ΣΧΕΔΙΟΥ : ΤΟΠΟΓΡΑΦΙΚΟ ΔΙΑΓΡΑΜΜΑ

ΚΛΙΜΑΚΑ ΣΧΕΔΙΟΥ : 1:500

ΣΦΡΑΓΙΔΑ - ΥΠΟΓΡΑΦΗ

ΓΕΩΡΓΙΟΣ Ν. ΗΛΙΟΠΟΥΛΟΣ
 ΔΙΔΑΚΤΗΣ ΓΕΩΜΕΤΡΙΚΩΝ ΚΑΙ ΤΟΠΟΓΡΑΦΙΚΩΝ ΜΕΤΡΗΣΕΩΝ
 Α.Π. Τ. Ε. Ε. : 9.590.5
 ΠΛΟΥΤΩΝΟΣ & ΔΙΑΚΟΥ • ΤΡΙΚΑΛΑ • Τ.Κ. 421 00
 ΤΗΛ. : 243 10 70664
 ΑΦΜ. : 077105807 - ΔΟΥ ΤΡΙΚΑΛΩΝ

ΗΜΕΡΟΜΗΝΙΑ
 ΣΕΠΤΕΜΒΡΙΟΣ 2017

ΑΡΙΘΜΟΣ ΣΧΕΔΙΟΥ

T1