

ΕΠΙΧΕΙΡΗΣΗ: ΣΚΑΝΔΑΛΑΚΗ ΜΑΡΙΑ

ΕΠΩΣ: " ΜΑΥΡΟ ΚΕΦΑΛΙ" ΣΤΑΥΡΟΣ ( ΔΗΜΟΣ ΑΚΡΩΤΗΡΙΟΥ )

ΜΕΛΕΤΗΤΕΣ: ΚΑΣΤΡΩΝΑΚΗΣ ΕΥΑΓΓΕΛΟΣ ΑΡΧΙΤΕΚΤΟΝΑΣ ΜΗΧΑΝΙΚΟΣ

Φ.Ε.Μ.Α: ΑΡ. ΕΞΕΛΕΞΕΩΣ: 2

ΤΟΠΟΓΡΑΦΙΚΟ ΔΙΑΓΡΑΜΜΑ

ΚΑΛΩΝΑΚΑ: 1: 200

ΕΞΕΛΕΞΕΩΣ ΜΕΛΕΤΗΣ: ΑΠΡΙΛΙΟΣ 2006

ΥΠΟΓΡΑΦΗ: ΣΦΡΑΓΙΣ

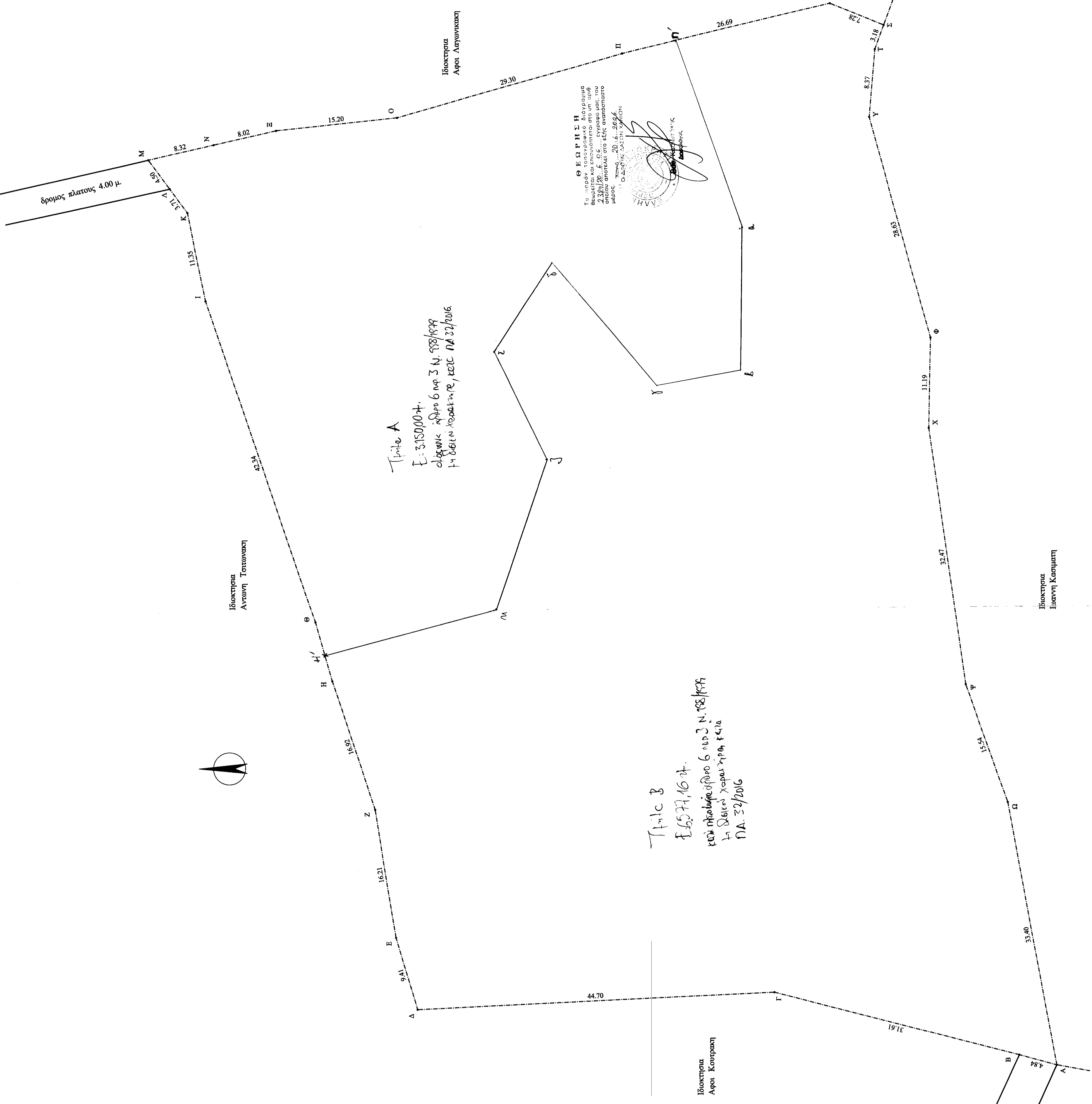
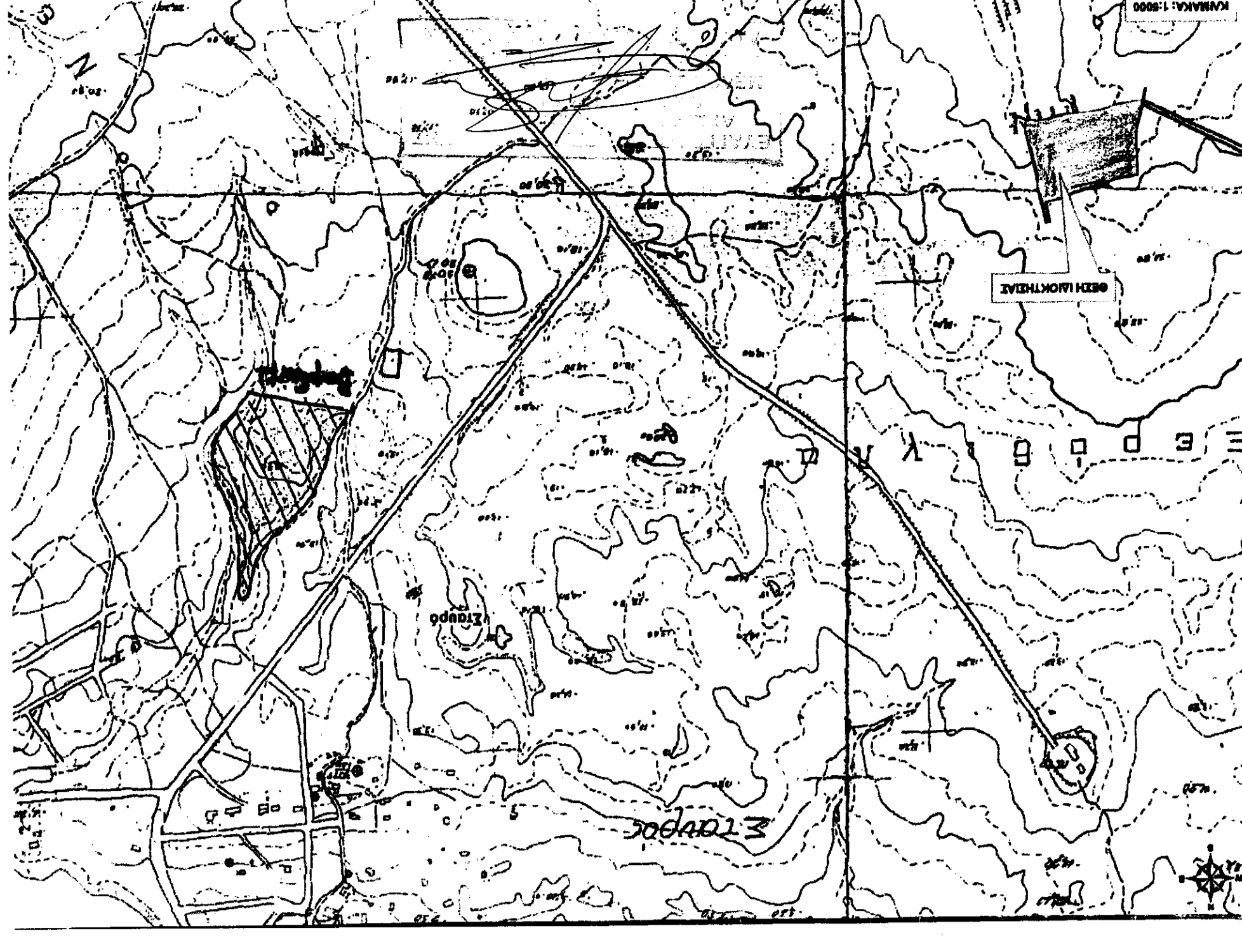

ΕΜΒΛΟΜΕΤΡΙΚΗ ΓΗΡΕΑΥ

Με τη βοήθεια των ορθογωνίων συντεταγμένων

ΣΗΜΕΙΟ	X	Y	ΜΗΚΟΣ
A	507980,78	392344,00	4,88
B	507992,88	392344,00	31,61
C	507992,88	392344,07	44,70
D	507980,78	392344,07	16,31
E	507967,12	392325,83	16,62
F	507967,12	392325,83	16,62
G	507944,60	392325,83	7,96
H	507944,60	392325,83	11,35
I	507944,60	392325,83	3,71
J	507944,60	392325,84	8,32
K	507944,60	392325,84	8,32
L	507944,60	392325,84	8,32
M	507944,60	392325,84	8,32
N	507944,60	392325,84	8,32
O	507944,60	392325,84	8,32
P	507944,60	392325,84	8,32
Q	507944,60	392325,84	8,32
R	507944,60	392325,84	8,32
S	507944,60	392325,84	8,32
T	507944,60	392325,84	8,32
U	507944,60	392325,84	8,32
V	507944,60	392325,84	8,32
W	507944,60	392325,84	8,32
X	507944,60	392325,84	8,32
Y	507944,60	392325,84	8,32
Z	507944,60	392325,84	8,32
A	507980,78	392344,00	33,96

Ε=12.228,40 (α=100%, β=1%)  
Ε=972716 μ<sup>2</sup>

ΔΕΙΓΜΑΤΗ

Το παρόν είναι, από το αρ. 53/2016 Απόφαση της 3ης Γενικής Συνέλευσης Εκτελεστικού Κολλεγίου Ν. Χανίων.

Η ΠΡΕΣΒΥΤΗ: ΕΥΡΩΚΑΤΗ ΧΑΛΚΙΑ

Η ΑΝΤΙΠΡΟΕΔΡΟΣ: ΖΩΗ ΔΕΛΑΦΩΤ

ΤΑ ΜΕΛΗ: ΒΑΣΙΛΕΥΣ ΜΑΥΡΑΚΗΣ, ΔΕΛΑΦΩΤ, ΜΑΥΡΑΚΗΣ ΧΑΛΚΙΑ, ΓΕΩΡΓΙΟΣ

ΜΕΜΟΡΙΑΝΤΙΣΕΣ ΓΕΣΤΕΡΕΣ

Όροι δόσης εκτός ορίων Π.Δ. 24-5-85 Φ.Ε.Κ. 270Α/31.5.1985

- 1) Ελάχιστο εμβαδόν 4000 μ<sup>2</sup>
- 2) Το μέγιστο ποσοστό κάλυψης ορίζεται σε 10% της εκμεταλλεύσιμης έκτασης, με εξαίρεση των ορίων οφείλονται σε 15 μ.
- 3) Μέγιστο επιτρεπόμενο ύψος ορίζεται σε 0,2
- 4) Μέγιστο επιτρεπόμενο ύψος ορίζεται σε 8000 μ<sup>2</sup>

Επιπ. οικόδ. = 280 μ<sup>2</sup> + ( επιφ. γης. - 8000 ) X 0,01

- 5) Ο μέγιστος αριθμός ορόφων ορίζεται σε 2, και το μέγιστο ύψος σε 7,5 μ.
- 6) Δεν επιτρέπεται η κατασκευή ΠΙΛΟΤΙΣ

ΔΗΛΩΣΗ ΜΗΧΑΝΙΚΟΥ

Το παρόν ερωτηματολόγιο υποβάλλεται Σκευοδόκη Μαρμαρίδου Ε (Α.Β.Γ.Δ.Ε.Ζ.Η.Θ.Ι.....Φ.Χ.Υ.Π.Α.) = 972716 μ<sup>2</sup> στην έκταση οικόσημο στην θέση "Μαύρο Κεφάλι" (Σταυρός) (Δήμος Ακρωτηρίου) και είναι σύμφωνα με τον Ν. 988/89 και τον Ν. 1337/83 και κατά συνέπεια δεν είναι υποχρεωμένο να κατασκευαστεί στην έκταση αυτή οικόσημο σε απόσταση σε γη και 200 μ.

ΔΗΛΩΣΗ ΔΙΑΚΟΙΤΗΣ

Η κατάφ. Μεσογ. Σκευοδόκη Μαρμαρίδου και επομένως ερωτηματολόγιο δηλώνει υπαρκτό ως τα υλοποιημένα όρια είναι τα όρια