



Πίνακας Συντεταγμένων Αρχών Χαρακτηριστικής Έκτασης (ως μη δασική) με Αρ. πρωτ. 1624 / β-5-2005 (Ισομετρίας Ι.Μ. Πετράς)

α/α	X	Y	L1+1
A1	311092.871	4348572.292	22.65
A2	311091.782	4348549.667	8.39
A3	311087.489	4348542.457	26.07
A4	311087.415	4348549.593	17.60
A5	311050.996	4348544.267	10.92
A6	311045.130	4348535.536	13.55
A7	311035.692	4348525.870	18.11
A8	311035.691	4348516.310	20.48
A9	311035.691	4348516.310	20.48
A10	311084.554	4348524.055	10.52
A11	311097.108	4348531.529	10.08
A12	311097.033	4348541.608	9.59
A13	311097.850	4348550.242	89.36
A14	311097.214	4348539.543	27.50
A15	311035.616	4348637.201	10.83
A16	311035.511	4348681.248	48.01
A17	311035.511	4348681.248	48.01
A18	311035.514	4348663.297	13.80
A19	311087.489	4348649.836	17.61
A20	311056.630	4348637.652	28.80
A21	311073.877	4348651.836	27.59
A22	311084.148	4348596.234	16.45
A1	311091.871	4348572.292	

Ε1 (A1,A2,A3...A21,A22,A1) = 13,098.88 τ.μ.

Πίνακας Συντεταγμένων Νέας Πλευρ. Χαρακτηριστικής Έκτασης (Ισομετρίας Ι.Μ. Πετράς)

α/α	X	Y	L1+1
A17	311035.511	4348681.248	4.35
A23	311038.431	4348684.468	11.26
A24	311046.435	4348652.381	11.21
A25	311053.474	4348701.100	8.58
A26	311058.983	4348707.678	3.87
A27	311062.655	4348708.902	10.97
A28	311072.755	4348704.619	10.14
A29	311081.171	4348698.959	9.63
A30	311085.282	4348693.758	6.77
A31	311095.250	4348672.353	5.58
A32	311094.331	4348681.877	11.86
A33	311095.979	4348678.100	6.28
A34	311095.178	4348663.837	9.45
A35	311098.000	4348659.030	6.28
A36	311092.102	4348661.076	6.35
A37	311075.346	4348656.165	6.91
A38	311073.708	4348649.448	5.97
A39	311073.094	4348643.514	4.04
A40	311076.575	4348641.468	4.82
A41	311081.098	4348641.142	6.57
A42	311079.271	4348634.769	3.88
A43	311076.445	4348636.963	4.01
A44	311077.865	4348627.014	15.69
A45	311056.630	4348617.836	28.80
A21	311087.489	4348649.836	17.61
A18	311084.148	4348596.234	16.45
A17	311035.511	4348681.248	34.96

Ε1 (A17,A23,A24...A45,A21,A20,A19,A18,A17) = 2,533.27 τ.μ.

Φωτογραφία από θέση Μητρ. 1

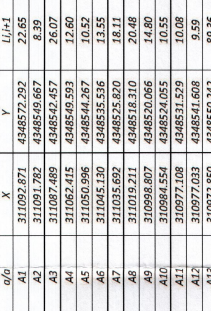

Φωτογραφία από θέση Μητρ. 2

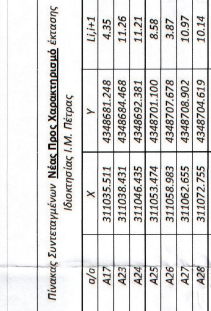

Φωτογραφία από θέση Μητρ. 3

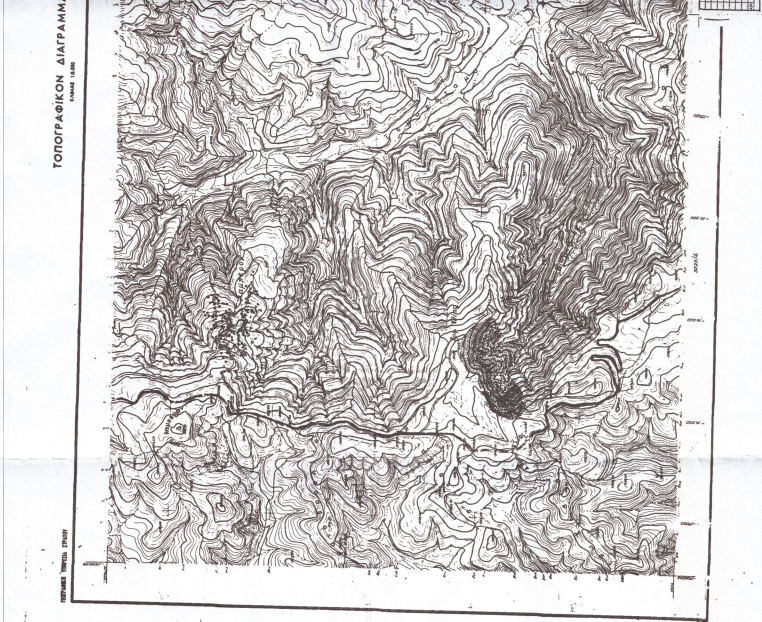
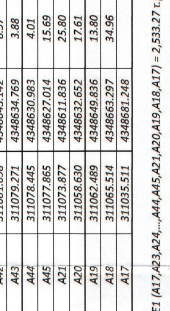

ΤΟΠΟΓΡΑΦΙΚΟ ΔΙΑΓΡΑΜΜΑ
Κλίμακα 1:500

Απόσταση του Γμήθου στο κύκλωμα 1 : 5 0 0 Φύλλο Κύριου της Γ. Γ. με αριθμό 5234-4

Ο κτην. υποκατάστημα Τριών Καρφίτσας στο Αθηνότισσο, Πρωτ. 1624/β-5-2005 (Ισομετρίας Ι.Μ. Πετράς) με βάση την Ε.Ε. Α17,Α23,Α24...Α44,Α45,Α21,Α20,Α19,Α18,Α17 (αριθμ. 2.533,27 τ.μ. και ιδιοκτησία κτην. υποκατάστημα Τριών Καρφίτσας της Ι.Μ. Κοιμησέως Θεσσοκού Πετράς) διέπληθη ότι:

- Είναι όμοιο με αναγραφόμενο κατά άρθρο 16 του Ν. 2130/1984 και της διατάξεως σύμφωνα με τις κείμενες διαδικασίες διατάξεως.
- Βρίσκεται εντός ορίων εκτός ορίων οικισμού Κοιμησέως Θεσσοκού Πετράς.
- Δεν υπάρχει επί δικασίας του νόμου 1537/88 παράρτημα σε γη με αριθμ. 2.533,27 τ.μ. και ιδιοκτησία κτην. υποκατάστημα Τριών Καρφίτσας της Ι.Μ. Κοιμησέως Θεσσοκού Πετράς.
- Επίσης είναι ημερομηνία έκδοσης προηγούμενου διαγράμματος.
- Επίσης είναι ημερομηνία έκδοσης προηγούμενου διαγράμματος.

ΕΠΙΣΤΗΜΟΝΕΣ

ΕΡΕΥΝΑ

ΚΑΜΑΚΙΑ 1:230

ΧΡΟΝΟΣ ΜΕΛΕΤΗΣ: ΟΚΤΩΒΡΙΟΣ 2013

ΣΥΝΤΑΧΤΗΣ: ΔΡ. ΕΥΧΑΡΙΩΤ

ΤΙΤΛΟΣ: ΤΟΠΟΓΡΑΦΙΚΟ ΔΙΑΓΡΑΜΜΑ

T1

ΕΡΓΟΝ

Τμήμα Αγ. Καρφίτσας
Πρωτ. 1624/β-5-2005 (Ισομετρίας Ι.Μ. Πετράς)

ΣΥΜΒΟΥΛΟΙ ΜΗΧΑΝΙΚΟΙ

Μελ. 18, Ελευθέριος, Τ.Κ. 03, Θεσσαλονίκη - Τηλ: 241.07296 - Fax: 241.07295 - www.banastamou.gr

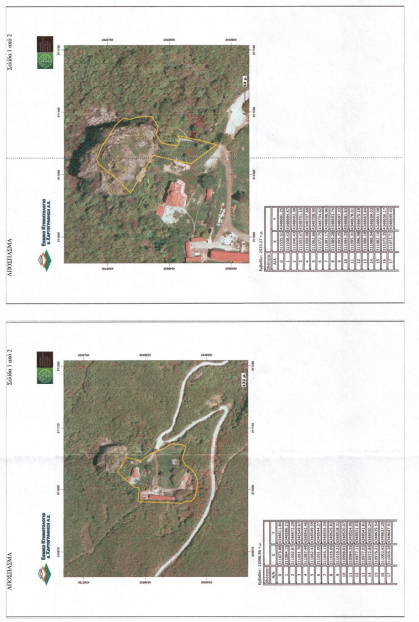

Ο κτην. υποκατάστημα Τριών Καρφίτσας στο Αθηνότισσο, Πρωτ. 1624/β-5-2005 (Ισομετρίας Ι.Μ. Πετράς) με βάση την Ε.Ε. Α17,Α23,Α24...Α44,Α45,Α21,Α20,Α19,Α18,Α17 (αριθμ. 2.533,27 τ.μ. και ιδιοκτησία κτην. υποκατάστημα Τριών Καρφίτσας της Ι.Μ. Κοιμησέως Θεσσοκού Πετράς) διέπληθη ότι:

- Είναι όμοιο με αναγραφόμενο κατά άρθρο 16 του Ν. 2130/1984 και της διατάξεως σύμφωνα με τις κείμενες διαδικασίες διατάξεως.
- Βρίσκεται εντός ορίων εκτός ορίων οικισμού Κοιμησέως Θεσσοκού Πετράς.
- Δεν υπάρχει επί δικασίας του νόμου 1537/88 παράρτημα σε γη με αριθμ. 2.533,27 τ.μ. και ιδιοκτησία κτην. υποκατάστημα Τριών Καρφίτσας της Ι.Μ. Κοιμησέως Θεσσοκού Πετράς.
- Επίσης είναι ημερομηνία έκδοσης προηγούμενου διαγράμματος.
- Επίσης είναι ημερομηνία έκδοσης προηγούμενου διαγράμματος.

ΕΠΙΣΤΗΜΟΝΕΣ

ΕΡΕΥΝΑ

ΚΑΜΑΚΙΑ 1:230

ΧΡΟΝΟΣ ΜΕΛΕΤΗΣ: ΟΚΤΩΒΡΙΟΣ 2013

ΣΥΝΤΑΧΤΗΣ: ΔΡ. ΕΥΧΑΡΙΩΤ

ΤΙΤΛΟΣ: ΤΟΠΟΓΡΑΦΙΚΟ ΔΙΑΓΡΑΜΜΑ

T1

ΕΡΓΟΝ

Τμήμα Αγ. Καρφίτσας
Πρωτ. 1624/β-5-2005 (Ισομετρίας Ι.Μ. Πετράς)

ΣΥΜΒΟΥΛΟΙ ΜΗΧΑΝΙΚΟΙ

Μελ. 18, Ελευθέριος, Τ.Κ. 03, Θεσσαλονίκη - Τηλ: 241.07296 - Fax: 241.07295 - www.banastamou.gr

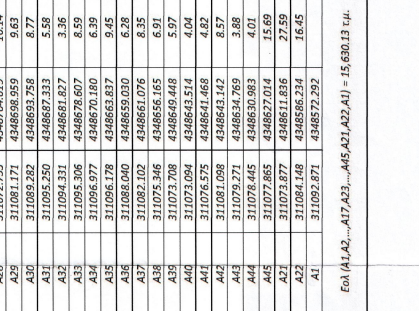

Ο κτην. υποκατάστημα Τριών Καρφίτσας στο Αθηνότισσο, Πρωτ. 1624/β-5-2005 (Ισομετρίας Ι.Μ. Πετράς) με βάση την Ε.Ε. Α17,Α23,Α24...Α44,Α45,Α21,Α20,Α19,Α18,Α17 (αριθμ. 2.533,27 τ.μ. και ιδιοκτησία κτην. υποκατάστημα Τριών Καρφίτσας της Ι.Μ. Κοιμησέως Θεσσοκού Πετράς) διέπληθη ότι:

- Είναι όμοιο με αναγραφόμενο κατά άρθρο 16 του Ν. 2130/1984 και της διατάξεως σύμφωνα με τις κείμενες διαδικασίες διατάξεως.
- Βρίσκεται εντός ορίων εκτός ορίων οικισμού Κοιμησέως Θεσσοκού Πετράς.
- Δεν υπάρχει επί δικασίας του νόμου 1537/88 παράρτημα σε γη με αριθμ. 2.533,27 τ.μ. και ιδιοκτησία κτην. υποκατάστημα Τριών Καρφίτσας της Ι.Μ. Κοιμησέως Θεσσοκού Πετράς.
- Επίσης είναι ημερομηνία έκδοσης προηγούμενου διαγράμματος.
- Επίσης είναι ημερομηνία έκδοσης προηγούμενου διαγράμματος.

ΕΠΙΣΤΗΜΟΝΕΣ

ΕΡΕΥΝΑ

ΚΑΜΑΚΙΑ 1:230

ΧΡΟΝΟΣ ΜΕΛΕΤΗΣ: ΟΚΤΩΒΡΙΟΣ 2013

ΣΥΝΤΑΧΤΗΣ: ΔΡ. ΕΥΧΑΡΙΩΤ

ΤΙΤΛΟΣ: ΤΟΠΟΓΡΑΦΙΚΟ ΔΙΑΓΡΑΜΜΑ

T1

ΕΡΓΟΝ

Τμήμα Αγ. Καρφίτσας
Πρωτ. 1624/β-5-2005 (Ισομετρίας Ι.Μ. Πετράς)

ΣΥΜΒΟΥΛΟΙ ΜΗΧΑΝΙΚΟΙ

Μελ. 18, Ελευθέριος, Τ.Κ. 03, Θεσσαλονίκη - Τηλ: 241.07296 - Fax: 241.07295 - www.banastamou.gr

