

**ΘΕΩΡΗΘΗΚΕ**  
 Σήμερα με την παρ. 23/2016 απόφαση της Τεχνικής Επιτροπής Εξέτασης Οχημάτων Π.Ε. Κρατικής Οργάνωσης Οχημάτων (Κ.Ο.Ο.Χ.)

**ΗΛΕΓΧΘΗΚΕ**  
 Αρχηγός: Η. Α. Ούζος  
 Ο Διευθυντής

Απόφαση: Η. Α. Ούζος  
 Ο Διευθυντής

Απόφαση: Η. Α. Ούζος  
 Ο Διευθυντής

ΙΔΙΟΚΤΗΣΙΑ ΚΑΡΗΝ. ΝΙΚΟΛΑΟΥ ΤΣΕΛΕΝΤΗ

Το παρόν τοπογραφικό διάγραμμα αποτελεί αναπόσπαστο μέρος της αριθμ. 23/2016 απόφασης της Τεχνικής Επιτροπής Εξέτασης Οχημάτων Π.Ε. Κρατικής Οργάνωσης Οχημάτων (Κ.Ο.Ο.Χ.)

ΟΤΡΑΜΜΑΤΑΣ Ο ΠΡΟΒΛΕΨΙΣ ΤΑΜΕΛΗ

1) 40H  
 2) 21  
 3) 6H

**ΤΙΝΑΚΑΣ ΣΥΝΤΕΤΑΓΜΕΝΩΝ**

| Α/Α | X                   | Ψ       |
|-----|---------------------|---------|
| A   | 993.13              | 1062.99 |
| B   | 1000.68             | 1065.93 |
| Γ   | 1009.05             | 1069.90 |
| Δ   | 1028.98             | 1007.15 |
| E   | 1038.90             | 1006.08 |
| Z   | 1038.86             | 992.32  |
| H   | 1037.87             | 984.91  |
| Θ   | 1013.53             | 994.83  |
| I   | 997.92              | 1007.46 |
| K   | 993.24              | 1014.86 |
| Λ   | 992.25              | 1020.76 |
| M   | 991.19              | 1036.75 |
| N   | 992.24              | 1042.41 |
| Σ   | Σ Ε = 2.116,73 γ.μ. |         |

- ΥΠΟΜΝΗΜΑ**
- πολυγωνικό σημείο
  - όριο ιδιοκτησίας
  - - - - - αλλαγή συνόρων όμορων ιδιοκτησιών
  - συμπίπτουσα
  - ▬▬▬▬▬ ξηρολιθία
  - ☼ κλαδοδένδρο
  - ☼ αγριελιά

**ΠΑΡΑΤΗΡΗΣΗ**

Τα όρια του παραπλευρώς εικονιζομένου γηπέδου με τα περιμετρικά στοιχεία (ΑΒΓ...ΝΑ) υπέδειξε ο Κος Γεώργιος Γιαννούλατος, κάτοκος Μαγιάνου Ερύσσου Κεφ/νίας

**ΥΠΕΥΘΥΝΗ ΔΗΛΩΣΗ**

Από το παρόν γηπέδο δεν διέρχονται φυσικά ρέματα καθώς και γραμμές υψηλής τάσεως του δικτύου της Δ.Ε.Η.

Ο μηχανικός

ΑΝΤΥΠΑΣ ΑΡΙΣΤΟΒΟΥΛΟΣ  
 Δ.Π.Α. ΠΟΛΙΤΙΚΟΥ ΜΗΧΑΝΙΚΟΥ Δ.Π.Θ.  
 ΜΕΛΟΣ Τ.Ε.Ε. ΑΡΧΙΤΕΚΤΟΝΩΝ  
 ΤΣΕΛΕΝΤΑΤΑ ΦΙΛΙΠΠΟΣ - ΚΕΦΑΡΑΤΩΝ  
 ΤΗΛ. 0674 - ΤΑΧ. 10674

**ΥΠΕΥΘΥΝΗ ΔΗΛΩΣΗ ΜΗΧΑΝΙΚΟΥ Ν. 651/77**

Το υπό των στοιχείων (ΑΒΓ...ΝΑ) γηπέδο έκτασης 2.116,73 γ.μ. ιδιοκτησίας Ανδρονικής Γιαννούλατου βρίσκεται στη θέση "ΛΑΧΙΔΙΑ" περ. Κατσαράτων του δ. δ. Φισκαρδίου του δήμου Ερύσσου Κεφ/νίας.

Το παρόν γηπέδο βρίσκεται εκτός των ορίων του οικισμού (εντός ζώνης) και σύμφωνα με τις ισχύουσες πολεοδομικές διατάξεις είναι άρπο κατά παρέκκλιση και οικοδομήσιμο. Επίσης απέχει από την πλησιέστερη ακτή 950 μ.

ΑΥΓΟΥΣΤΟΣ 2004 Ο ΔΗΛΩΝ ΜΗΧΑΝΙΚΟΣ

ΑΝΤΥΠΑΣ ΑΡΙΣΤΟΒΟΥΛΟΣ  
 Δ.Π.Α. ΠΟΛΙΤΙΚΟΥ ΜΗΧΑΝΙΚΟΥ Δ.Π.Θ.  
 ΜΕΛΟΣ Τ.Ε.Ε. ΑΡΧΙΤΕΚΤΟΝΩΝ  
 ΤΣΕΛΕΝΤΑΤΑ ΦΙΛΙΠΠΟΣ - ΚΕΦΑΡΑΤΩΝ  
 ΤΗΛ. 0674 - ΤΑΧ. 10674

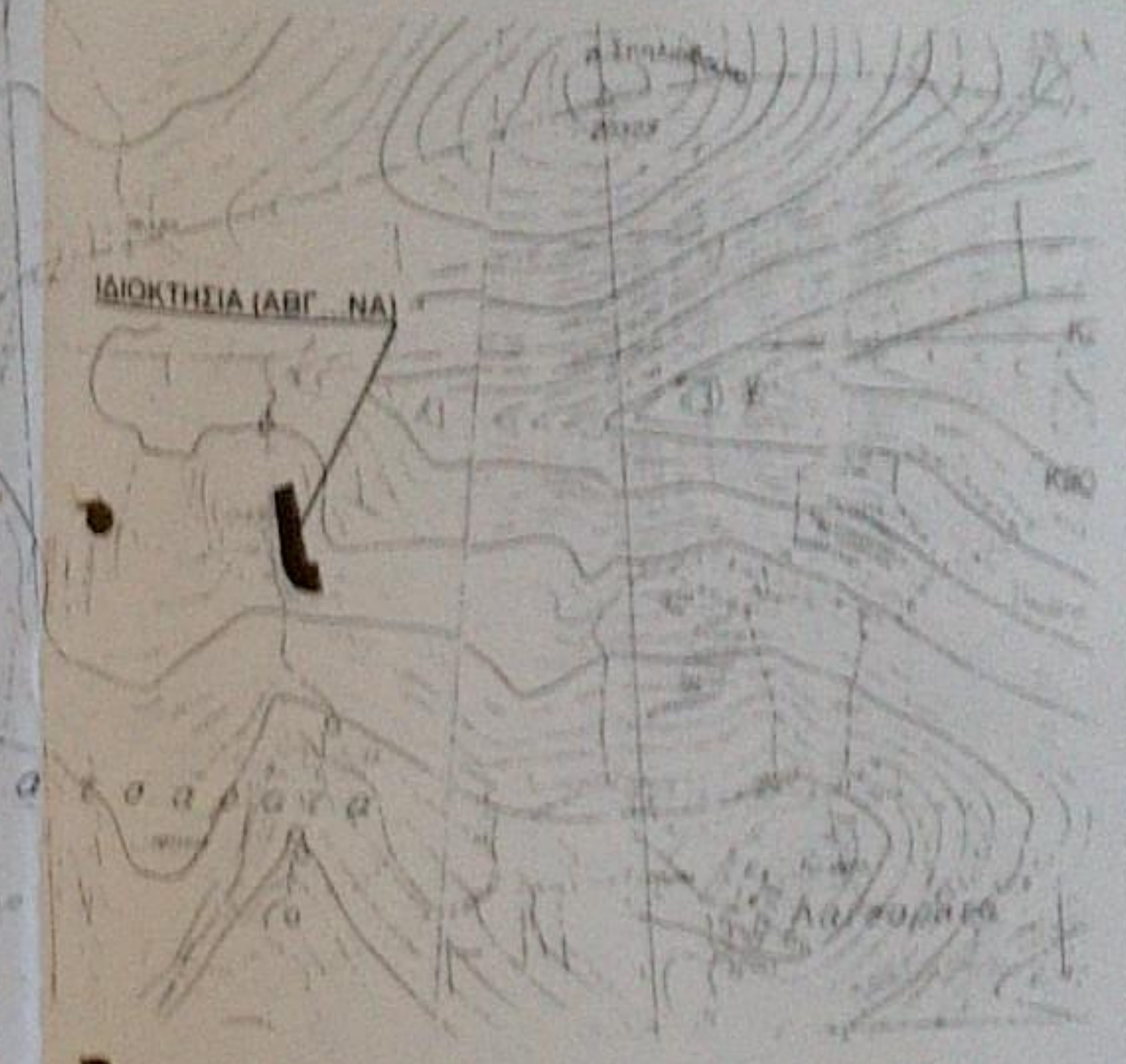

ΑΠΟΣΠΑΣΜΑ ΑΠΟ ΧΑΡΤΗ ΠΕΡΙΟΧΗΣ ΚΑ. 1.5000

ΚΑΤΑ ΠΑΡΕΚΚΛΗΣΗ ΟΡΘΟΔΟΞΗΣ ΓΗΠΕΔΟΥ ΕΥΡΕΚΟΜΕΝΟΥ ΕΚΤΟΣ ΟΡΘΟΥ ΟΙΚΙΣΜΟΥ - ΕΝΤΟΣ ΕΣΕΝΗΣ - ΠΡΟΒΛΕΤΑΜΕΝΟΥ ΤΗΣ 24/11/77 ΜΕ ΕΜΒΑΔΟΝ = 2.000 γ.μ. (Π.Δ. 2431/5.1983 ΣΕΚ 270 Δ)

ΑΡΧΙΤΕΚΤΟΝΙΚΟ ΟΙΚΟΔΟΜΗΜΑΤΟΤΗΤΑ  
 α) συν. επιβάν. 2.000 μ.  
 β) το κτίριο παραρτηρούμενο της 24/11/77 κτιρίου δημοτικής του από 5/4/1977 Γ.Π.Π. (ΣΕΚ 153Δ)  
 γ) κτίριο εντός ζώνης (500 μέτρα από τα όρια του οικισμού)  
 Δ.ΥΠΕΥΘΥΝΟΣ ΤΗΣ ΔΗΛΩΣΗΣ: Ο.Σ.Τ. Μ.Α.Ν. 2004  
 ΑΡΧΙΤΕΚΤΟΝΙΚΟ ΟΙΚΟΔΟΜΗΜΑΤΟΤΗΤΑ: Ο.Σ.Τ. Μ.Α.Ν. 2004  
 ΥΠΟΧΡΩΣΤΗΡΙΟ (συν.) κτίσιμου μέτρου = 500 και είναι για κτίριο (7.50μ x 1.30μ)  
 ΑΠΟΣΤΑΣΗ ΚΤΙΡΙΟΥ ΑΠΟ ΤΑ ΟΡΑ ΤΟΥ ΓΗΠΕΔΟΥ (συν.) 5.00μ.

**ΤΕΧΝΙΚΟ ΓΡΑΦΕΙΟ ΑΡΙΣΤΟΒΟΥΛΟΥ ΑΝΤΥΠΑΣ**  
 ΠΟΛΙΤΙΚΟΥ ΜΗΧΑΝΙΚΟΥ Δ.Π.Θ.  
 ΜΑΓΓΑΝΟ δ.Ε.Μ.ΟΥ ΕΡΥΣΣΟΥ ΚΕΦ/ΝΙΑΣ ΤΗΛ. 2674041451

ιδιοκτήτης: **ΑΝΔΡΟΝΙΚΗ ΓΙΑΝΝΟΥΛΑΤΟΥ**      εγκρίσεις

εργο:

θέση: **"ΛΑΧΙΔΙΑ" περ. ΚΑΤΣΑΡΑΤΩΝ**  
 δημοτ. διαμερ. **ΦΙΣΚΑΡΔΟΥ**  
 δήμου **ΕΡΥΣΣΟΥ ΚΕΦ/ΝΙΑΣ**

μελετητής: **ΑΡΙΣΤΟΒΟΥΛΟΣ ΑΝΤΥΠΑΣ**  
 διπλ. πολ. μηχ. Δ.Π.Θ.

θέμα σχεδίου: **ΤΟΠΟΓΡΑΦΙΚΟ ΔΙΑΓΡΑΜΜΑ**      αριθμός σχεδίου: **T1**

κλίμακα: **1:200**      χρόνος μελέτης: **ΑΥΓΟΥΣΤΟΣ 2004**

σφραγίδα:      υπογραφή: *[Signature]*