

ΠΙΝΑΚΑΣ ΣΥΝΤΕΤΑΓΜΕΝΩΝ		
Α/Α	X	Y
A	498,22	773,22
B	511,96	772,10
Γ	518,95	771,79
Δ	519,64	783,03
E	526,00	790,92
Z	537,07	816,81
H	574,13	836,06
O	576,41	840,79
I	579,72	819,62
K	582,76	807,88
Λ	587,95	794,86
M	574,46	777,41
N	543,97	745,73
Ξ	527,50	723,83
O	513,20	742,63
Π	496,72	745,62
P	495,86	759,87
Σ Ε = 4.893,93 τ.μ.		

ΥΠΟΜΟΝΗΜΑ	
	πολυγωνικό σημείο
	όριο ιδιοκτησίας
	αλλαγή συνόρων ύδατος ιδιοκτησίας
	συρματοπλέγμα
	επιβάθια
	ελασδένδρο
	πηγάδι

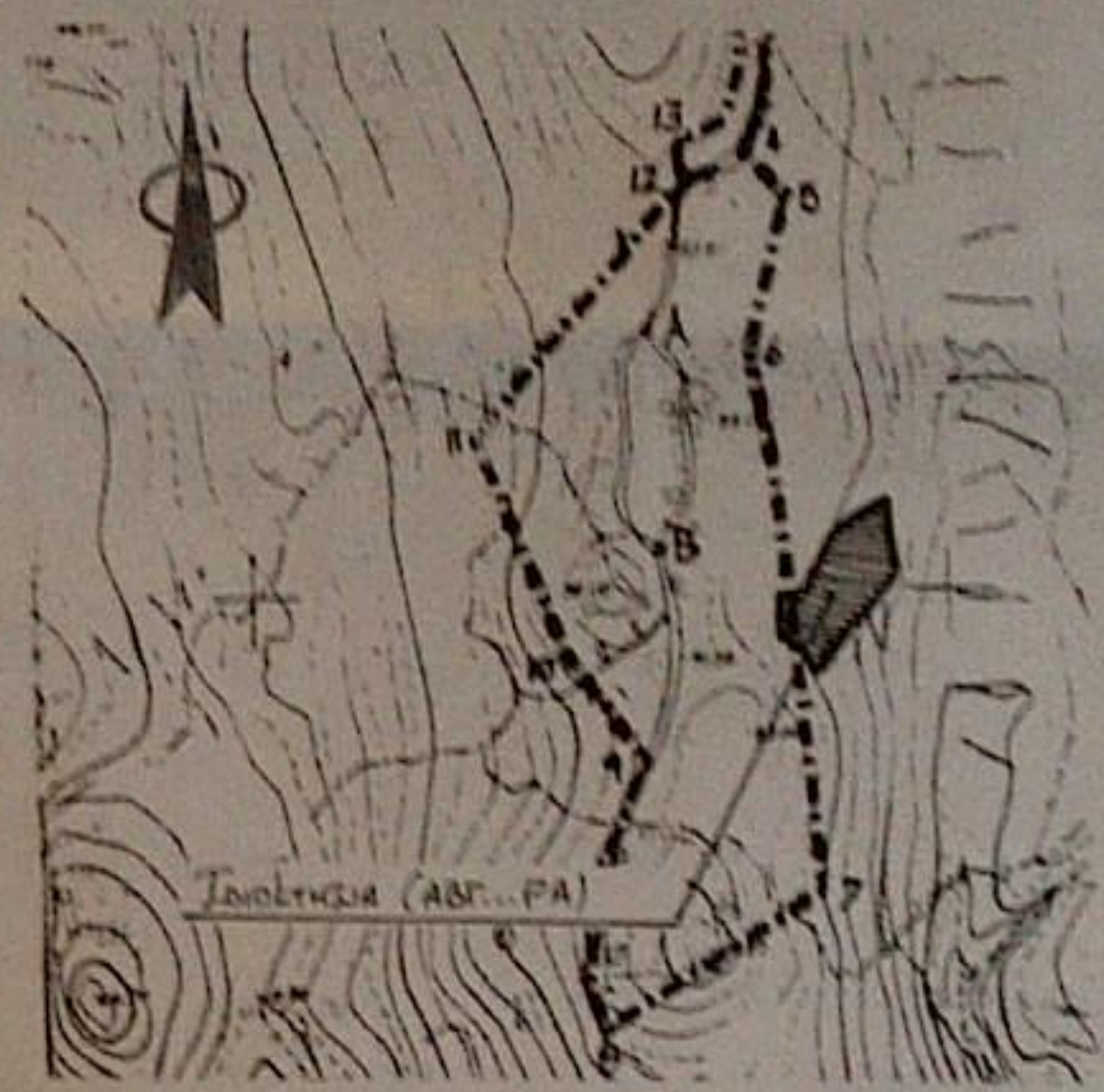

ΑΝΤΙΣΤΑΣΜΑ ΑΠΟΣ. ΚΑΡΤΗΣ ΠΕΡΙΦΟΡΗΣ ΚΑΙ 1:500

ΟΡΘΟΔΟΜΗΣΗ (ΠΕΡΙΣΤΡΟΦΗ) ΕΥΡΕΣΣΟΥ ΕΝΤΟΣ ΟΡΙΩΝ ΟΙΚΙΣΤΩΝ

Ονομασία με τοπογραφικό κλίμα 1:2000 κλίμακας

Π.Δ. της 24.4.1985 (ΦΕΚ 181 Δ) ΣΥΝΤΕΛ. ΔΟΜΗΣΗΣ (για κτίσματα)

Π.Δ. της 20.9.1985 (ΦΕΚ 414 Δ) α) για τα πρώτα 100 μ. υψος 0.180

Π.Δ. της 14.2.1987 (ΦΕΚ 133 Δ) β) για τα επόμενα 100 μ. υψος 0.2. 0.80

Π.Δ. της 23.4.1985 (ΦΕΚ 293 Δ) γ) για τα επόμενα 100 μ. υψος 0.3. 0.80

δ) για > 300 μ. υψος 0.40

ΑΡΤΙΣΤΗΙΑ 500 μ. (κατά παρέκκλιση) υψόμετος max. ύψους υψος 400 μ.

επιβάθια ύψους 400 μ. υψόμετος max. ύψους υψος 400 μ.

ΠΡΟΣΑΡΤΗΤΑ 15/1985 (ΦΕΚ 133 Δ) ΜΕΤΕΤΕΛ. ΑΡΧΙΤΕΚΤΟΝ. ΟΡΘΟΔΟΜ. ΔΙΑ (2)

ΠΡΟΣΑΡΤΗΤΑ 15/1985 (ΦΕΚ 133 Δ) ΜΕΤΕΤΕΛ. ΥΠΟΣ. ΚΤΙΡΙΩΝ (1) υψόμετος 1.200 με

ΠΡΟΣΑΡΤΗΤΑ 15/1985 (ΦΕΚ 133 Δ) ΜΕΤΕΤΕΛ. ΥΠΟΣ. ΚΤΙΡΙΩΝ (2) υψόμετος 1.500 με

ΠΡΟΣΑΡΤΗΤΑ 15/1985 (ΦΕΚ 133 Δ) ΜΕΤΕΤΕΛ. ΥΠΟΣ. ΚΤΙΡΙΩΝ (3) υψόμετος 1.800 με

ΠΡΟΣΑΡΤΗΤΑ 15/1985 (ΦΕΚ 133 Δ) ΜΕΤΕΤΕΛ. ΥΠΟΣ. ΚΤΙΡΙΩΝ (4) υψόμετος 2.100 με

ΠΡΟΣΑΡΤΗΤΑ 15/1985 (ΦΕΚ 133 Δ) ΜΕΤΕΤΕΛ. ΥΠΟΣ. ΚΤΙΡΙΩΝ (5) υψόμετος 2.400 με

ΠΡΟΣΑΡΤΗΤΑ 15/1985 (ΦΕΚ 133 Δ) ΜΕΤΕΤΕΛ. ΥΠΟΣ. ΚΤΙΡΙΩΝ (6) υψόμετος 2.700 με

ΠΡΟΣΑΡΤΗΤΑ 15/1985 (ΦΕΚ 133 Δ) ΜΕΤΕΤΕΛ. ΥΠΟΣ. ΚΤΙΡΙΩΝ (7) υψόμετος 3.000 με

ΠΡΟΣΑΡΤΗΤΑ 15/1985 (ΦΕΚ 133 Δ) ΜΕΤΕΤΕΛ. ΥΠΟΣ. ΚΤΙΡΙΩΝ (8) υψόμετος 3.300 με

ΠΡΟΣΑΡΤΗΤΑ 15/1985 (ΦΕΚ 133 Δ) ΜΕΤΕΤΕΛ. ΥΠΟΣ. ΚΤΙΡΙΩΝ (9) υψόμετος 3.600 με

ΠΡΟΣΑΡΤΗΤΑ 15/1985 (ΦΕΚ 133 Δ) ΜΕΤΕΤΕΛ. ΥΠΟΣ. ΚΤΙΡΙΩΝ (10) υψόμετος 3.900 με

ΠΡΟΣΑΡΤΗΤΑ 15/1985 (ΦΕΚ 133 Δ) ΜΕΤΕΤΕΛ. ΥΠΟΣ. ΚΤΙΡΙΩΝ (11) υψόμετος 4.200 με

ΠΡΟΣΑΡΤΗΤΑ 15/1985 (ΦΕΚ 133 Δ) ΜΕΤΕΤΕΛ. ΥΠΟΣ. ΚΤΙΡΙΩΝ (12) υψόμετος 4.500 με

ΠΡΟΣΑΡΤΗΤΑ 15/1985 (ΦΕΚ 133 Δ) ΜΕΤΕΤΕΛ. ΥΠΟΣ. ΚΤΙΡΙΩΝ (13) υψόμετος 4.800 με

ΠΡΟΣΑΡΤΗΤΑ 15/1985 (ΦΕΚ 133 Δ) ΜΕΤΕΤΕΛ. ΥΠΟΣ. ΚΤΙΡΙΩΝ (14) υψόμετος 5.100 με

ΠΡΟΣΑΡΤΗΤΑ 15/1985 (ΦΕΚ 133 Δ) ΜΕΤΕΤΕΛ. ΥΠΟΣ. ΚΤΙΡΙΩΝ (15) υψόμετος 5.400 με

ΠΡΟΣΑΡΤΗΤΑ 15/1985 (ΦΕΚ 133 Δ) ΜΕΤΕΤΕΛ. ΥΠΟΣ. ΚΤΙΡΙΩΝ (16) υψόμετος 5.700 με

ΠΡΟΣΑΡΤΗΤΑ 15/1985 (ΦΕΚ 133 Δ) ΜΕΤΕΤΕΛ. ΥΠΟΣ. ΚΤΙΡΙΩΝ (17) υψόμετος 6.000 με

ΠΡΟΣΑΡΤΗΤΑ 15/1985 (ΦΕΚ 133 Δ) ΜΕΤΕΤΕΛ. ΥΠΟΣ. ΚΤΙΡΙΩΝ (18) υψόμετος 6.300 με

ΠΡΟΣΑΡΤΗΤΑ 15/1985 (ΦΕΚ 133 Δ) ΜΕΤΕΤΕΛ. ΥΠΟΣ. ΚΤΙΡΙΩΝ (19) υψόμετος 6.600 με

ΠΡΟΣΑΡΤΗΤΑ 15/1985 (ΦΕΚ 133 Δ) ΜΕΤΕΤΕΛ. ΥΠΟΣ. ΚΤΙΡΙΩΝ (20) υψόμετος 6.900 με

ΚΑΤΑ ΚΑΝΟΝΑ ΟΡΘΟΔΟΜΗΣΗΣ ΕΥΡΕΣΣΟΥ ΕΝΤΟΣ ΟΡΙΩΝ ΟΙΚΙΣΤΩΝ

Πρώτο κεντρικό σημείο ορίου υψόμετος: Π.Δ. της 24.4.1985 (ΦΕΚ 181 Δ) ΑΡΤΙΣΤΗΙΑ α) 400 μ.

β) για υψόμετα που έχουν πλάτος α) επιβάθια και υψόμετος υψόμετος 400 μ.

Ελάχιστο πλάτος 40 μ.

Ελάχιστο ύψος 40 μ.

Ελάχιστο ύψος 400 μ.

ΜΕΤΕΤΕΛ. ΚΑΤΑΣΤΡΟΦΩΝ 0.1 με μέγιστο ύψος 0.2 υψόμετος. Για κτίσματα μέγιστο επιβάθια υψόμετος υψόμετος 400 μ.

ΜΕΤΕΤΕΛ. ΑΡΧΙΤΕΚΤΟΝ. ΟΡΘΟΔΟΜ. ΔΙΑ (2) υψόμετος 1.200 με

ΜΕΤΕΤΕΛ. ΥΠΟΣ. ΚΤΙΡΙΩΝ (1) υψόμετος 1.500 με

ΜΕΤΕΤΕΛ. ΥΠΟΣ. ΚΤΙΡΙΩΝ (2) υψόμετος 1.800 με

ΜΕΤΕΤΕΛ. ΥΠΟΣ. ΚΤΙΡΙΩΝ (3) υψόμετος 2.100 με

ΜΕΤΕΤΕΛ. ΥΠΟΣ. ΚΤΙΡΙΩΝ (4) υψόμετος 2.400 με

ΜΕΤΕΤΕΛ. ΥΠΟΣ. ΚΤΙΡΙΩΝ (5) υψόμετος 2.700 με

ΜΕΤΕΤΕΛ. ΥΠΟΣ. ΚΤΙΡΙΩΝ (6) υψόμετος 3.000 με

ΜΕΤΕΤΕΛ. ΥΠΟΣ. ΚΤΙΡΙΩΝ (7) υψόμετος 3.300 με

ΜΕΤΕΤΕΛ. ΥΠΟΣ. ΚΤΙΡΙΩΝ (8) υψόμετος 3.600 με

ΜΕΤΕΤΕΛ. ΥΠΟΣ. ΚΤΙΡΙΩΝ (9) υψόμετος 3.900 με

ΜΕΤΕΤΕΛ. ΥΠΟΣ. ΚΤΙΡΙΩΝ (10) υψόμετος 4.200 με

ΜΕΤΕΤΕΛ. ΥΠΟΣ. ΚΤΙΡΙΩΝ (11) υψόμετος 4.500 με

ΜΕΤΕΤΕΛ. ΥΠΟΣ. ΚΤΙΡΙΩΝ (12) υψόμετος 4.800 με

ΜΕΤΕΤΕΛ. ΥΠΟΣ. ΚΤΙΡΙΩΝ (13) υψόμετος 5.100 με

ΜΕΤΕΤΕΛ. ΥΠΟΣ. ΚΤΙΡΙΩΝ (14) υψόμετος 5.400 με

ΜΕΤΕΤΕΛ. ΥΠΟΣ. ΚΤΙΡΙΩΝ (15) υψόμετος 5.700 με

ΜΕΤΕΤΕΛ. ΥΠΟΣ. ΚΤΙΡΙΩΝ (16) υψόμετος 6.000 με

ΜΕΤΕΤΕΛ. ΥΠΟΣ. ΚΤΙΡΙΩΝ (17) υψόμετος 6.300 με

ΜΕΤΕΤΕΛ. ΥΠΟΣ. ΚΤΙΡΙΩΝ (18) υψόμετος 6.600 με

ΜΕΤΕΤΕΛ. ΥΠΟΣ. ΚΤΙΡΙΩΝ (19) υψόμετος 6.900 με

ΜΕΤΕΤΕΛ. ΥΠΟΣ. ΚΤΙΡΙΩΝ (20) υψόμετος 7.200 με

ΥΠΕΥΘΥΝΗ ΔΗΛΩΣΗ

Από το παρόν οικόπεδο δεν διέρχονται φυσικά όρια και γραμμές υψόμετος του δήμου της Δ.Ε.Η.

Ο μηχανικός

ΝΤΥΠΙΑΣ ΑΡΙΣΤΟΒΟΥΛΟΣ

Α. ΤΕΧΝΙΚΗ ΑΝΤΥΠΙΑ - Ο.Σ.Π.Θ.

ΛΟΣ Τ.Ε.Ε. ΑΡΧΙΤΕΚΤΟΝ. ΚΑΤΑΣΤΡΟΦΩΝ

ΠΛΑΤΩ ΤΟΥΛΙΑΤΩΝ - ΚΕΦ/ΝΙΑΣ

ΤΗΛ. (0674) 41451 - ΤΑΧ. ΚΩΔ. 28084

ΥΠΕΥΘΥΝΗ ΔΗΛΩΣΗ ΜΗΧΑΝΙΚΟΥ Ν. 651/77

Το υπό των στοιχείων (ΑΒΓ...ΡΑ) οικόπεδο έκτασης 4.893,93 τ.μ. ιδιοκτησίας Νικολάου Λυκού βρίσκεται στη θέση "ΒΟΥΝΤΕΡΑΤΟ" περ. Χαλκιερής του δημοτικού διαμερισμού Τουλιανών του δήμου Ερύσσου Κεφ/Νιας.

Το παρόν οικόπεδο εμπίπτει κατά το τμήμα (ΑΒΟΠΡΑ) εμβαδού 466,22 τ.μ. εντός των ορίων του οικισμού και σύμφωνα με τις ισχύουσες πολεοδομικές διατάξεις είναι αρμοστή κατά παρέκκλιση και μη οικοδομήσιμο, διότι αποτελεί προορισμού επί κατοικήσιμου χώρου.

Επίσης εμπίπτει και κατά το τμήμα (ΒΓΔ...ΟΒ) εμβαδού 4.427,71 τ.μ. εκτός των ορίων του οικισμού (έντος ζώνης) το οποίο είναι αρμοστή κατά κανόνα και οικοδομήσιμο και απέχει από την πλησιέστερη οχλή 650 μ.

ΙΑΝΟΥΑΡΙΟΣ 2003 Ο ΔΗΛΩΝ ΜΗΧΑΝΙΚΟΣ

ΝΤΥΠΙΑΣ ΑΡΙΣΤΟΒΟΥΛΟΣ

Α. ΤΕΧΝΙΚΗ ΑΝΤΥΠΙΑ - Ο.Σ.Π.Θ.

ΛΟΣ Τ.Ε.Ε. ΑΡΧΙΤΕΚΤΟΝ. ΚΑΤΑΣΤΡΟΦΩΝ

ΠΛΑΤΩ ΤΟΥΛΙΑΤΩΝ - ΚΕΦ/ΝΙΑΣ

ΤΗΛ. (0674) 41451 - ΤΑΧ. ΚΩΔ. 28084

ΤΕΧΝΙΚΟ ΓΡΑΦΕΙΟ

ΑΡΙΣΤΟΒΟΥΛΟΥ ΑΝΤΥΠΙΑ

ΒΟΛΗΤΙΚΟΥ ΜΕΧΑΝΙΚΟΥ Δ.Π.Θ.

ΜΑΓΓΑΝΟ δ/μου ΕΡΥΣΣΟΥ ΚΕΦ/ΝΙΑΣ ΤΗΛ. 2674041451

Ιδιοκτήτης: ΝΙΚΟΛΑΟΣ ΛΥΚΟΣ

Εγκρίσεις:

Εργο:

Θέση: "ΒΟΥΝΤΕΡΑΤΟ" περ. ΧΑΛΚΙΕΡΗΣ

Δημοτ. Διαμερ. ΤΟΥΛΙΑΤΩΝ

δ/μου ΕΡΥΣΣΟΥ ΚΕΦ/ΝΙΑΣ

Μελετητής: ΑΡΙΣΤΟΒΟΥΛΟΣ ΑΝΤΥΠΙΑΣ

Διπλ. πολ. μηχαν. Δ.Π.Θ.

Θεμα σχεδίου: ΤΟΠΟΓΡΑΦΙΚΟ ΔΙΑΓΡΑΜΜΑ

Αριθμός σχεδίου: T1

Κλίμακα: 1:200

Σφραγίδα

Χρονός μελέτης: ΙΑΝΟΥΑΡΙΟΣ 2003

Υπογραφή

ΑΡΙΣΤΟΒΟΥΛΟΣ

Α. ΤΕΧΝΙΚΗ ΑΝΤΥΠΙΑ - Ο.Σ.Π.Θ.

ΛΟΣ Τ.Ε.Ε. ΑΡΧΙΤΕΚΤΟΝ. ΚΑΤΑΣΤΡΟΦΩΝ

ΠΛΑΤΩ ΤΟΥΛΙΑΤΩΝ - ΚΕΦ/ΝΙΑΣ

ΤΗΛ. (0674) 41451 - ΤΑΧ. ΚΩΔ. 28084