

**ΑΡΧΙΤΕΚΤΟΝΙΚΟ ΓΡΑΦΕΙΟ**  
**ΛΙΒΕΡΗΣ ΣΤΑΜΑΤΗΣ**  
**ΑΡΧΙΤΕΚΤΟΝΑΣ ΜΗΧ/ΚΟΣ**

ΑΓ. ΛΑΖΑΡΟΥ 135  
 ΖΑΚΥΝΘΟΣ 26950 - 26574  
 FAX 26950-29279 e-mail: info@liveris.gr

**ΕΡΓΟΔΟΤΗΣ**  
**ΜΙΛΑΣΤΑΣ ΙΩΑΝΝΗΣ** του Κων/νου

**ΕΡΓΟ**  
 ΑΡΧΙΤΕΚΤΟΝΙΚΗ ΟΙΚΟΚΕΛΑΥ  
 ΣΕ ΕΙΣΑ 87

**ΘΕΣΗ ΕΡΓΟΥ**  
 ΝΟΜΟΣ ΖΑΚΥΝΘΟΥ ΔΗΜΟΣ ΑΡΤΕΜΙΣΙΩΝ  
 ΟΙΚΙΣΜΟΣ: ΑΙΑ ΑΓΙΟΣ ΛΕΩΝΤΑΣ  
 ΣΥΝΟΙΚΙΑ ΑΛΛΑΧΟΝΙΑΣ  
 ΟΜΟΣ: ΑΡΘΙΑΚΟΣ ΚΟΙΝΟΤΙΚΟΣ ΔΙΟΜΟΣ

**ΘΕΜΑ ΣΧΕΔΙΟΥ**  
 ΤΟΠΟΓΡΑΦΙΚΟ

**ΜΕΛΕΤΗΤΗΣ**  
 ΛΙΒΕΡΗΣ ΣΤΑΜΑΤΗΣ

**ΗΜΕΡΟΜΗΝΙΑ**  
 ΝΟΕΜΒΡΙΟΣ 2005

**ΚΑΜΑΚΑ**  
 1: 500

**ΑΡΙΘΜ. ΣΧΕΔΙΟΥ**  
 Μ.13

**ΣΦΡΑΓΙΔΑ**

Δρ. ΛΙΒΕΡΗΣ ΣΤΑΜΑΤΗΣ  
 ΑΡΧΙΤΕΚΤΟΝΙΚΟΣ ΜΗΧΑΝΙΚΟΣ  
 ΜΕΜΒ. ΤΕΕ ΑΝ. ΑΡΧ. ΠΕΡΙΟΧ. ΑΡΧ. ΑΝ. ΑΡΧ.  
 ΑΡΧΙΤΕΚΤΟΝΙΚΟ ΓΡΑΦΕΙΟ  
 ΑΓ. ΛΑΖΑΡΟΥ 135 - ΖΑΚΥΝΘΟΣ - ΠΑ. ΑΙ. 26574

Ομοσφραγισμένο  
 Γ. ΑΡΧΙΤΕΚΤΟΝΙΚΟ ΓΡΑΦΕΙΟ  
 ΑΓ. ΛΑΖΑΡΟΥ 135 - ΖΑΚΥΝΘΟΣ - ΠΑ. ΑΙ. 26574  
 ΑΡΧΙΤΕΚΤΟΝΙΚΟΣ ΜΗΧΑΝΙΚΟΣ  
 ΔΡ. ΛΙΒΕΡΗΣ ΣΤΑΜΑΤΗΣ

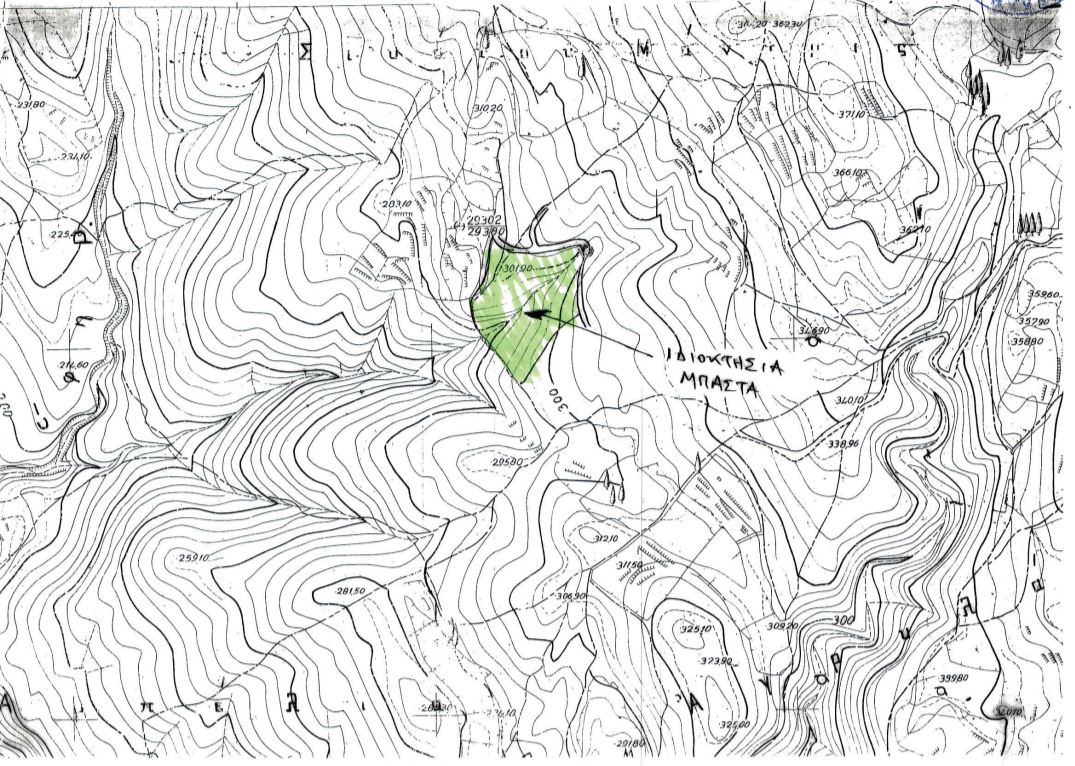

**ΕΜΒΛΑΘΟΝ ΟΙΚΟΚΕΛΑΥ**  
**18861.15 τ. μ.**

**ΣΥΝΤΕΤΑΓΜΕΝΟΣ ΚΟΥΡΥΘΩΝ ΣΕ ΕΙΣΑ 87**

at point X: 209655.0291	Y: 185230.1052	Z: 0.0000
at point X: 209626.9619	Y: 185233.1138	Z: 0.0000
at point X: 209621.9991	Y: 185200.6519	Z: 0.0000
at point X: 209617.0116	Y: 185183.3341	Z: 0.0000
at point X: 209592.2920	Y: 185156.1799	Z: 0.0000
at point X: 209599.4846	Y: 185129.7562	Z: 0.0000
at point X: 209664.3799	Y: 185054.4415	Z: 0.0000
at point X: 209645.0742	Y: 185054.4415	Z: 0.0000
at point X: 209738.4170	Y: 185122.8121	Z: 0.0000
at point X: 209744.5207	Y: 185127.6807	Z: 0.0000
at point X: 209746.7978	Y: 185158.8626	Z: 0.0000
at point X: 209740.3912	Y: 185165.8052	Z: 0.0000
at point X: 209751.0765	Y: 185205.6486	Z: 0.0000
at point X: 209751.0765	Y: 185205.6486	Z: 0.0000
at point X: 209750.8717	Y: 185223.6229	Z: 0.0000
at point X: 209750.8717	Y: 185223.6229	Z: 0.0000
at point X: 209729.1954	Y: 185221.4521	Z: 0.0000
at point X: 209714.4795	Y: 185217.6519	Z: 0.0000
at point X: 209645.2251	Y: 185224.2962	Z: 0.0000
at point X: 209630.6522	Y: 185240.1062	Z: 0.0000

**ΑΠΟΤΥΠΑ ΟΜΟΔΟΜΗΣ ΜΟΤΗΤΑ:**  
 Το ομοίωμα με στοιχεία ΑΕΙ... υπάρχει  
 και ομοίωμα 18861,15 τμ. (18861,15 τμ.)  
 Μόσχα λωσών επί της Αρτιάδας του  
 8/8 Αγίου Νεόνα. Ευφώνως εκτός των  
 ορίων ορίων ομοίωμα με την υψίτητα  
 υψίτητα Αγίου Ο. Ομοίωμα 6,5 τμ. (6,5 τμ.)  
 με τις συνθήκες του ΓΟΧ (ΠΔ 65/74)  
 - Ο ΑΝΘΩΝ -

**ΑΝΩΣΤΗ ΥΠΟΘΕΣΗ ΟΡΙΩΝ:**  
 Ο ομοίωμα ομοίωμα λωσών  
 Μόσχα ομοίωμα επί της ομοίωμα  
 υψίτητα ομοίωμα επί της ομοίωμα  
 υψίτητα ομοίωμα ομοίωμα  
 - Ο ΑΝΘΩΝ -

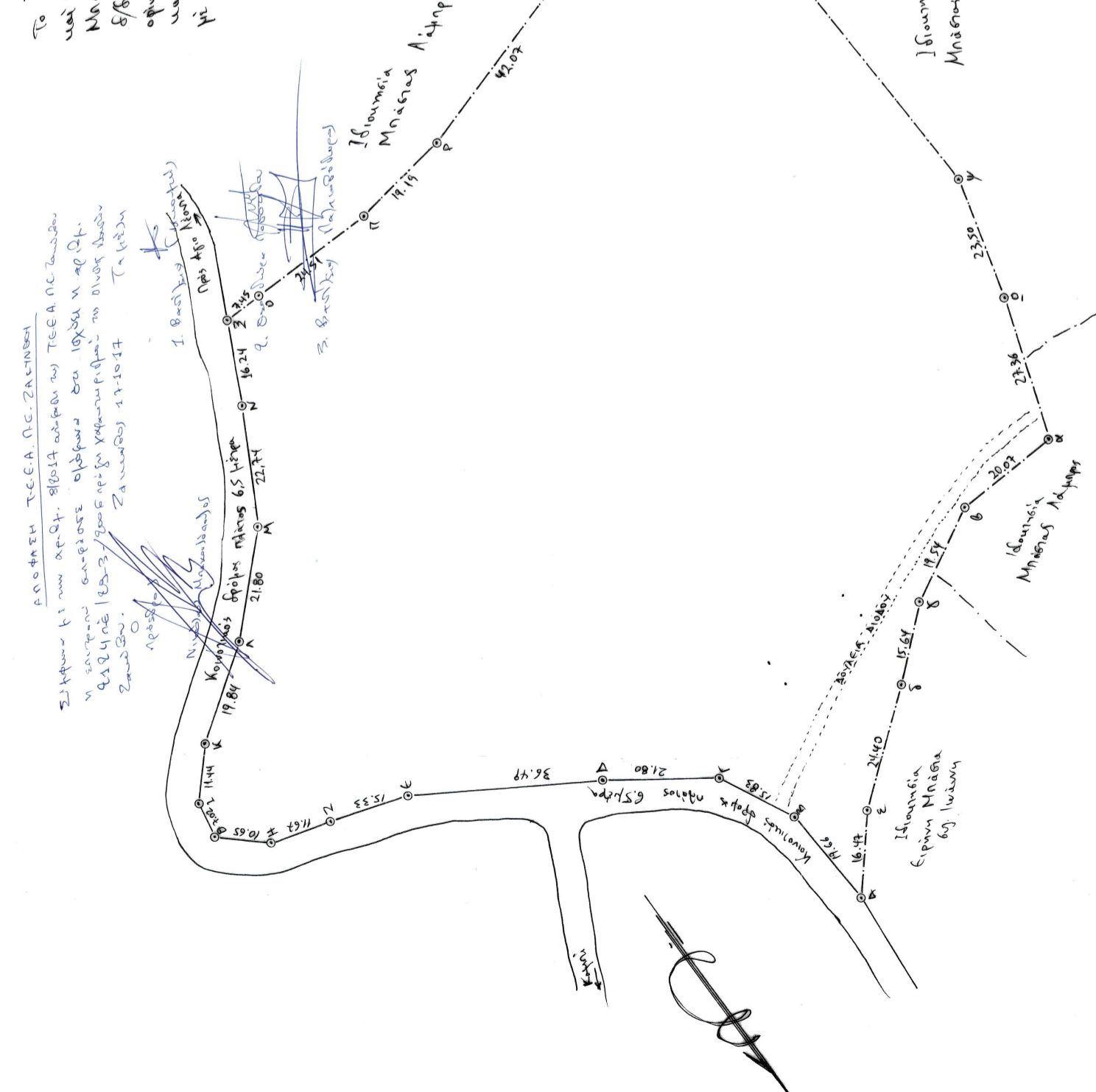

**Δ. ΛΙΒΕΡΗΣ ΣΤΑΜΑΤΗΣ**  
 ΑΡΧΙΤΕΚΤΟΝΙΚΟΣ ΜΗΧΑΝΙΚΟΣ  
 ΜΕΜΒ. ΤΕΕ ΑΝ. ΑΡΧ. ΠΕΡΙΟΧ. ΑΡΧ. ΑΝ. ΑΡΧ.  
 ΑΡΧΙΤΕΚΤΟΝΙΚΟ ΓΡΑΦΕΙΟ  
 ΑΓ. ΛΑΖΑΡΟΥ 135 - ΖΑΚΥΝΘΟΣ - ΠΑ. ΑΙ. 26574

Απόσπασμα από το ΓΟΧ (ΠΔ 65/74)  
 Ομοσφραγισμένο