"ΦΤΕΡΙΑΝΗ ΚΟΡΦΗ- ΑΓ. ΕΙΡΗΝΗ"- ΚΛΙΜΑΚΑ 1 : 200

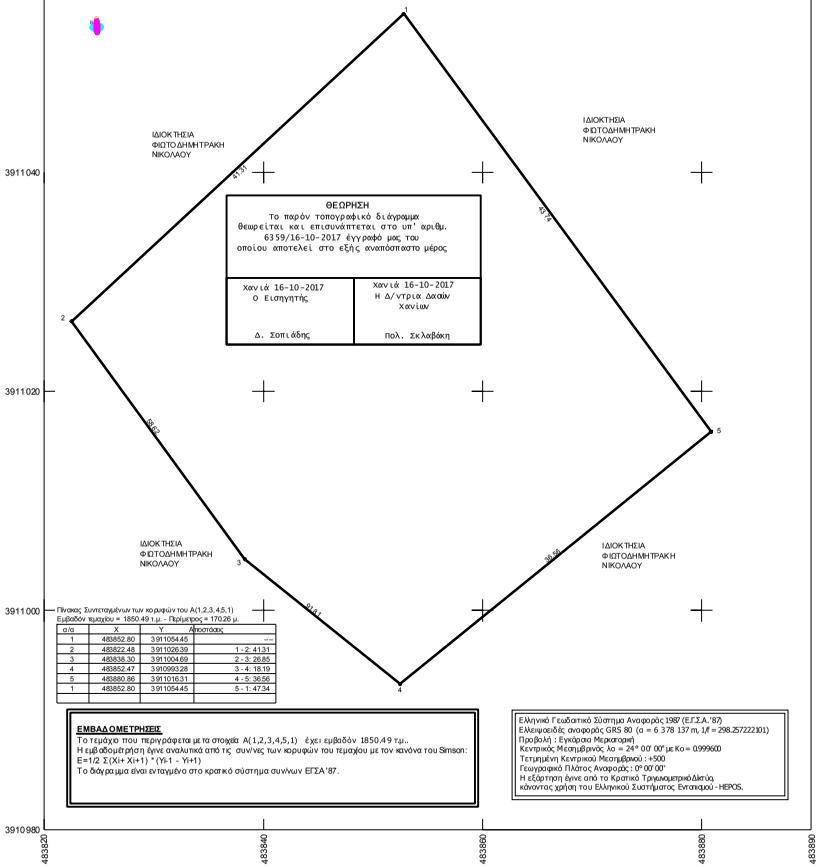

Πίνακας Συντεταγμένων των κορυφών του Α(1,2,3,4,5,1)
Εμβαδόν τεμαχίου = 1850.49 τ.μ. - Περίμετρος = 170.26 μ.

α/α	X	Y	Αποστάσεις
1	483852.80	3911054.45	---
2	483822.48	3911026.39	1 - 2: 41.31
3	483838.30	3911004.69	2 - 3: 26.85
4	483852.47	3910993.28	3 - 4: 18.19
5	483880.86	3911016.31	4 - 5: 36.58
1	483852.80	3911054.45	5 - 1: 47.34

ΕΜΒΑΔΟΜΕΤΡΗΣΕΙΣ
Το τεμάχιο που περιγράφεται με τα στοιχεία Α(1,2,3,4,5,1) έχει εμβαδόν 1850.49 τ.μ..
Η εμβαδομέτρηση έγινε αναλυτικά από τις συνν/νες των κορυφών του τεμαχίου με τον κανόνα του Simson:
E=1/2 Σ(Xi+ Xi+1) * (Yi-1 - Yi+1)
Το διάγραμμα είναι ενταγμένο στο κρατικό σύστημα συνν/νων ΕΓΣΑ'87.

Ελληνικό Γεωδαιτικό Σύστημα Αναφοράς 1987 (Ε.Γ.Σ.Α.'87)
Ελλειψοειδές αναφοράς GRS 80 (α = 6 378 137 m, 1/f = 298.257222101)
Προβολή : Εγκάρσια Μερκατορική
Κεντρικός Μεσημβρινός λο = 24° 00' 00" με Ko= 0.999600
Τετμημένη Κεντρικού Μεσημβρινού : +500
Γεωγραφικό Πλάτος Αναφοράς : 0° 00' 00"
Η εξάρτηση έγινε από το Κρατικό Τριγωνομετρικό Δίκτυό, κάνοντας χρήση του Ελληνικού Συστήματος Εντοπισμού - HEPOS.

Θέση τεμαχίου σε απόσπασμα χάρτη οικισμών Υ.ΔΟΜ. Χανίων,κλίμακας 1/50000. (Χάρτης οικισμών Αγ. Ειρήνης, Επανοχωρίου, Πρινέ).

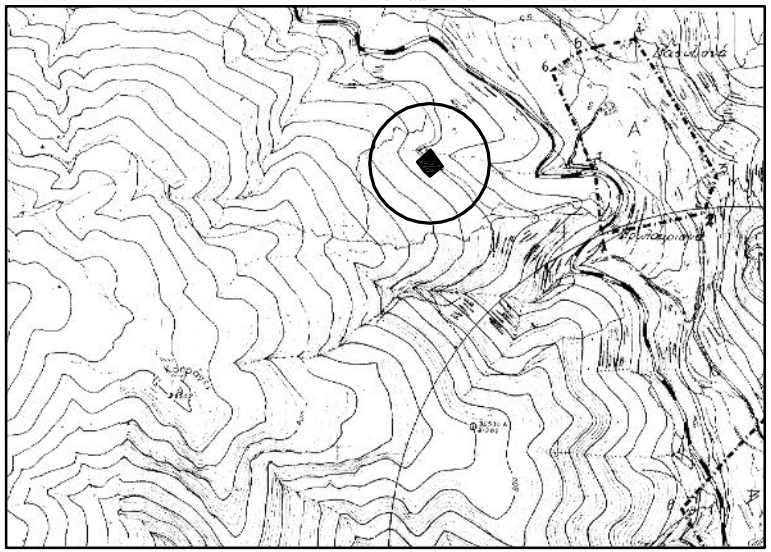

ΜΕΛΕΤΗΤΗΣ:	[redacted]
ΙΔΙΟΚΤΗΤΕΣ :	ΦΙΩΤΟΔΗΜΗΤΡΑΚΗΣ ΝΙΚΟΛΑΟΣ
ΘΕΣΗ ΕΡΓΟΥ:	"ΦΤΕΡΙΑΝΗ ΚΟΡΦΗ- ΑΓ. ΕΙΡΗΝΗ", ΕΚΤΟΣ ΤΟΥ ΟΙΚΙΣΜΟΥ ΑΓ. ΕΙΡΗΝΗΣ, ΤΟΠΙΚΗ ΚΟΙΝΟΤΗΤΑ ΕΠΑΝΟΧΩΡΙΟΥ, ΔΗΜΟΤΙΚΗ ΕΝΟΤΗΤΑ ΑΝΑΤΟΛΙΚΟΥ ΣΕΛΙΝΟΥ, ΔΗΜΟΥ ΚΑΝΤΑΝΟΥ-ΣΕΛΙΝΟΥ, ΠΕΡΙΦΕΡΕΙΑΚΗΣ ΕΝΟΤΗΤΑΣ ΧΑΝΙΩΝ.
ΕΡΓΟ:	ΜΕΛΕΤΗ ΣΤΑΥΛΙΚΩΝ ΕΓΚΑΤΑΣΤΑΣΕΩΝ
ΘΕΜΑ ΣΧΕΔΙΟΥ: ΤΟΠΟΓΡΑΦΙΚΟ ΔΙΑΓΡΑΜΜΑ	ΚΛΙΜΑΚΑ: 1 : 200 / ΑΡ.ΣΧΕΔΙΟΥ: **B8**
ΧΡΟΝΟΣ ΜΕΛΕΤΗΣ :	27/7/2017
ΣΦΡΑΓΙΔΑ - ΥΠΟΓΡΑΦΗ	

ΔΗΛΩΣΗ Ν. 651/77
Το τεμάχιο Α(1,2,3,4,5,1) με εμβαδόν 1850.49 τ.μ. , που περιγράφεται στο παρόν τοπογραφικό διάγραμμα, βρίσκεται στη θέση "Φτεριανή Κορφή- Αγ. Ειρήνη", εκτός του οικισμού της Αγ. Ειρήνης, στην Τοπική Κοινότητα των Επανοχωρίου, της δημοτικής ενότητας Ανατολικού Σελίνου, του Δήμου Καντάνου-Σελίνου, της Περιφερειακής ενότητας Χανίων. Οι συντεταγμένες των κορυφών του τεμαχίου Α αναφέρονται στο Ελληνικό Γεωδαιτικό Σύστημα Αναφοράς 1987 (ΕΓΣΑ'87). Δεν είναι άρτιο, οικοδομίσιμο και δεν εμπίπτει στις διατάξεις του Ν. 1337/83 τις σχετικές με εισφορά σε γη και χρήμα. Βρίσκεται εκτός ζωνών Σ.Χ.Ο.Α.Π., εκτός των ζωνών προστασίας αρχαιολογικών χώρων κατηγορίας Α&Β . Βρίσκεται εκτός της ζώνης του πανευρωπαϊκού δικτύου προστασίας των ειδών και των ενδιαιτημάτων τους Natura 2000. Απόσταση του τεμαχίου Α από τη θαλάσσα μεγαλύτερη των 9000 μ. Απόσταση του τεμαχίου Α από τον πλησιέστερο οικισμό της Αγ. Ειρήνης μεγαλύτερη των 300 μ.

ΧΑΝΙΑ 27/7/2017
Ο ΑΝΑΛΩΝ ΜΗΧΑΝΙΚΟΣ
ΓΕΩΡΓΙΟΣ ΜΑΥΡΑΚΑΚΗΣ
ΑΓΡ. ΤΟΠ. ΜΗΧΑΝΙΚΟΣ

ΔΗΛΩΣΗ ΙΔΙΟΚΤΗΤΗ (Ν. 4030/2011)
Ο παρακάτω υπογραφών δηλώνω ότι:
οι όμοροι ιδιοκτήτες καθώς και τα αρχικά και υλοποιημένα όρια του τεμαχίου, που περιγράφεται με τα σημεία Α(1,2,3,4,5,1) , έχει εμβαδόν 1850.49 τ.μ και βρίσκεται στη θέση "Φτεριανή Κορφή- Αγ. Ειρήνη", εκτός του οικισμού της Αγ. Ειρήνης, στην Τοπική Κοινότητα των Επανοχωρίου, της δημοτικής ενότητας Ανατολικού Σελίνου, του Δήμου Καντάνου-Σελίνου, της Περιφερειακής ενότητας Χανίων, υπεδείχθησαν από εμένα και ευθύναμαι για την ακρίβεια των δηλουμένων ορίων του τεμαχίου.

Χανιά, 27/7/2017
Ο Ιδιοκτήτης