

ΘΕΩΡΗΣΗ

Το παρόν τοπογραφικό διάγραμμα θεωρείται και επισυνάπτεται στο υπ' αριθμ. 6417/16-10-2017 έγγραφο μας του οποίου αποτελεί στο εξής αναπόσπαστο μέρος.

Χανιά 16-10-2017
Ο Εισηγητής
Δ. Δημητρίου

Χανιά 16-10-2017
Η Δ/ντρια Δασών Χανίων
Π. Σκλαβάκη

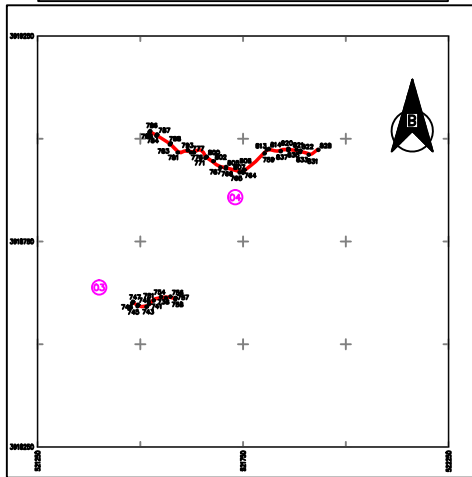

Καθίσκος: 01 Ε= 458,15 μ²				Καθίσκος: 04 Ε= 1882,74 μ²				797			
Κορυφές	X	Y	Πλευρές	Κορυφές	X	Y	Πλευρές	798			
737	521572,54	3918611,62	10,397	739	521802,09	3918961,95	28,935	800	521841,86	3918974,75	6,16
738	521562,20	3918612,65	11,56	740	521791,93	3918961,19	11,26	801	521848,20	3918974,25	8,85
739	521550,70	3918611,26	12,34	741	521773,45	3918935,78	9,87	802	521861,24	3918956,33	5,18
740	521538,54	3918609,17	6,73	742	521765,68	3918929,70	4,22	803	521865,66	3918951,64	14,49
741	521532,45	3918606,29	14,78	743	521762,19	3918927,32	15,79	804	521866,15	3918938,60	10,76
742	521523,53	3918594,52	9,43	744	521750,19	3918917,07	8,97	805	521895,78	3918933,79	12,83
743	521514,94	3918590,62	12,23	745	521741,55	3918917,77	35,17	806	521908,37	3918931,32	34,94
744	521502,80	3918589,10	10,39	746	521707,43	3918927,43	13,20	807	521941,96	3918925,73	7,00
745	521492,87	3918592,16	15,00	747	521694,48	3918929,92	11,70	808	521948,94	3918921,18	5,60
746	521480,16	3918600,14	3,79	748	521684,01	3918935,20	11,03	809	521953,33	3918924,65	12,79
747	521482,18	3918603,34	24,48	749	521675,31	3918941,99	14,46	810	521763,17	3918932,81	9,81
748	521494,55	3918595,82	9,01	750	521663,47	3918950,29	6,09	811	521770,90	3918938,86	10,99
749	521503,16	3918593,18	10,77	751	521658,27	3918951,46	13,99	812	521779,17	3918946,10	28,99
750	521513,84	3918596,51	7,81	752	521651,39	3918961,63	6,84	813	521799,37	3918966,89	10,63
751	521520,95	3918597,74	14,74	753	521646,46	3918970,37	4,14	814	521807,52	3918971,73	5,28
752	521529,85	3918609,49	8,26	754	521642,33	3918970,70	5,70	815	521812,59	3918975,16	4,96
753	521537,32	3918613,02	12,98	755	521636,90	3918968,96	7,27	816	521817,55	3918979,16	9,88
754	521550,12	3918615,22	12,12	756	521630,12	3918966,34	6,88	817	521827,04	3918972,42	5,60
755	521562,16	3918616,67	11,11	757	521623,24	3918966,34	8,56	818	521832,63	3918977,04	8,00
756	521573,21	3918615,57	12,98	758	521614,89	3918968,21	7,73	819	521840,46	3918971,64	6,47
757	521585,83	3918612,51	4,00	759	521607,17	3918968,02	8,88	820	521846,70	3918975,36	13,18
758	521584,89	3918608,62	12,71	760	521598,96	3918964,35	8,16	821	521860,06	3918979,99	19,90
				761	521590,63	3918966,31	11,23	822	521879,83	3918973,45	9,68
				762	521582,69	3918974,25	16,21	823	521889,17	3918970,91	18,98
				763	521571,32	3918985,81	38,75	824	521907,57	3918966,26	3,65
				764	521538,73	3919006,76	18,90	825	521910,84	3918964,63	3,25
				765	521521,86	3919015,27	3,94	826	521914,05	3918966,12	3,28
				766	521513,63	3919016,79	39,13	827	521917,19	3918965,11	16,96
				767	521507,72	3919010,24	39,40	828	521930,18	3918976,01	4,12
				768	521497,88	3918998,93	16,64	829	521932,86	3918972,88	17,78
				769	521485,13	3918977,07	10,68	830	521919,17	3918961,54	5,05
				770	521492,66	3918969,94	6,07	831	521914,35	3918960,02	4,83
				771	521508,16	3918964,96	8,44	832	521909,61	3918960,77	3,84
				772	521606,27	3918972,00	9,03	833	521906,17	3918962,49	19,59
				773	521615,19	3918972,22	8,61	834	521888,15	3918967,04	9,42
				774	521623,69	3918970,14	5,69	835	521879,07	3918969,52	19,31
				775	521629,37	3918970,34	6,64	836	521859,89	3918971,78	12,60
				776	521635,37	3918972,73	6,61	837	521847,30	3918971,38	6,13
								838	521841,19	3918969,75	6,47
								839	521832,90	3918968,01	6,57
								840	521826,14	3918968,46	9,74
								841	521816,99	3918971,16	3,83
								842	521813,15	3918971,16	3,87
									521809,43	3918970,30	8,27

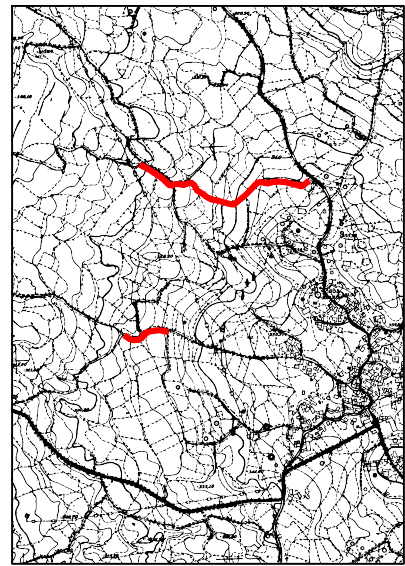

Ανάσπαση χάρτη Γ.Υ.Σ. κλίμακας 1:5.000

ΕΛΛΗΝΙΚΗ ΔΗΜΟΚΡΑΤΙΑ ΝΟΜΟΣ ΧΑΝΙΩΝ ΔΗΜΟΣ ΑΓΙΟΚΟΡΩΝΟΥ ΤΜΗΜΑ ΤΕΧΝΙΚΩΝ ΥΠΗΡΕΣΙΩΝ	
ΕΡΓΟ:	ΜΕΛΕΤΗΣ ΒΕΛΤΙΩΣΗΣ ΟΔΟΠΟΙΑΣ ΑΣΦΑΛΤΟΣΤΡΩΣΕΙΣ-ΤΣΙΜΕΝΟΣΤΡΩΣΕΙΣ ΔΡΟΜΩΝ ΔΗΜΟΥ ΑΓΙΟΚΟΡΩΝΑ
ΘΕΣΗ:	ΕΚΤΟΣ ΟΙΚΙΣΜΟΥ
ΣΥΝΤΑΞΗ:	ΕΥΑΓΓΕΛΙΑ ΚΑΣΤΡΩΝΗΚΗ ΠΟΛΙΤΙΚΟΣ ΜΗΧΑΝΙΚΟΣ
ΣΕΜΑ ΣΧΕΔΙΟΥ:	ΑΠΟΤΥΠΩΣΗ ΟΔΩΝ
#PLOT:	
ΚΑΙΜΑΚΑ:	1:5.000 Ιούλιος 2016
ΣΥΝΤΑΞΘΗΚΕ	ΘΕΩΡΗΘΗΚΕ Η ΠΡΟΣΤΑΜΕΝΗ Τ.Υ.Δ.Α.
ΕΥΑΓΓΕΛΙΑ ΚΑΣΤΡΩΝΗΚΗ ΠΟΛΙΤΙΚΟΣ ΜΗΧΑΝΙΚΟΣ, MSc	ΕΥΑΓΓΕΛΙΑ ΚΑΣΤΡΩΝΗΚΗ ΠΟΛΙΤΙΚΟΣ ΜΗΧΑΝΙΚΟΣ, MSc