

ΘΕΩΡΗΣΗ

Το παρόν τοπογραφικό διάγραμμα θεωρείται και επισυνάπτεται στο υπ' αριθμ. 5471/16-10-2017 έγγραφό μας του οποίου αποτελεί στο εξής αναπόσπαστο μέρος.

Χανιά 17-10-2017 Χανιά 17-10-2017
 Ο Εισηγητής Η Δ/τρια Δασών Χανίων
 Δ. Δημητρίου Π. Σκλαβάκη

ΠΙΝΑΚΑΣ ΣΥΝΤΕΤΑΓΜΕΝΩΝ ΚΟΡΥΦΩΝ

| Α/Α | X | Y |
|-----|-----------|------------|
| 1 | 513205.00 | 3914020.00 |
| 2 | 513205.00 | 3914025.00 |
| 3 | 513205.00 | 3914030.00 |
| 4 | 513205.00 | 3914035.00 |
| 5 | 513205.00 | 3914040.00 |
| 6 | 513205.00 | 3914045.00 |
| 7 | 513205.00 | 3914050.00 |
| 8 | 513205.00 | 3914055.00 |
| 9 | 513205.00 | 3914060.00 |
| 10 | 513205.00 | 3914065.00 |
| 11 | 513205.00 | 3914070.00 |
| 12 | 513205.00 | 3914075.00 |
| 13 | 513205.00 | 3914080.00 |
| 14 | 513205.00 | 3914085.00 |
| 15 | 513205.00 | 3914090.00 |
| 16 | 513205.00 | 3914095.00 |
| 17 | 513205.00 | 3914100.00 |
| 18 | 513205.00 | 3914105.00 |
| 19 | 513205.00 | 3914110.00 |
| 20 | 513205.00 | 3914115.00 |
| 21 | 513205.00 | 3914120.00 |
| 22 | 513205.00 | 3914125.00 |
| 23 | 513205.00 | 3914130.00 |
| 24 | 513205.00 | 3914135.00 |
| 25 | 513205.00 | 3914140.00 |
| 26 | 513205.00 | 3914145.00 |
| 27 | 513205.00 | 3914150.00 |
| 28 | 513205.00 | 3914155.00 |
| 29 | 513205.00 | 3914160.00 |
| 30 | 513205.00 | 3914165.00 |
| 31 | 513205.00 | 3914170.00 |
| 32 | 513205.00 | 3914175.00 |
| 33 | 513205.00 | 3914180.00 |
| 34 | 513205.00 | 3914185.00 |
| 35 | 513205.00 | 3914190.00 |
| 36 | 513205.00 | 3914195.00 |
| 37 | 513205.00 | 3914200.00 |
| 38 | 513205.00 | 3914205.00 |
| 39 | 513205.00 | 3914210.00 |
| 40 | 513205.00 | 3914215.00 |
| 41 | 513205.00 | 3914220.00 |
| 42 | 513205.00 | 3914225.00 |
| 43 | 513205.00 | 3914230.00 |
| 44 | 513205.00 | 3914235.00 |
| 45 | 513205.00 | 3914240.00 |
| 46 | 513205.00 | 3914245.00 |
| 47 | 513205.00 | 3914250.00 |
| 48 | 513205.00 | 3914255.00 |
| 49 | 513205.00 | 3914260.00 |
| 50 | 513205.00 | 3914265.00 |
| 51 | 513205.00 | 3914270.00 |
| 52 | 513205.00 | 3914275.00 |
| 53 | 513205.00 | 3914280.00 |
| 54 | 513205.00 | 3914285.00 |
| 55 | 513205.00 | 3914290.00 |
| 56 | 513205.00 | 3914295.00 |
| 57 | 513205.00 | 3914300.00 |
| 58 | 513205.00 | 3914305.00 |
| 59 | 513205.00 | 3914310.00 |
| 60 | 513205.00 | 3914315.00 |
| 61 | 513205.00 | 3914320.00 |
| 62 | 513205.00 | 3914325.00 |
| 63 | 513205.00 | 3914330.00 |
| 64 | 513205.00 | 3914335.00 |
| 65 | 513205.00 | 3914340.00 |
| 66 | 513205.00 | 3914345.00 |
| 67 | 513205.00 | 3914350.00 |
| 68 | 513205.00 | 3914355.00 |
| 69 | 513205.00 | 3914360.00 |
| 70 | 513205.00 | 3914365.00 |
| 71 | 513205.00 | 3914370.00 |
| 72 | 513205.00 | 3914375.00 |
| 73 | 513205.00 | 3914380.00 |
| 74 | 513205.00 | 3914385.00 |
| 75 | 513205.00 | 3914390.00 |
| 76 | 513205.00 | 3914395.00 |
| 77 | 513205.00 | 3914400.00 |
| 78 | 513205.00 | 3914405.00 |
| 79 | 513205.00 | 3914410.00 |
| 80 | 513205.00 | 3914415.00 |
| 81 | 513205.00 | 3914420.00 |
| 82 | 513205.00 | 3914425.00 |
| 83 | 513205.00 | 3914430.00 |
| 84 | 513205.00 | 3914435.00 |
| 85 | 513205.00 | 3914440.00 |
| 86 | 513205.00 | 3914445.00 |
| 87 | 513205.00 | 3914450.00 |
| 88 | 513205.00 | 3914455.00 |
| 89 | 513205.00 | 3914460.00 |
| 90 | 513205.00 | 3914465.00 |
| 91 | 513205.00 | 3914470.00 |
| 92 | 513205.00 | 3914475.00 |
| 93 | 513205.00 | 3914480.00 |
| 94 | 513205.00 | 3914485.00 |
| 95 | 513205.00 | 3914490.00 |
| 96 | 513205.00 | 3914495.00 |
| 97 | 513205.00 | 3914500.00 |
| 98 | 513205.00 | 3914505.00 |
| 99 | 513205.00 | 3914510.00 |
| 100 | 513205.00 | 3914515.00 |

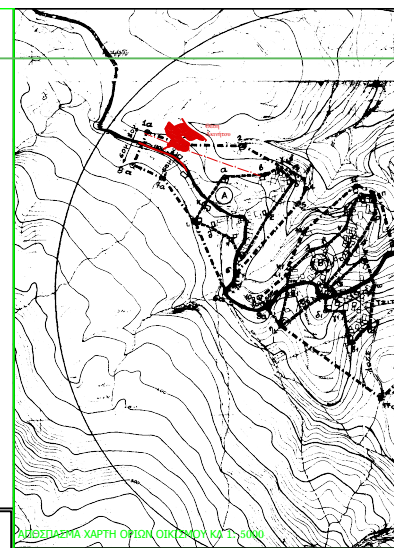

Επιμέλεια: Αρμάκης Γ.Δ.Σ., 14/5/11, 28/5/2019 κ.α.
 Τμήμα Γεωμ. Γραμμ. Γ.Δ.Σ., 14/5/11, 28/5/2019 κ.α.
 Τμήμα Γεωμ. Γραμμ. Γ.Δ.Σ., 14/5/11, 28/5/2019 κ.α.

ΑΡΧΙΤΕΚΤΟΝΙΚΗ
 ΟΡΓΑΝΙΣΜΟΣ
 ΟΡΓΑΝΙΣΜΟΣ ΑΡΧΙΤΕΚΤΟΝΙΚΗΣ ΚΑΙ ΠΛΑΝΟΤΕΧΝΙΚΗΣ ΕΡΕΥΝΑΣ ΚΑΙ ΣΧΕΔΙΑΣΜΟΥ
 Διεύθυνση: Αρμάκης Γ.Δ.Σ., 14/5/11, 28/5/2019 κ.α.

Πολεοδομική
 ΟΡΓΑΝΙΣΜΟΣ
 ΟΡΓΑΝΙΣΜΟΣ ΑΡΧΙΤΕΚΤΟΝΙΚΗΣ ΚΑΙ ΠΛΑΝΟΤΕΧΝΙΚΗΣ ΕΡΕΥΝΑΣ ΚΑΙ ΣΧΕΔΙΑΣΜΟΥ
 Διεύθυνση: Αρμάκης Γ.Δ.Σ., 14/5/11, 28/5/2019 κ.α.

ΟΡΓΑΝΙΣΜΟΣ
 ΟΡΓΑΝΙΣΜΟΣ ΑΡΧΙΤΕΚΤΟΝΙΚΗΣ ΚΑΙ ΠΛΑΝΟΤΕΧΝΙΚΗΣ ΕΡΕΥΝΑΣ ΚΑΙ ΣΧΕΔΙΑΣΜΟΥ
 Διεύθυνση: Αρμάκης Γ.Δ.Σ., 14/5/11, 28/5/2019 κ.α.

ΟΡΓΑΝΙΣΜΟΣ
 ΟΡΓΑΝΙΣΜΟΣ ΑΡΧΙΤΕΚΤΟΝΙΚΗΣ ΚΑΙ ΠΛΑΝΟΤΕΧΝΙΚΗΣ ΕΡΕΥΝΑΣ ΚΑΙ ΣΧΕΔΙΑΣΜΟΥ
 Διεύθυνση: Αρμάκης Γ.Δ.Σ., 14/5/11, 28/5/2019 κ.α.

ΟΡΓΑΝΙΣΜΟΣ
 ΟΡΓΑΝΙΣΜΟΣ ΑΡΧΙΤΕΚΤΟΝΙΚΗΣ ΚΑΙ ΠΛΑΝΟΤΕΧΝΙΚΗΣ ΕΡΕΥΝΑΣ ΚΑΙ ΣΧΕΔΙΑΣΜΟΥ
 Διεύθυνση: Αρμάκης Γ.Δ.Σ., 14/5/11, 28/5/2019 κ.α.

ΟΡΓΑΝΙΣΜΟΣ
 ΟΡΓΑΝΙΣΜΟΣ ΑΡΧΙΤΕΚΤΟΝΙΚΗΣ ΚΑΙ ΠΛΑΝΟΤΕΧΝΙΚΗΣ ΕΡΕΥΝΑΣ ΚΑΙ ΣΧΕΔΙΑΣΜΟΥ
 Διεύθυνση: Αρμάκης Γ.Δ.Σ., 14/5/11, 28/5/2019 κ.α.

ΜΕΛΕΤΗΤΗΣ: **ΑΝΔΡΕΑΣ ΑΓΙΟΣΤΟΛΟΣ**

ΕΡΓΟΔΟΤΗΣ: **ΚΩΣΤΑΚΗΣ ΙΩΣΗΦ**

ΘΕΣΗ: **ΕΝΤΟΣ ΤΟΥ ΟΙΚΙΣΜΟΥ ΤΖΙΤΖΙΦΕ - Δ.Ε. ΦΡΕ ΔΗΜΟΣ ΑΠΟΚΟΡΩΝΟΥ**

ΘΕΜΑ: **ΤΟΠΟΓΡΑΦΙΚΟ ΔΙΑΓΡΑΜΜΑ**

ΑΡ.ΣΧ **1/1**
ΚΑΙΜΑΚΑ
1:500
 ΙΣΟΔΙΑΣΤΑΣΗ -

ΧΡΟΝΟΣ ΜΕΛΕΤΗΣ: **ΙΟΥΝΙΟΣ 2017**

ΣΦΡΑΓΙΔΑ: _____ ΘΕΩΡΗΣΗ: _____