

ΥΠΟΜΝΗΜΑ
ΕΛΙΑ
ΞΕΡΟΛΟΙΦΙΑ
ΟΡΙΑ

ΘΕΩΡΗΘΗΚΕ  
 Σύμφωνα με την αρ. 806/13.12.06  
 πράξη δημοσίευσης της Α.Υ.Π.Σ.  
 Αποφ. Επιμελητή, του οποίου  
 αποτελεί αναπόσπαστο μέρος  
 η παρούσα Διάταξη.  
 13.12.06  
 Ο Γενικός Διευθυντής

ΙΔΙΟΚΤΗΣΙΑ ΚΛΗΡΟΝΟΜΩΝ  
 ΓΕΡΑΣΙΜΟΥ ΔΕΥΤΕΡΑΙΟΥ

Το παρόν τοπογραφικό διάγραμμα αποτελεί αναπόσπαστο  
 μέρος της αριθμ. 5/2017 απόφασης της Τεχνικής  
 Επιτροπής Εξέτασης υποέργων Π.Ε. Κεφαλονιάς  
 Ο ΠΡΑΞΙΜΑΤΕΑΣ Ο ΠΡΟΕΔΡΟΣ ΤΑ ΜΕΛΗ

11 Κ. ΚΟΥΜΑΡΙΩΤΗΣ  
 21 Κ. ΚΟΥΜΑΡΙΩΤΗΣ  
 31 Α. ΚΑΛΑΒΑ  
 Π.Ε. ΠΟΛΙΤΙΚΟΣ ΜΗΧ/ΚΟΣ

E= 4142,47 τ.μ.

ΙΔΙΟΚΤΗΣΙΑ ΑΓΝΩΣΤΟΥ

ΙΔΙΟΚΤΗΣΙΑ ΚΛΗΡΟΝΟΜΩΝ  
 Γ. ΣΟΛΩΜΟΥ

Η Εμβαδομέτρηση πραγματοποιήθηκε με γεωδατικό σταθμό, GTS290-topcon.  
 Το προκύπτοντων εμβαδών, είναι:

ΔΗΛΩΣΗ Ν. 651/77

Η κάτωθι υπογεγραμμένη μηχανικός δηλώνω υπεύθυνα τα εξής:  
 1. Το οικόπεδο με στοιχεία και εμβαδόν που αναγράφονται στο παρακάτω  
 σχέδιο βρίσκεται εκτός του οικισμού Χαλιωτών, και είναι άρτιο και  
 οικοδομήσιμο σύμφωνα με τις ισχύουσες πολεοδομικές διατάξεις.  
 2. Δεν διέρχονται καλώδια υψηλής και μέσης τάσεως επάνω από το οικόπεδο.

Σάμη Μάιος 2006

Η δηλούσα

*(Signature)*

ΥΠΕΥΘΥΝΗ ΔΗΛΩΣΗ ΙΔΙΟΚΤΗΤΗ ΥΛΟΠΟΙΗΣΗΣ ΟΡΙΩΝ

Ο υπογράφων ιδιοκτήτης του παρόντος με στοιχεία  
 Α.Β.Γ., Ν.Ξ.Α οικόπεδου δηλώνω υπεύθυνα ότι τα όρια που έχω υποδείξει  
 και υλοποιήσει σ' αυτό, όπως φαίνονται στο παρόν διάγραμμα, είναι ορθά.

Ο δηλών

*(Signature)*

ΑΠΟΣΠΑΣΜΑ ΧΑΡΤΗ 1/5000

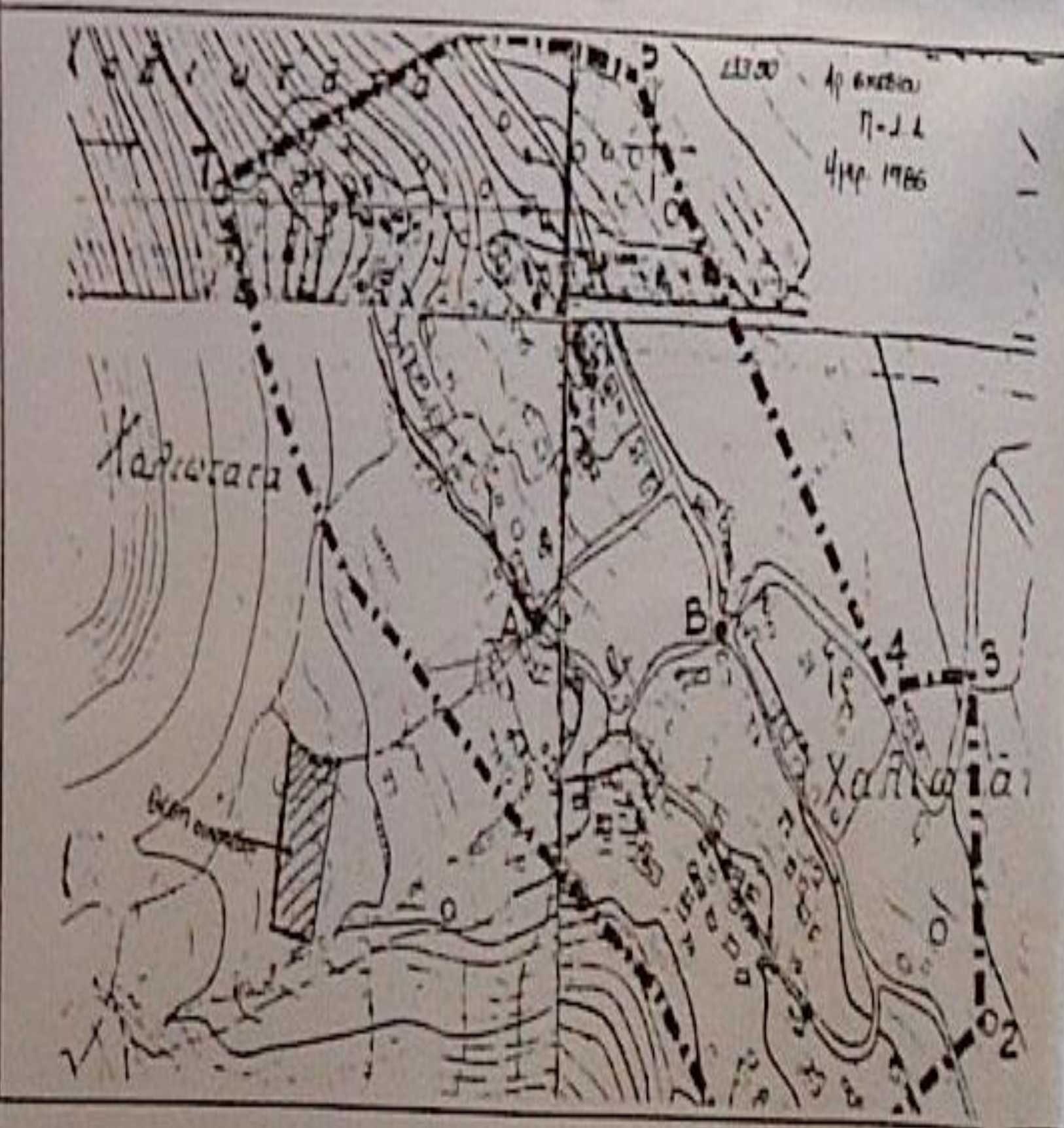

ΟΡΟΙ ΔΟΜΗΣΗΣ

Π.Δ. της 24-31/5-1985 (Φ.Ε.Κ 270 Δ')

ΕΜΒΑΔΟΝ: 4000 τ.μ. (παρεκλίσεις για :2000 τ.μ., 1200τ.μ.,  
 ΚΑΛΥΨΗ: 200 τ.μ.  
 ΔΟΜΗΣΗ: 200 τ.μ.  
 ΜΕΓ. ΥΨΟΣ: 7.50μ + ύψος της υποχρεωτικής στέγης (1,20μ)  
 ΑΠΟΣΤΑΣΗ ΑΠΟ ΟΡΙΑ: Δ=15 μ.

ΜΕΛΕΤΕΣ-ΕΠΙΒΛΕΨΕΙΣ-ΚΑΤΑΣΚΕΥΕΣ  
**ΝΑΣΤΑΤΟΥ Α. ΧΡΥΣΗ**  
 ΔΙΠΛ. ΠΟΛΙΤΙΚΟΣ ΜΗΧΑΝΙΚΟΣ  
 Μ. ΑΛΕΞΑΝΔΡΟΥ 30 ΣΑΜΗ ΚΕΦΑΛΟΝΙΑ  
 ΤΗΛ. 26740-22716 6936950393 e-mail: nastatoua@yahoο.gr

ΕΡΓΟ: **ΤΟΠΟΓΡΑΦΙΚΗ ΑΠΟΤΥΠΩΣΗ**

ΕΡΓΟΔΟΤΗΣ: ΔΕΥΤΕΡΑΙΟΥ ΒΑΣΙΛΙΚΗ

ΘΕΣΗ: Δ.Δ. ΧΑΛΙΩΤΑΤΑ

**ΤΟΠΟΓΡΑΦΙΚΟ**

ΚΑΙΜΑΚΑ: 1/250 ΗΜΕΡΟΜΗΝΙΑ: ΑΠΡΙΛΙΟΣ 2006

ΜΕΛΕΤΗΤΗΣ: **ΝΑΣΤΑΤΟΥ Α. ΧΡΥΣΗ**  
 ΔΙΠΛ. ΠΟΛΙΤΙΚΟΣ ΜΗΧΑΝΙΚΟΣ

ΥΠΟΓΡΑΦΗ-ΣΦΡΑΓΙΔΑ: ΘΕΩΡΗΣΗ ΠΟΛΕΟΔΟΜ

**ΝΑΣΤΑΤΟΥ Α. ΧΡΥΣΗ**  
 ΔΙΠΛΩΜΑΤΟΥΧΟΣ ΠΟΛΙΤΙΚΟΣ ΜΗΧΑΝΙΚΟΣ  
 ΠΟΛΥΤΕΧΝΙΚΗΣ ΣΧΟΛΗΣ ΛΑΜΙΟΥ ΠΑΤΡΩΝ  
 ΜΕΛΟΣ Τ.Ε.Ε. ΑΡ. ΜΗΤΡΩΟΥ 96643  
 Μ. ΑΛΕΞΑΝΔΡΟΥ 30 ΣΑΜΗ ΚΕΦΑΛΟΝΙΑ  
 ΤΗΛ. 26740 22716 - ΚΙΝ. 6936950393  
 Α.Φ.Μ. 114027005 ΔΟΥ ΑΡΓΟΣΥΡΑΙΟΥ