

**ΕΜΒΛΟΜΕΤΡΗΣΗ ΓΗΠΕΔΟΥ**

Με τη βοήθεια των ορθογώνιων συντεταγμένων των κορυφών του

ΕΠΙΧΕΙΡ	X	Y	ΜΗΚΟΣ
1	1.60	51.34	12.06
2	10.87	43.63	8.48
3	18.04	39.10	8.26
4	21.55	33.92	7.40
5	23.04	26.67	20.47
6	24.00	8.22	8.11
7	30.34	1.16	13.69
8	45.82	-1.37	12.09
9	57.77	0.52	11.99
10	68.69	5.48	10.40
11	77.87	10.35	17.36
12	90.96	21.75	22.06
13	105.79	38.09	18.44
14	119.07	50.89	24.43
15	138.84	67.65	15.65
16	141.26	82.66	18.35
17	153.07	96.70	30.80
18	177.70	115.19	20.95
19	193.72	128.70	14.19
20	203.96	138.53	15.87
21	210.73	152.88	13.24
22	218.75	163.41	12.96
23	229.04	171.30	16.61
24	240.47	183.34	17.02
25	228.92	195.85	22.59
26	218.22	216.32	15.50
27	203.02	233.03	31.72
28	187.98	229.30	25.48
29	160.61	213.27	32.28
30	138.57	200.48	51.67
31	115.23	178.19	47.80
32	81.29	139.23	31.02
33	51.66	101.98	40.19
34	29.56	80.22	
1	1.60	51.34	

$E = 1/2 \sum (X_i + X_{i+1})(Y_i - Y_{i+1})$   
 $E = 22462.43 \mu^2$

Το παρόν τοπογραφικό διάγραμμα αποτελεί αναπόσπαστο μέρος της από 12/2017 διαφοράς της Τεχνικής Επιτροπής Εξέτασης αντιστάσεων Π.Ε. Κεφαλληνίας Ο ΠΡΟΪΚΤΑΣ Ο ΠΡΟΪΚΤΑΣ ΤΑΜΕΥΗ

Σ. ΚΟΥΝΗΡΙΣΤΩ  
 Β. ΓΙΑΝΝΑΚΗ  
 ΔΑΣΟΛΟΓΟΣ  
 Α. ΚΑΚΑΒΑ  
 Π.Ε. ΠΟΛΙΤΙΚΩΝ ΜΗΧ/ΚΩΝ

ΙΔΙΟΚΤΗΣΙΑ ΔΙΟΝΥΣΙΟΥ ΣΠΥΡΙΔΩΝ ΤΖΑΝΕΤΑΤΑ

$E = 22.462,43 \mu^2$

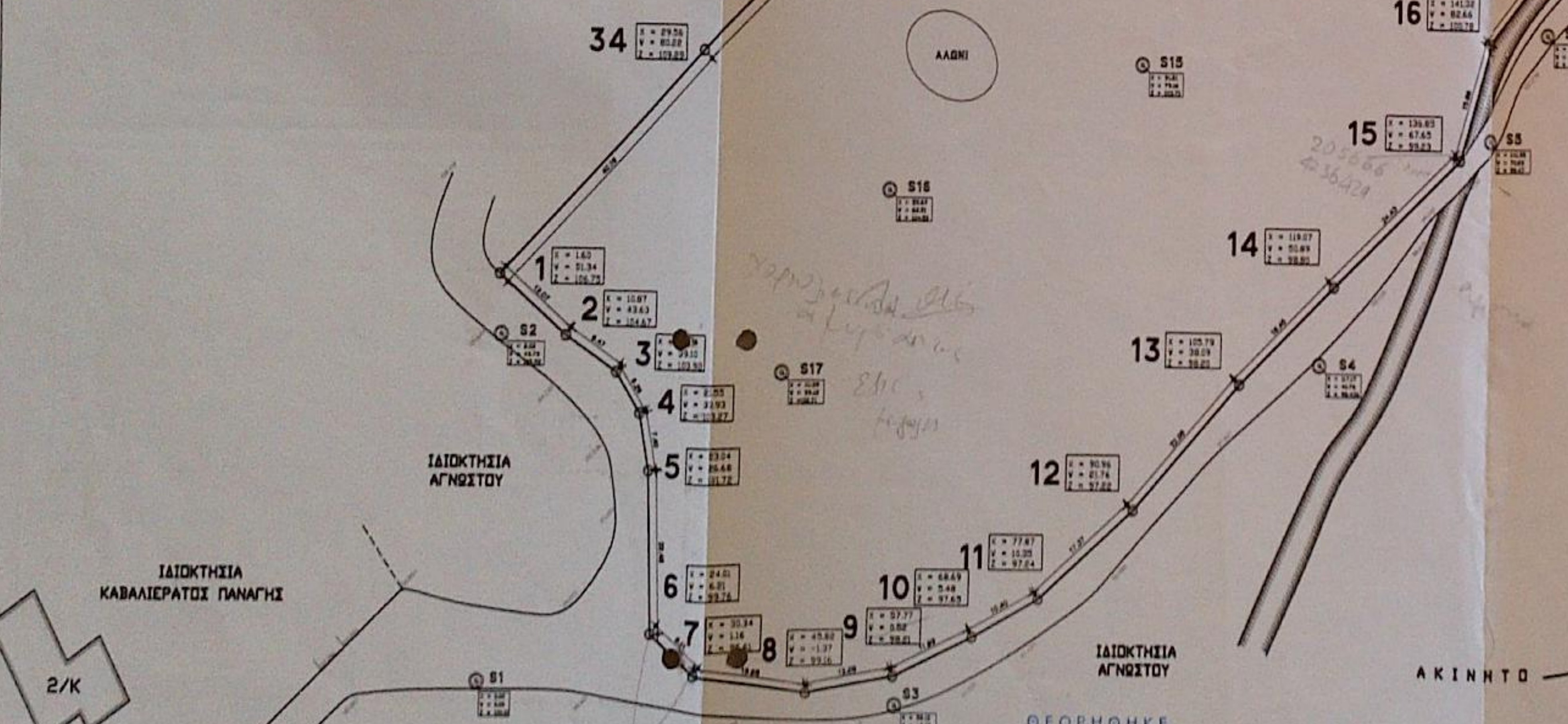

ΘΕΩΡΗΘΗΚΕ Σφραγίδα με την αρ. 59425-1-07 πρῶτη χαρακτηρισμού της Δ.νσης Δασών Κεφαλληνίας, του οποίου αποτελεί αναπόσπαστο μέρος.

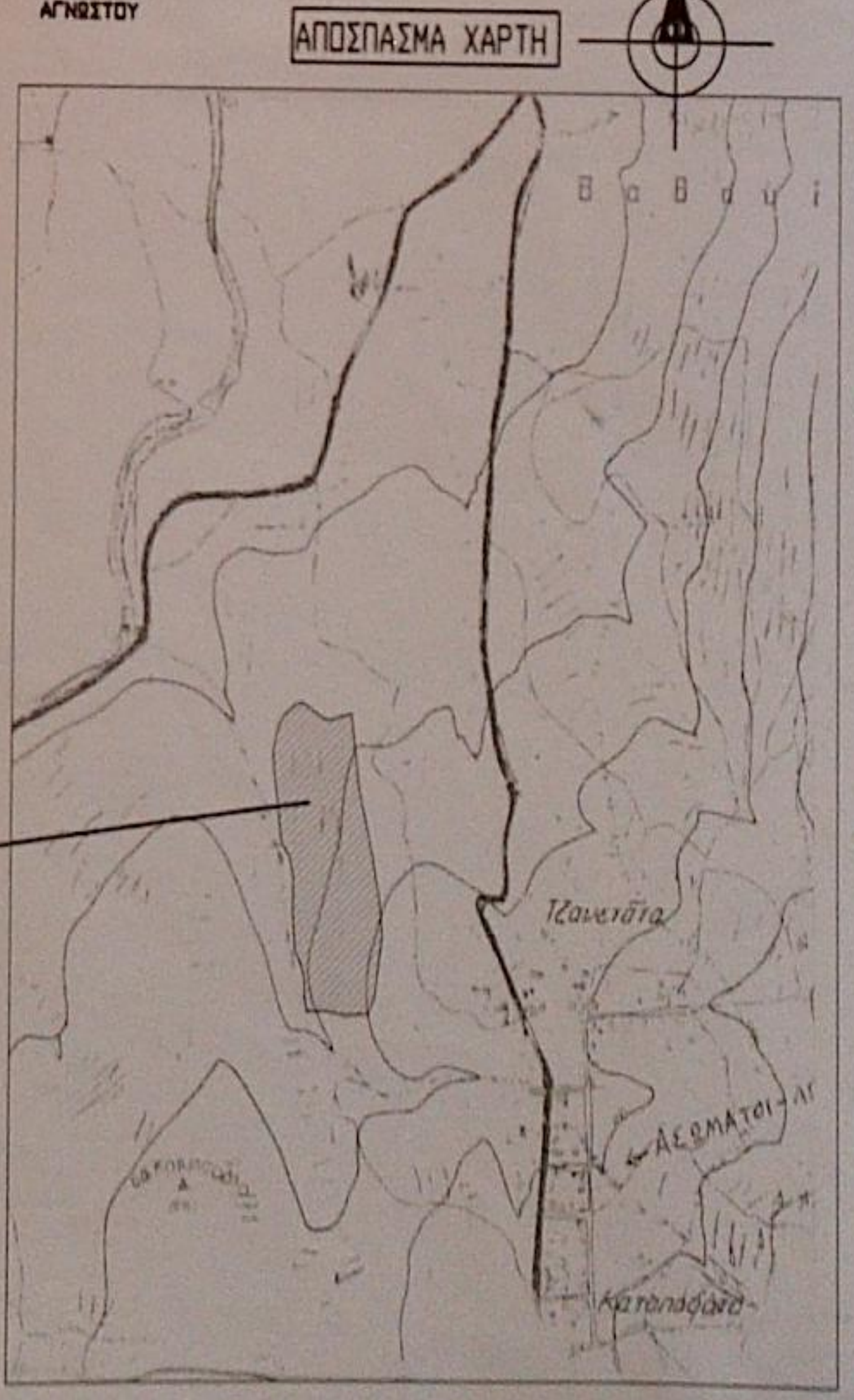

**ΥΠΟΜΝΗΜΑ**

ΒΕΣΗ 'ΑΥΛΑΚΑ' ΕΚΤΟΣ ΟΡΙΩΝ ΔΙΚΙΣΜΟΥ ΤΖΑΝΕΤΑΤΑ ΚΤΗΜΑΤΙΚΗ ΠΕΡΙΦΕΡΕΙΑ ΔΗΜΟΥ ΣΑΜΗΣ - ΚΕΦΑΛΛΗΝΙΑΣ ΟΡΟΙ ΔΟΜΗΣΗΣ

ΑΡΤΙΟΤΗΤΑ ΚΑΝΟΝΑΣ: Π: 45,00Μ Β: 50,00Μ Ε: 4,000 ΤΜ  
 ΣΤΗΛΕΣΤΗΣ ΔΟΜΗΣΗΣ: ΜΑΧ 400,00 Μ2  
 (ΤΑ ΠΡΟΣΤΑ 4,000 Μ2 200 Μ2, ΑΥΤΟ 4,000 Μ2 ΕΣΣΕ 8,000 Μ2 280 Μ2, ΜΕΤΑΜΕΤΡΕΤΑ ΤΩΝ 8,000Μ2=280+0,01+41 Μ2 ΜΕΤΕΣΤΟ 400,00 Μ2)  
 ΠΟΣΟΣΤΟ ΚΑΛΥΨΗΣ: 10% ΜΑΧ 400,00 Μ2  
 ΜΕΓ. ΤΥΟΣ: 7,50 Μ ΚΑΙ ΣΤΕΓΗ: 1,20Μ - ΟΡΟΦΟΙ: 2 ΚΑΙ ΤΠΟΓΕΙΟ  
 ΑΒΕΤΗΡΙΑ ΜΕΤΡΗΣΗΣ ΤΥΟΣΗΣ Η ΟΡΙΣΤΙΚΗ ΣΤΑΘΜΗ ΤΩΤ ΕΔΑΦΟΥΣ  
 ΑΠΟΣΤΑΣΕΙΣ ΑΠΟ ΤΑ ΠΛΑΓΙΑ ΟΡΙΑ: 15,00 Μ Η 7,50 Μ  
 ΑΠΟΣΤΑΣΕΙΣ ΑΠΟ ΔΑΣΙΚΗ ΕΚΤΑΣΗ - ΡΕΜΑ: 10,00 Μ

ΕΜΒΛΑΔΟΝ ΟΙΚΟΠΕΔΟΥ  
 (1-2-3-4-5-6-7-8-9-10-11-.....-32-33-34-1) = 22.462,43 Μ2

Η ΑΠΟΤΥΠΩΣΗ ΕΓΙΝΕ ΜΕ ΓΕΩΔΑΙΤΙΚΟ ΣΤΑΘΜΟ LEICA TCR407 ΜΕ ΕΝΙΣΧΜΑΤΩΜΕΝΟ ΚΑΤΑΓΡΑΦΙΚΟ ΚΑΙ Η ΕΜΒΛΟΜΕΤΡΗΣΗ ΜΕ ΤΗ ΜΕΘΟΔΟ ΤΩΝ ΟΡΘ. ΣΥΝΤΕΤΑΓΜΕΝΩΝ

**ΔΗΛΩΣΗ ΜΗΧΑΝΙΚΟΥ**

ΤΟ ΠΑΡΟΝ ΟΙΚΟΠΕΔΟ ΕΧΕΙ ΕΜΒΛΑΔΟΝ 22.462,43 Μ2 ΚΑΙ ΒΡΙΣΚΕΤΑΙ ΣΤΗ ΒΕΣΗ 'ΑΥΛΑΚΑ' ΕΚΤΟΣ ΟΡΙΩΝ ΟΙΚΙΣΜΟΥ ΤΖΑΝΕΤΑΤΑ ΣΤΗ ΚΤΗΜΑΤΙΚΗ ΠΕΡΙΦΕΡΕΙΑ ΔΗΜΟΥ ΣΑΜΗΣ - ΚΕΦΑΛΛΗΝΙΑΣ

ΙΣΧΥΕΙ Η ΔΟΜΗΣΗ ΓΙΑ ΕΚΤΟΣ ΣΧΕΔΙΟΥ ΠΟΛΗΣ ΚΑΙ ΕΚΤΟΣ ΟΡΙΩΝ ΟΙΚΙΣΜΟΥ ΣΤΜΦΩΝΑ ΜΕ ΤΟ ΠΔ/24-5-85, ΦΕΚ-270/Δ/31-5-85.

ΑΠΟ ΤΟ ΠΑΡΟΝ ΟΙΚΟΠΕΔΟ ΔΕΝ ΔΙΕΡΧΕΤΑΙ ΡΕΜΜΑ ΟΠΤΕ ΡΕΤΜΑ ΤΥΗΛΗΣ ΤΑΞΗΣ ΤΗΣ Δ.Ε.Η.

ΤΟ ΠΑΡΟΝ ΟΙΚΟΠΕΔΟ ΔΕΝ ΕΜΠΙΠΤΕΙ ΣΤΙΣ ΔΙΑΤΑΞΕΙΣ ΤΩΤ Ν1337/83.

Ο ΜΗΧΑΝΙΚΟΣ

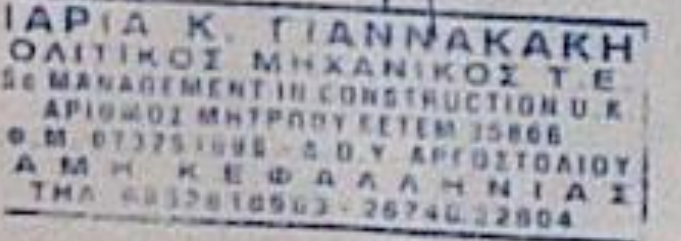

**ΔΗΛΩΣΗ ΙΔΙΟΚΤΗΤΩΝ**

ΟΙ ΤΠΟΓΡΑΦΩΜΕΝΟΙ ΔΙΟΙΚΗΤΕΣ ΤΩΤ ΑΚΙΝΗΤΟΥ ΠΩΤ ΠΕΡΙΓΡΑΦΕΤΑΙ Σ'ΑΥΤΟ ΤΟ ΤΟΠΟΓΡΑΦΙΚΟ ΔΙΑΓΡΑΜΜΑ ΔΗΛΩΝΟΥΜΕ ΟΤΙ ΤΑ ΟΡΙΑ ΠΟΥ ΕΧΟΥΜΕ ΤΠΟΠΩΝΗΣΕΙ ΚΑΙ ΤΠΩΔΕΙΣΙ ΣΕ ΑΥΤΟ ΕΙΝΑΙ ΟΡΘΑ.

ΟΙ ΙΔΙΟΚΤΗΤΕΣ

*(Signature)*

ΙΔΙΟΚΤΗΣΗΣ	αφοι ΚΟΚΚΙΝΟΥ
ΕΡΓΟ	ΤΟΠΟΓΡΑΦΙΚΗ ΑΠΟΤΥΠΩΣΗ ΑΚΙΝΗΤΟΥ
ΒΕΣΗ	ΒΕΣΗ 'ΑΥΛΑΚΑ' ΕΚΤΟΣ ΟΡΙΩΝ ΔΙΚΙΣΜΟΥ ΤΖΑΝΕΤΑΤΑ ΚΤΗΜΑΤΙΚΗ ΠΕΡΙΦΕΡΕΙΑ ΔΗΜΟΥ ΣΑΜΗΣ - ΚΕΦΑΛΛΗΝΙΑΣ
ΜΕΛΕΤΗΣΤΗΣ	ΜΑΡΙΑ Κ. ΓΙΑΝΝΑΚΑΚΗ ΠΟΛΙΤΙΚΟΣ ΜΗΧΑΝΙΚΟΣ
Ρ.Ε.Μ.Α	7 ΤΟΠΟΓΡΑΦΙΚΟ ΔΙΑΓΡΑΜΜΑ
ΚΑΙΜΑΚΑ	1:500
ΧΡΟΝΟΣ ΜΕΛΕΤΗΣ	ΜΑΡΤΙΟΣ 2006
ΥΠΟΓΡΑΦΗ	ΣΦΡΑΓΙΔΑ

