

Το παρόν τοπογραφικό διάγραμμα αποτελεί αναπόσπαστο μέρος της αριθμ. 20/2016 απόφασης της Τεχνικής Επιτροπής Εξέτασης αντιγράφου Π.Ε. Κερκίλλης ΟΓΡΑΜΜΑΤΕΑΣ Ο ΠΡΟΪΚΤΑΣ ΤΑ ΜΕΛΗ

1) *[Signature]*
2) *[Signature]*
3) *[Signature]*

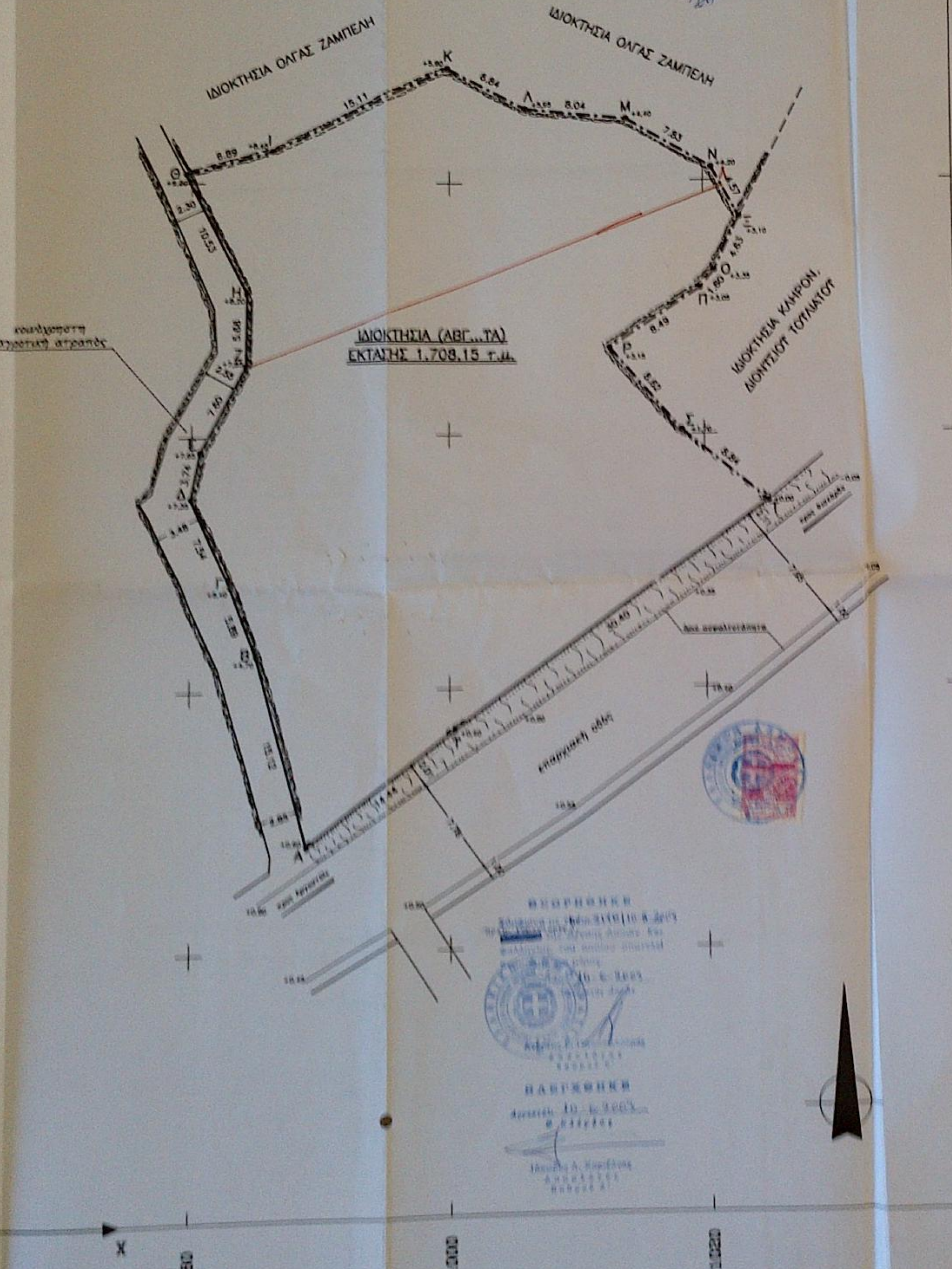

Α/Α	X	Ψ
A	988,84	968,10
B	985,07	982,74
Γ	982,91	988,22
Δ	979,96	995,16
E	980,64	998,84
Z	984,12	1005,59
H	984,22	1011,26
Θ	979,56	1020,70
I	986,18	1022,60
K	999,82	1029,10
Λ	1005,89	1025,95
M	1013,89	1025,06
N	1020,63	1021,07
Ξ	1022,82	1017,06
O	1020,84	1012,87
Π	1019,71	1011,47
P	1012,58	1008,87
Σ	1018,21	1000,34
T	1024,97	994,64
Υ	1000,36	978,80
Σ Ε	1.708,15 τ.μ.	

ΥΠΟΜΝΗΜΑ

- ⊙ πολυγωνικό σημείο
- όριο ιδιοκτησίας
- - - - - αλλαγή συνόρων όμορων ιδιοκτησιών
- συρματόπλεγμα
- ▬ έρσοιδα
- ⊕ ελασθένυδρο
- ⊖ σπηλιά

ΥΠΕΥΘΥΝΗ ΔΙΑΔΙΧΗ

Από το παρόν γίνεται δεχ διαρκώνται φυσικά μέτρα καθώς και γραμμές υψηλής τάσεως του δικτύου της Δ.Ε.Η.
Ο μηχανικός

ΑΝΤΥΧΙΑΣ ΑΡΙΣΤΟΒΟΥΛΟΥ
ΑΠΛΑ ΠΕΛΑΓΙΑ ΕΡΕΥΝΩΝ Δ.Π.Θ.
ΜΕΛΟΣ Γ.Ε.Ε. ΣΠΕΣΑ ΣΠΙΤΙΟΥ 88044
ΜΑΓΝΗΣ 1014211111 Ε.ΒΑΛΛΑΔΙΝΑΙ
ΠΗΛ (0270) 41491 ΤΑΧ. ΚΩΔ. 28004

ΥΠΕΥΘΥΝΗ ΔΙΑΔΙΧΗ ΜΗΧΑΝΙΚΟΥ Ν. ΒΕΛΙΤΣ

Το από τον αποχρυσωτή (ΑΒΓ...ΥΑ) γίνεται έκταση 1.708,15 τ.μ. οικόπεδος ορόφου Ευτυχίας Ποταμιανού & Ελληνικής Νταβαρίνου βρίσκεται στη θέση 'ΤΡΑΚΑΡΗ' του θ.β. Βασιλειάδων του δήμου Ερμιόπολης Κορινθίας. Το παρόν γίνεται βραβεύεται εκτός των ορίων του από: οριοτήτων, ορίων και ορίων με τις ομοσπονδίες με: Λοιπότες διατάξεις είναι όμοια κατά παρέκκλιση και αναθεωρημένα.
Επίσης απέχει από την πλησιέστερη ακτή 1.770 μέτρα.

ΜΑΙΟΣ 2003 Ο ΔΙΑΔΙΧΗ ΜΗΧΑΝΙΚΟΣ

ΑΝΤΥΧΙΑΣ ΑΡΙΣΤΟΒΟΥΛΟΥ
ΑΠΛΑ ΠΕΛΑΓΙΑ ΕΡΕΥΝΩΝ Δ.Π.Θ.
ΜΕΛΟΣ Γ.Ε.Ε. ΣΠΕΣΑ ΣΠΙΤΙΟΥ 88044
ΜΑΓΝΗΣ 1014211111 Ε.ΒΑΛΛΑΔΙΝΑΙ
ΠΗΛ (0270) 41491 ΤΑΧ. ΚΩΔ. 28004

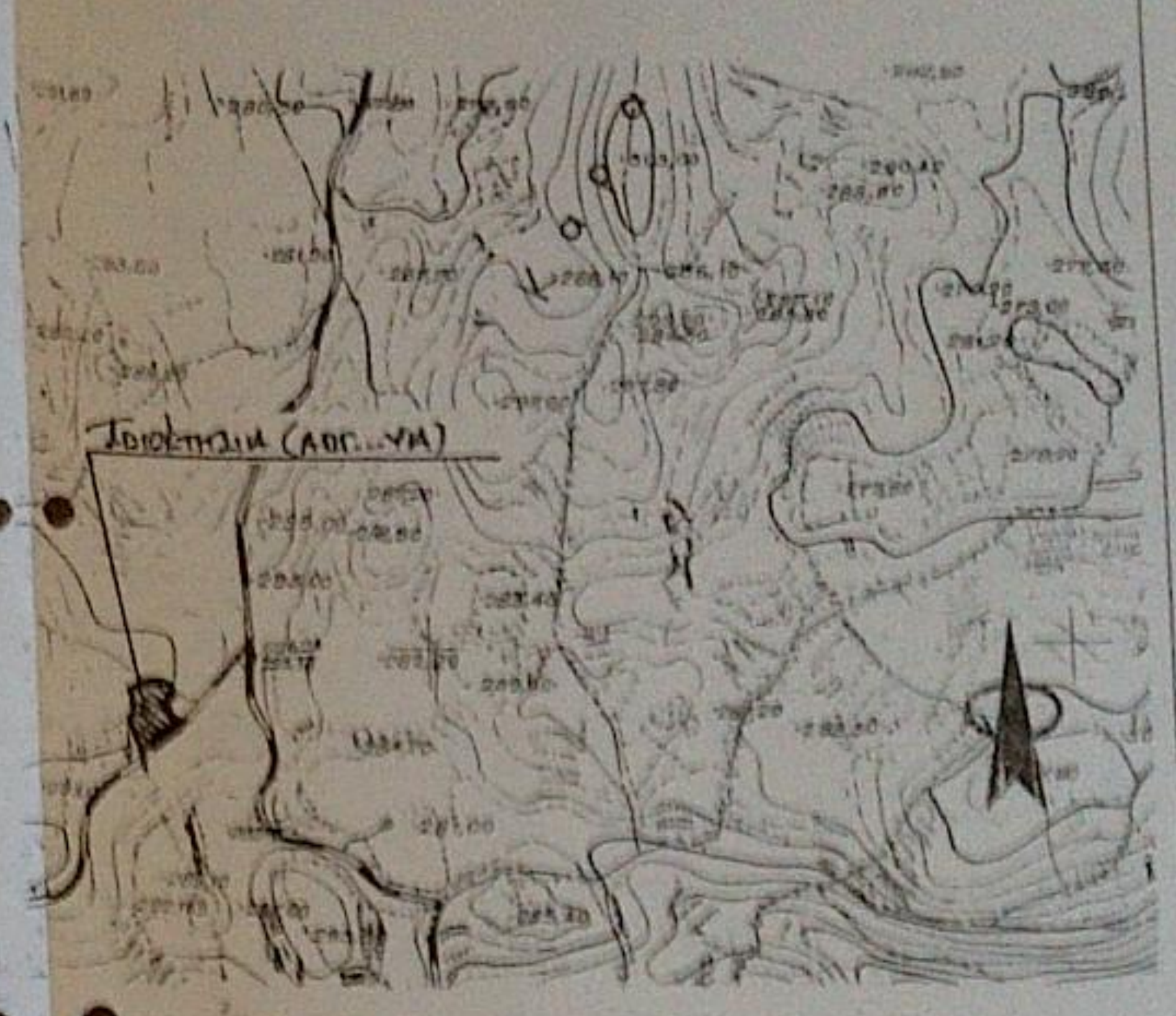

ΑΠΟΣΠΑΣΜΑ ΑΠΟ ΧΑΡΤΗ ΠΕΡΙΟΧΗΣ ΚΑΛ. 1:8000

ΚΑΤΑ ΠΑΡΕΚΚΛΙΣΗ ΟΡΙΩΝ ΔΟΜΗΣΗΣ ΓΗΠΕΔΩΝ ΕΥΖΗΤΗΚΟΜΕΝΩΝ ΕΚΤΟΣ ΟΡΙΩΝ ΟΡΙΣΜΟΥ ΠΟΥ ΠΑΡΟΥΣΑΙ ΑΡΘΡΟΤΗΤΑ ΤΑ ΠΑΡΑΚΑΤΩ ΓΙΑ ΤΑ ΚΑΤΩΘΙ

- α) Προσδιορίζονται της 1200/1984 μέτρα, διαμορφώσεις του από 2107/1984 Β.δ. (α.π. 181 Δ)
- β) Έχουν πρόβλεψη τομολόγησης εκτός μέτρων (20%) οι δασικά κτήρια, κτηνοτροφικά, εδαφοκλή ή κοινοτικά κτήρια
- γ) Έχουν μέγιστο βάθος τομολόγησης 10 μέτρα (35%)
- δ) Έχουν μέγιστο κλίμακον 1:200 (1:200) ή μ
- ε) Έχουν επιπλέον μέτρα κτηρίων καθώς και συνολικά κτηρίων ορόφου οριζώντων 1 km πρ. 1801Ε-1200018 1 μ ορίου Ε ή οριζώντων του γηπέδου
- ε) Έχουν οριζώντων κτηρίων από το άκρο του γηπέδου 8,00 μ
- στ) Έχουν οριζώντων κτηρίων από 12 μ
- ζ) Έχουν οριζώντων κτηρίων από 12 μ
- η) Έχουν οριζώντων κτηρίων από 12 μ

ΤΕΧΝΙΚΟ ΓΡΑΦΕΙΟ
ΑΡΙΣΤΟΒΟΥΛΟΥ ΑΝΤΥΧΙΑ
ΠΟΛΙΤΕΧΝΙΟΥ ΜΗΧΑΝΙΚΩΝ Δ.Π.Θ.
ΜΑΓΝΗΣ 1014211111 Ε.ΒΑΛΛΑΔΙΝΑΙ ΤΗΛ. 2874041491

ΙΔΙΟΚΤΗΤΗΣ:
ΕΥΤΥΧΙΑ ΠΟΤΑΜΙΑΝΟΥ ΚΑΙ
ΕΛΛΗΝΙΚΗ ΝΤΑΒΑΡΙΝΟΥ

ΕΡΕΥΝΩΝ
20

ΘΕΣΗ:
"ΤΡΑΚΑΡΗ" Δ.Δ. ΒΑΣΙΛΕΙΑΔΩΝ
ΔΗΜΟΥ ΕΡΜΙΟΠΟΛΗΣ ΚΕΦ/ΝΙΣΑΙ

ΜΕΛΕΤΗΤΗΣ:
ΑΡΙΣΤΟΒΟΥΛΟΥ ΑΝΤΥΧΙΑ
Δ.Π.Θ. ΠΕΛ. ΜΗΧ. Δ.Π.Θ.

ΘΕΜΑ: ΘΥΡΕΛΙΟΥ
ΤΟΠΟΓΡΑΦΙΚΟ ΔΙΑΓΡΑΜΜΑ

ΚΑΛΥΜΝΑ: 1:200
εφραγγίδια

ΧΡΟΝΟΣ ΜΕΛΕΤΗΣ
ΜΑΙΟΣ 2003
υπογραφή

ΑΝΤΥΧΙΑΣ ΑΡΙΣΤΟΒΟΥΛΟΥ
ΑΠΛΑ ΠΕΛΑΓΙΑ ΕΡΕΥΝΩΝ Δ.Π.Θ.
ΜΕΛΟΣ Γ.Ε.Ε. ΣΠΕΣΑ ΣΠΙΤΙΟΥ 88044
ΜΑΓΝΗΣ 1014211111 Ε.ΒΑΛΛΑΔΙΝΑΙ
ΠΗΛ (0270) 41491 ΤΑΧ. ΚΩΔ. 28004