



ΥΠΟΜΝΗΜΑ

1. Τα υψώδη της ιδιοκτησίας υπολογίστηκαν αναλυτικά.
2. Οι μετρήσεις έγιναν με ηλεκτρονικά γεωδαιτικά όργανα.
3. Σύστημα συντεταγμένων ΕΣΑΡΤΗΜΕΝΟ ΣΥΝΗΕΣ ΕΓΓΙΑ 87.
4. Τα όρια υποδειχθήσαν από τους ιδιοκτήτες.
5. Δεν έχει γίνει έλεγχος τίτλων ιδιοκτησίας.

ΟΡΟΙ ΔΟΜΗΣΗΣ

Π.Δ. 24 - 5 - 1985 Φ.Ε.Κ. 270 / Δ / 31 - 5 - 1985 ΟΠΩΣ ΤΡΟΠΟΠΟΙΗΘΗΚΕ ΜΕ ΤΟ ΦΕΚ Α308/31-12-2003 και φεκ 891/30-11-1994

Ελάχιστο εμβαδό γηπέδου 4000 μ. Παράλληλη 2000 μ για το κείμενο εντός ζώνης υφιστάμενη προς 24-4-1977 (συνάρτηση με τις διατάξεις της παρ.6 άρθρου 29 του Ν.2508/97 και των εγκυκλίων 202119/1826-2-98 & 351628/53869-6-98).
 Παράλληλη 750 μ για τα έρξια πράσινα >10μ σε Εθνικούς Επαγγελματικούς Διαστημικούς και κοινοτικούς δρόμους και υφίστανται όπως είναι προς 24/10/1982.
 Παράλληλη 1200 μ για τα έρξια πράσινα >20μ στους παραπάνω δρόμους και υφίστανται προς 21/7/84. Παράλληλη 2000 μ για τα έρξια πράσινα >25μ στους παραπάνω δρόμους και υφίστανται προς 8/10/75.
 Μax επιτρεπόμενη επιφάνεια 2000 μ για κατοικία σε γήπεδο μxη 4000 μ.
 Μax Σ.Δ. 0.2. Μax επιτρεπόμενα ύψος 7.5+1.2 μ στέγη. Μax ποσοστό κάλυψης 10%. Αποστάσεις κτιρίων από όρια γηπέδου >15μ (εκτός παραρτημάτων).

ΔΗΛΩΣΗ Ν. 651/1977 & 1337/83

Ο παρακάτω υπογράφωντας Διπλ. Αρχιτέκτονας Τοπογράφος Μηχανικός Ε.Μ.Π. Κουρκουμέλης Βασίλειος του Νικόλαου δηλώνει ότι το παρόν διαγράμμα που παραρτάται από το σχέδιο με αριθμό 01 αποτελεί έκθεση των οκτωοκτών, εκτός ζώνης, εκτός Ν. Καρβάλλων και ανά όριο και αναλυτικώς σύμφωνα με τις εθνικές πολεοδομικές διατάξεις. Επίσης δηλώνει ότι η απόσταση 350μ από την θάλασσα και δεν διέρχεται από αυτή υφιστάμενη υφιστάμενη τάση. Τέλος δεν είναι υπαρκτός καταβύθιος υφιστάμενος σε γη και υψώδη.

ΑΘΗΝΑ, ΑΠΡΙΛΙΟΣ 2007
 -Ο-
 ΜΗΧΑΝΙΚΟΣ

ΒΑΣΙΛΕΙΟΣ Ν. ΚΟΥΡΚΟΥΜΕΛΗΣ
 ΔΙΠΛ. ΑΡΧΙΤΕΚΤΟΝΟΣ ΤΟΠΟΓΡΑΦΟΣ ΜΗΧΑΝΙΚΟΣ
 ΕΠΙΧΕΙΡΗΣΙΑΚΟ ΚΑΤΑΣΤΗΡΙΑΚΟ ΠΡΩΤΟΚΟΛΛΟ
 ΜΕΛΟΣ Τ.Ε.Ε. ΑΡΧΙΤΕΚΤΟΝΩΝ ΜΗΧΑΝΙΚΩΝ Π.Ε.Κ.
 ΠΑΡΜΕΝΙΔΟΥ 6 - ΤΑΓΕΡΑΣ - ΤΗΛ. 75 75 0000
 Α.Μ.Μ. 0407814 - Ε.Ο.Υ. 12 ΑΘΗΝΩΝ

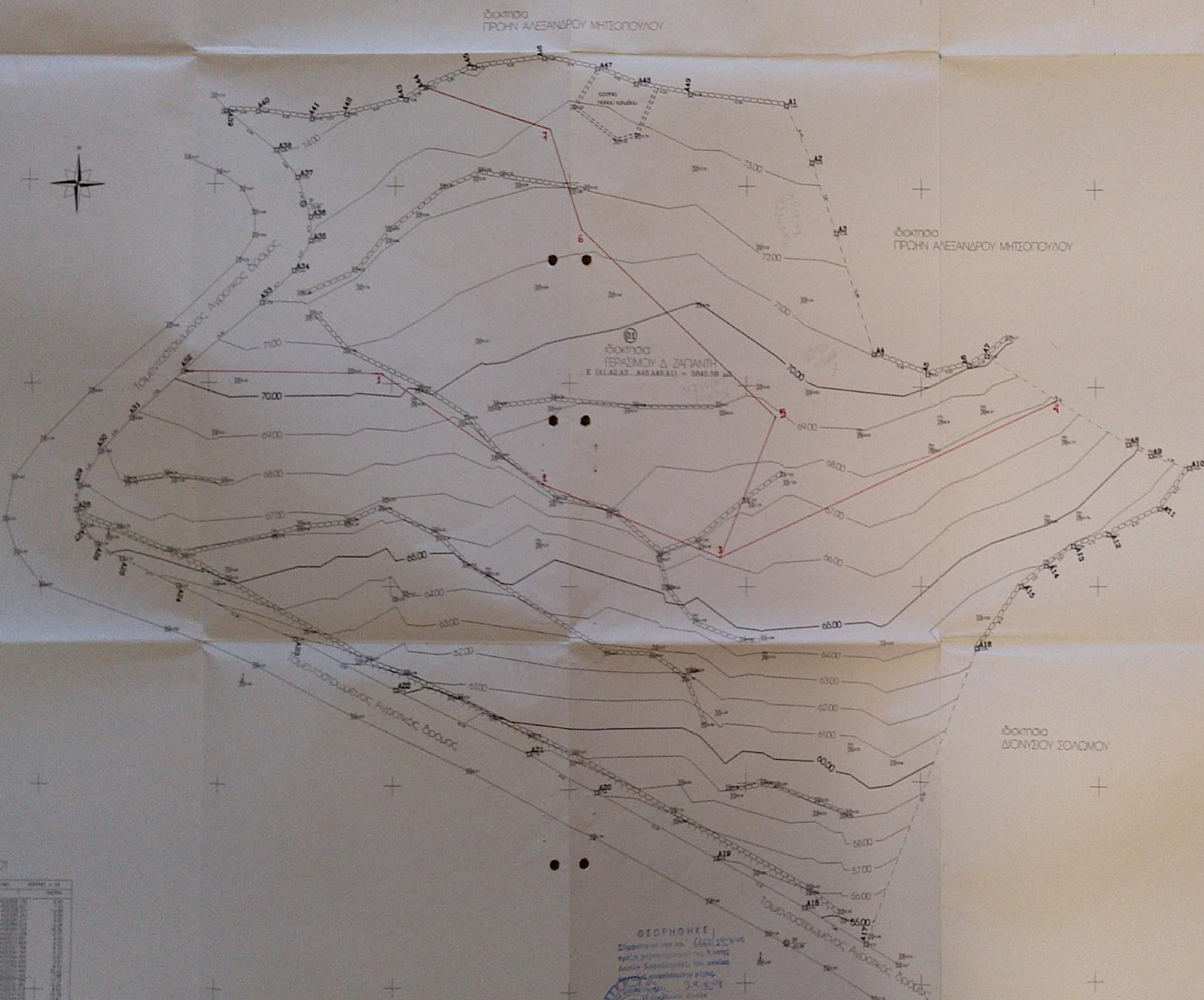

ΕΜΒΑΔΟΜΕΤΡΗΣΗ 01

| Α/Α | ΕΠΙΦΑΝΕΙΑ | ΕΠΙΦΑΝΕΙΑ | ΕΠΙΦΑΝΕΙΑ |
|-----|-----------|-----------|-----------|
| 1 | 1000 | 1000 | 1000 |
| 2 | 1000 | 1000 | 1000 |
| 3 | 1000 | 1000 | 1000 |
| 4 | 1000 | 1000 | 1000 |
| 5 | 1000 | 1000 | 1000 |
| 6 | 1000 | 1000 | 1000 |
| 7 | 1000 | 1000 | 1000 |
| 8 | 1000 | 1000 | 1000 |
| 9 | 1000 | 1000 | 1000 |
| 10 | 1000 | 1000 | 1000 |
| 11 | 1000 | 1000 | 1000 |
| 12 | 1000 | 1000 | 1000 |
| 13 | 1000 | 1000 | 1000 |
| 14 | 1000 | 1000 | 1000 |
| 15 | 1000 | 1000 | 1000 |
| 16 | 1000 | 1000 | 1000 |
| 17 | 1000 | 1000 | 1000 |
| 18 | 1000 | 1000 | 1000 |
| 19 | 1000 | 1000 | 1000 |
| 20 | 1000 | 1000 | 1000 |
| 21 | 1000 | 1000 | 1000 |
| 22 | 1000 | 1000 | 1000 |
| 23 | 1000 | 1000 | 1000 |
| 24 | 1000 | 1000 | 1000 |
| 25 | 1000 | 1000 | 1000 |
| 26 | 1000 | 1000 | 1000 |
| 27 | 1000 | 1000 | 1000 |
| 28 | 1000 | 1000 | 1000 |
| 29 | 1000 | 1000 | 1000 |
| 30 | 1000 | 1000 | 1000 |
| 31 | 1000 | 1000 | 1000 |
| 32 | 1000 | 1000 | 1000 |
| 33 | 1000 | 1000 | 1000 |
| 34 | 1000 | 1000 | 1000 |
| 35 | 1000 | 1000 | 1000 |
| 36 | 1000 | 1000 | 1000 |
| 37 | 1000 | 1000 | 1000 |
| 38 | 1000 | 1000 | 1000 |
| 39 | 1000 | 1000 | 1000 |
| 40 | 1000 | 1000 | 1000 |
| 41 | 1000 | 1000 | 1000 |
| 42 | 1000 | 1000 | 1000 |
| 43 | 1000 | 1000 | 1000 |
| 44 | 1000 | 1000 | 1000 |
| 45 | 1000 | 1000 | 1000 |
| 46 | 1000 | 1000 | 1000 |
| 47 | 1000 | 1000 | 1000 |
| 48 | 1000 | 1000 | 1000 |
| 49 | 1000 | 1000 | 1000 |
| 50 | 1000 | 1000 | 1000 |
| 51 | 1000 | 1000 | 1000 |
| 52 | 1000 | 1000 | 1000 |
| 53 | 1000 | 1000 | 1000 |
| 54 | 1000 | 1000 | 1000 |
| 55 | 1000 | 1000 | 1000 |
| 56 | 1000 | 1000 | 1000 |
| 57 | 1000 | 1000 | 1000 |
| 58 | 1000 | 1000 | 1000 |
| 59 | 1000 | 1000 | 1000 |
| 60 | 1000 | 1000 | 1000 |
| 61 | 1000 | 1000 | 1000 |
| 62 | 1000 | 1000 | 1000 |
| 63 | 1000 | 1000 | 1000 |
| 64 | 1000 | 1000 | 1000 |
| 65 | 1000 | 1000 | 1000 |
| 66 | 1000 | 1000 | 1000 |
| 67 | 1000 | 1000 | 1000 |
| 68 | 1000 | 1000 | 1000 |
| 69 | 1000 | 1000 | 1000 |
| 70 | 1000 | 1000 | 1000 |
| 71 | 1000 | 1000 | 1000 |
| 72 | 1000 | 1000 | 1000 |
| 73 | 1000 | 1000 | 1000 |
| 74 | 1000 | 1000 | 1000 |
| 75 | 1000 | 1000 | 1000 |
| 76 | 1000 | 1000 | 1000 |
| 77 | 1000 | 1000 | 1000 |
| 78 | 1000 | 1000 | 1000 |
| 79 | 1000 | 1000 | 1000 |
| 80 | 1000 | 1000 | 1000 |
| 81 | 1000 | 1000 | 1000 |
| 82 | 1000 | 1000 | 1000 |
| 83 | 1000 | 1000 | 1000 |
| 84 | 1000 | 1000 | 1000 |
| 85 | 1000 | 1000 | 1000 |
| 86 | 1000 | 1000 | 1000 |
| 87 | 1000 | 1000 | 1000 |
| 88 | 1000 | 1000 | 1000 |
| 89 | 1000 | 1000 | 1000 |
| 90 | 1000 | 1000 | 1000 |
| 91 | 1000 | 1000 | 1000 |
| 92 | 1000 | 1000 | 1000 |
| 93 | 1000 | 1000 | 1000 |
| 94 | 1000 | 1000 | 1000 |
| 95 | 1000 | 1000 | 1000 |
| 96 | 1000 | 1000 | 1000 |
| 97 | 1000 | 1000 | 1000 |
| 98 | 1000 | 1000 | 1000 |
| 99 | 1000 | 1000 | 1000 |
| 100 | 1000 | 1000 | 1000 |

ΓΕΩΡΓΙΟΣ ΚΑΡΑΓΙΩΡΓΗΣ
 Διπλ. Αρχιτέκτονας Τοπογράφος Μηχανικός Ε.Μ.Π.
 ΕΠΙΧΕΙΡΗΣΙΑΚΟ ΚΑΤΑΣΤΗΡΙΑΚΟ ΠΡΩΤΟΚΟΛΛΟ
 ΜΕΛΟΣ Τ.Ε.Ε. ΑΡΧΙΤΕΚΤΟΝΩΝ ΜΗΧΑΝΙΚΩΝ Π.Ε.Κ.
 ΠΑΡΜΕΝΙΔΟΥ 6 - ΤΑΓΕΡΑΣ - ΤΗΛ. 75 75 0000
 Α.Μ.Μ. 0407814 - Ε.Ο.Υ. 12 ΑΘΗΝΩΝ

Το παρόν τοπογραφικό διαγράμμα είναι έργο του κ. Γεωργίου Καραγιωργή, Διπλ. Αρχιτέκτονα Τοπογράφου Μηχανικού Ε.Μ.Π. και μέλους του Τ.Ε.Ε. Αρχιτεκτόνων Μηχανικών Π.Ε.Κ. Ο κ. Καραγιωργής είναι υπεύθυνος για την ορθότητα των μετρήσεων και των υπολογισμών. Ο κ. Βασίλειος Ν. Κουρκουμέλης, Διπλ. Αρχιτέκτονας Τοπογράφος Μηχανικός Ε.Μ.Π. και μέλος του Τ.Ε.Ε. Αρχιτεκτόνων Μηχανικών Π.Ε.Κ. είναι υπεύθυνος για την ορθότητα της μελέτης και της κατασκευής του διαγράμματος. Ο κ. Βασίλειος Ν. Κουρκουμέλης είναι υπεύθυνος για την ορθότητα της μελέτης και της κατασκευής του διαγράμματος. Ο κ. Βασίλειος Ν. Κουρκουμέλης είναι υπεύθυνος για την ορθότητα της μελέτης και της κατασκευής του διαγράμματος.

ΤΕΧΝΙΚΟ ΓΡΑΦΕΙΟ
ΚΟΥΡΚΟΥΜΕΛΗΣ ΒΑΣΙΛΕΙΟΣ
 ΤΟΠΟΓΡΑΦΟΣ ΜΗΧΑΝΙΚΟΣ
 ΠΑΡΜΕΝΙΔΟΥ 6 - ΑΘΗΝΑ 210-7513045
 ΣΚΑΛΑ ΚΕΦΑΛΛΩΝΙΑΣ 2671-063230

ΙΔΙΟΚΤΗΤΗΣ
ΓΕΡΑΣΙΜΟΣ ΖΑΠΑΝΤΗΣ
 ΕΓΧΩΡΩΤΗΣ
ΓΕΡΑΣΙΜΟΣ ΖΑΠΑΝΤΗΣ
 ΕΓΧΩ
 ΑΠΟΤΥΠΩΣΗ ΑΓΡΟΤΕΜΑΧΙΟΥ
 ΘΕΣΗ
 ΞΑΡΑ - ΡΑΚΑΝΗ, Δ. & ΣΚΑΛΑΣ, Δ.ΕΛΕΥΣΗ - ΓΡΩΝΝΩΝ, Ν.ΚΕΦΑΛΛΩΝΙΑΣ

ΔΗΛΩΣΗ ΥΠΟΛΟΓΙΣΤΗΣ ΟΡΙΩΝ
 Ο παρακάτω υπογράφωντας ιδιοκτήτης του παρόντος διαγράμματος που παραρτάται από το σχέδιο με αριθμό 01 δηλώνει ότι τα όρια που είναι υποδειχθέντα είναι τα όρια.

ΑΘΗΝΑ, ΑΠΡΙΛΙΟΣ 2007
 -Ο-
 ΙΔΙΟΚΤΗΤΗΣ

ΘΕΜΑ ΣΧΕΔΙΟΥ
ΤΟΠΟΓΡΑΦΙΚΟ ΔΙΑΓΡΑΜΜΑ ΚΛΙΜΑΚΑ
 1 : 200

ΧΡΟΝΟΣ ΜΕΛΕΤΗΣ : ΑΠΡΙΛΙΟΣ 2007

| ΥΠΟΓΡΑΦΗ | ΙΣΤΟΡΙΑ |
|--|---------|
| ΒΑΣΙΛΕΙΟΣ Ν. ΚΟΥΡΚΟΥΜΕΛΗΣ ΔΙΠΛ. ΑΡΧΙΤΕΚΤΟΝΟΣ ΤΟΠΟΓΡΑΦΟΣ ΜΗΧΑΝΙΚΟΣ ΕΠΙΧΕΙΡΗΣΙΑΚΟ ΚΑΤΑΣΤΗΡΙΑΚΟ ΠΡΩΤΟΚΟΛΛΟ ΜΕΛΟΣ Τ.Ε.Ε. ΑΡΧΙΤΕΚΤΟΝΩΝ ΜΗΧΑΝΙΚΩΝ Π.Ε.Κ. ΠΑΡΜΕΝΙΔΟΥ 6 - ΤΑΓΕΡΑΣ - ΤΗΛ. 75 75 0000 Α.Μ.Μ. 0407814 - Ε.Ο.Υ. 12 ΑΘΗΝΩΝ | |