

ΙΔΙΟΚΤΗΣΙΑ
Κ/Ε Π. ΤΣΩΝΗΣ - Θ. ΜΑΥΡΟΙΔΗΣ
Ε(1,2,3,4...43,44,1) = 10300.67 μ²

ΙΔΙΟΚΤΗΣΙΑ
ΚΑΡΦΟΝΟΜΟΝ ΝΙΚ. ΓΡΙΒΑ

ΙΔΙΟΚΤΗΣΙΑ
ΚΑΡΦΟΝΟΜΟΝ ΝΙΚ. ΓΡΙΒΑ

ΒΕΒΛΗΘΗΚΕ
Σύμφωνα με την παρ. 3655 30-C 2611
αρθ. 2611 του Κ. 2261/1997
Αποφ. Επιτροπής Πολεοδομίας και Αναρτηθείσα στην ιστοσελίδα του Υπουργείου Αγροτικής Ανάπτυξης και Τροφίμων
Αθήνα, 20.6.2011
Αρχ. Γ. Αγγελάκης



ΙΔΙΟΚΤΗΣΙΑ
ΠΛΑΝΣ ΔΗΜ. ΜΟΡΦΩΣΗ

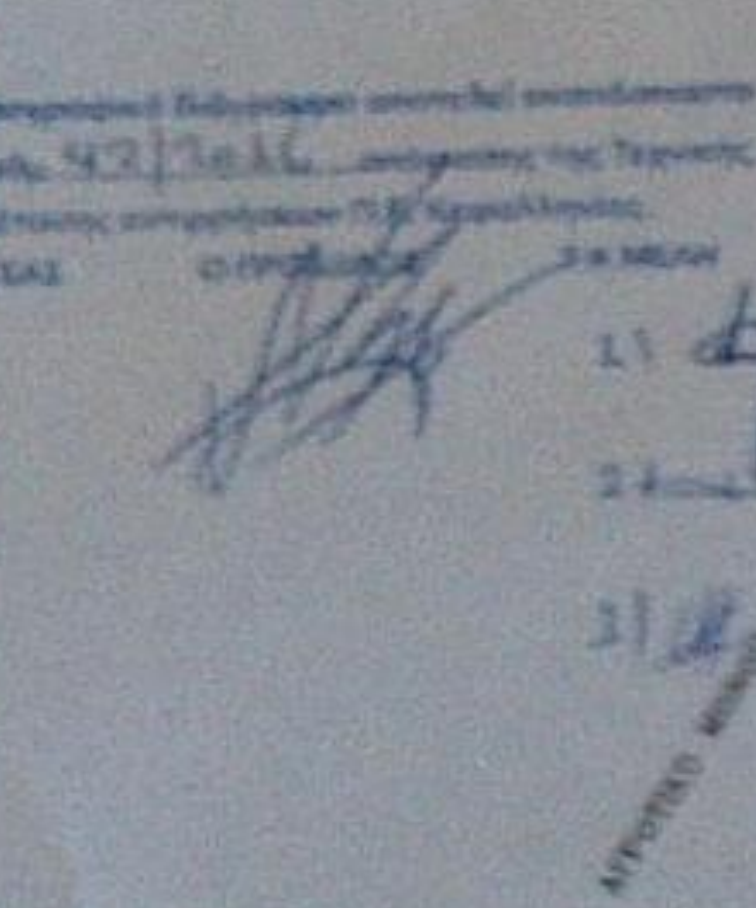

ΣΥΝΤΕΤΑΓΜΕΝΕΣ ΟΡΙΣΜΟΣ
(ΣΥΣΤΗΜΑ ΣΥΝ/ΝΟΝ ΕΓΣΑ '07)

ΣΗΜ. 10	X	Y
1	212679.24	4252605.46
2	212716.65	42523352.56
3	212713.42	4252347.57
4	212724.22	4252352.45
5	212698.12	4252352.51
6	212689.51	4252486.10
7	212683.56	4252485.44
8	212682.68	4252484.23
9	212680.00	4252482.48
10	212676.10	4252480.20
11	212670.28	4252474.25
12	212662.41	4252459.34
13	212659.31	4252456.23
14	212657.42	4252452.44
15	212650.89	4252447.62
16	212646.59	4252441.45
17	212641.86	4252437.19
18	212637.85	4252430.51
19	212640.84	4252412.18
20	212644.28	4252410.42
21	212644.42	4252407.53
22	212624.99	4252448.28
23	212705.96	4252454.78
24	212713.24	4252459.72
25	212723.78	4252461.25
26	212726.50	4252471.85
27	212740.22	4252489.34
28	212742.89	4252504.78
29	212749.15	4252516.43
30	212756.85	4252521.71
31	212779.25	4252536.62
32	212768.82	4252536.51
33	212763.28	4252504.89
34	212752.42	4252508.26
35	212749.27	4252505.29
36	212743.72	4252501.6
37	212738.71	4252498.86
38	212724.22	4252492.21
39	212720.32	4252481.48
40	212718.24	4252481.52
41	212713.25	4252483.41
42	212707.84	4252486.43
43	212703.82	4252488.31
44	212697.91	4252486.45

ΚΛΙΜΑΚΑ 1:500

ΑΠΟΡΡΗΞΑΜΑ ΦΥΛΑΚΤΗ ΧΑΡΤΟΥ Γ.Τ.Σ. Β114-2 (ΚΑΛ. 1:5000)

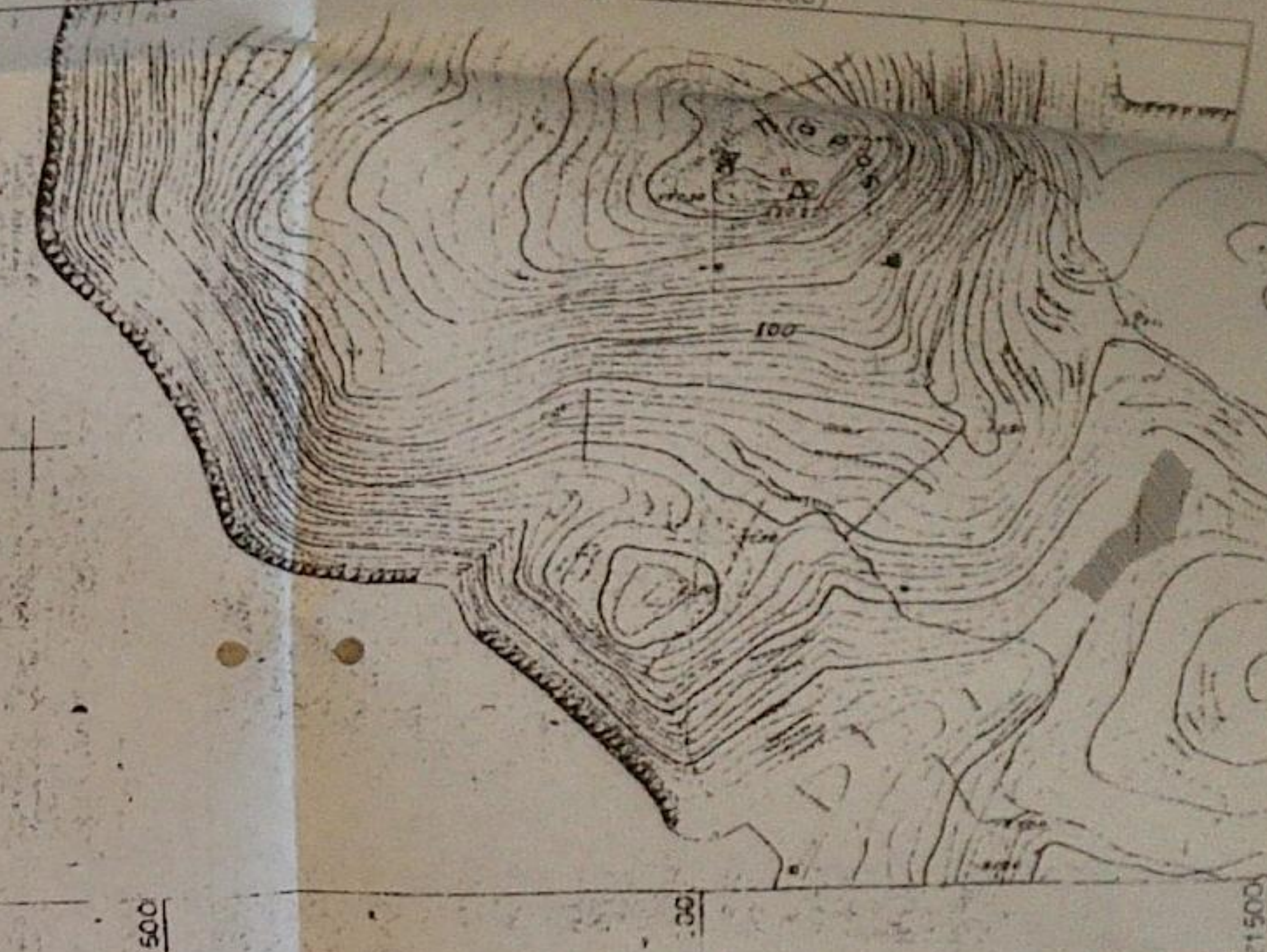

1. ΥΠΕΥΘΥΝΗ ΔΙΑΧΩΣΗ Ν.651/77
Το σχέδιο με στοιχεία (1,2,3,4,5,6,7,8,9,10,11,12,13,14,15,16,17,18,19,20,21,22,23,24,25,26,27,28,29,30,31,32,33,34,35,36,37,38,39,40,41,42,43,44) και έκτασης 10300,67 μ² βρίσκεται εκτός των ορίων των εδαφών που καλύπτει και εκτός των ορίων των ορίων των οριζώντων ορίων του έτους 1923 και είναι κατά κανόνα άρτια και αναθεωρημένα
Πάτρα, Μάιος 2009
Ο μηχανικός

3. ΔΙΑΧΩΣΗ ΥΠΟΠΙΘΗΝΗΣ ΟΡΙΣΜΟΣ
Ο υπαρξών ιδιοκτήτης δήλων υποθέτω ότι τα όρια της ιδιοκτησίας μου που φαίνεται στο διάγραμμα αυτό, τα έχω υποστηρίξει προς και τα αντίθετα επί τόπου στον μηχανικό.
Πάτρα, Μάιος 2009
Ο δήλων ιδιοκτήτης

ΠΑΝΑΓΙΩΤΗΣ ΝΙΚ. ΤΣΩΝΗΣ
ΔΙΠΛΩΜΑΤΟΥΧΟΣ ΠΟΛΙΤΙΚΩΝ ΜΗΧΑΝΙΚΩΝ
ΠΟΛΥΤΕΧΝΙΚΗΣ ΣΧΟΛΗΣ ΠΑΤΡΩΝ
ΜΕΛΟΣ Τ.Ε.Ε. ΜΗΤΡ. 15835
ΜΙΛΟΥΛΗ 24 ΠΑΤΡΑ 2610 322 132
ΤΗΛ. 2610 322 132 FAX: 2610 322 40 01
Α.Φ.Μ. 952614449 Β' ΣΧΟΛΗ ΠΑΤΡΩΝ

2. ΔΙΑΧΩΣΗ Δ.Ε.Η.
Ο υπαρξών μηχανικός δήλων υποθέτω ότι, υπαρξών της ιδιοκτησίας δεν υπαρξών γραμμή υψηλής τάσης της Δ.Ε.Η και ρεύμα.
Πάτρα, Μάιος 2009
Ο μηχανικός

ΠΑΝΑΓΙΩΤΗΣ ΝΙΚ. ΤΣΩΝΗΣ
ΔΙΠΛΩΜΑΤΟΥΧΟΣ ΠΟΛΙΤΙΚΩΝ ΜΗΧΑΝΙΚΩΝ
ΠΟΛΥΤΕΧΝΙΚΗΣ ΣΧΟΛΗΣ ΠΑΤΡΩΝ
ΜΕΛΟΣ Τ.Ε.Ε. ΜΗΤΡ. 15835
ΜΙΛΟΥΛΗ 24 ΠΑΤΡΑ 2610 322 132
ΤΗΛ. 2610 322 132 FAX: 2610 322 40 01
Α.Φ.Μ. 952614449 Β' ΣΧΟΛΗ ΠΑΤΡΩΝ



ΠΑΝΑΓΙΩΤΗΣ ΝΙΚ. ΤΣΩΝΗΣ
ΤΕΧΝΙΚΟ ΓΡΑΦΕΙΟ
ΜΙΛΟΥΛΗ 24 ΠΑΤΡΑ
τηλ. 2610.322.132
φαξ 2610.324.061
E-mail : ptsonis@tee.gr

ΕΡΓΟΔΟΤΗΣ	Κ/Ε Π. ΤΣΩΝΗΣ - Θ. ΜΑΥΡΟΙΔΗΣ
ΕΡΓΟ	ΤΟΠΟΓΡΑΦΙΚΟ ΔΙΑΓΡΑΜΜΑ
ΘΕΣΗ	ΑΟΥΣΙΑ, ΑΓΡΟΤΙΚΗΣ ΠΕΡΙΟΧΗΣ ΔΗΜΟΥ ΙΩΑΚΗΣ ΤΗΣ ΝΗΣΟΥ & ΕΠΑΡΧΙΑΣ ΙΩΑΚΗΣ Ν.ΚΕΦ./ΝΙΑΣ

• ΜΕΛΕΤΗΤΗΣ	ΠΑΝΑΓΙΩΤΗΣ ΝΙΚ. ΤΣΩΝΗΣ	
ΘΕΜΑ ΣΧΕΔΙΟΥ	ΚΛΙΜΑΚΑ	ΑΡ. ΣΧΕΔΙΟΥ
ΤΟΠΟΓΡΑΦΙΚΟ ΔΙΑΓΡΑΜΜΑ	1 : 500	1
ΘΕΩΡΗΣΗ	ΗΜΕΡΟΜΗΝΙΑ	ΜΑΪΟΣ 2009
	ΥΠΟΓΡΑΦΗ - ΣΦΡΑΓΙΔΑ	

ΠΑΝΑΓΙΩΤΗΣ ΝΙΚ. ΤΣΩΝΗΣ
ΔΙΠΛΩΜΑΤΟΥΧΟΣ ΠΟΛΙΤΙΚΩΝ ΜΗΧΑΝΙΚΩΝ
ΠΟΛΥΤΕΧΝΙΚΗΣ ΣΧΟΛΗΣ ΠΑΤΡΩΝ
ΜΕΛΟΣ Τ.Ε.Ε. ΜΗΤΡ. 15835
ΜΙΛΟΥΛΗ 24 ΠΑΤΡΑ 2610 322 132
ΤΗΛ. 2610 322 132 FAX: 2610 322 40 01
Α.Φ.Μ. 952614449 Β' ΣΧΟΛΗ ΠΑΤΡΩΝ