

ΠΙΝΑΚΑΣ ΣΥΝΤΕΤΑΓΜΕΝΩΝ ΚΟΡΥΦΩΝ ΓΗΠΕΔΟΥ

Α	Β	Γ	Δ	Ε	Ζ	Η	Θ	Ι	Κ	Λ	Μ	Ν	Ξ	Ο	Π	Ρ	Σ	Τ	Υ	Φ	Χ	Ψ	Ω
5710.60	5710.60	5710.60	5710.60	5710.60	5710.60	5710.60	5710.60	5710.60	5710.60	5710.60	5710.60	5710.60	5710.60	5710.60	5710.60	5710.60	5710.60	5710.60	5710.60	5710.60	5710.60	5710.60	5710.60

E = 5710.60 τ.μ.

ΔΗΛΩΣΗ ΜΗΧΑΝΙΚΟΥ Ν.1599/1986
 Ο κάτωθι υπογεγραμμένος Αποστολάτος Σπυρίδων μηχανικός γεωπληροφορικής και τοπογραφίας δ.ε. δηλώνω ότι:
 α) Το γήπεδο στήχει 125μ. από την πλησιέστερη ακτή και 140μ. από το όριο ΝΑΤΟΥΡΑ.
 β) Δεν διέρχονται εναέρια καλώδια υψηλής τάσης της Δ.Ε.Η.
 γ) Δεν διασχίζεται ούτε εφάπτεται σε ρέμα.
 δ) Βρίσκεται σε περιοχή που δεν ισχύει το εθνικό κτηματολόγιο.
 ε) Το παλιγγνομετρικό δίκτυο είναι εξαρτημένο από το κρατικό αύστηρο συντεταγμένων Ε.Γ.Σ.Α. '87.
 ζ) Δεν έγινε έλεγχος τίτλων και συμβολίων.

Αργασιών Νοέμβριος 2013 Ο ΔΗΛΩΝ ΜΗΧΑΝΙΚΟΣ

ΑΠΟΣΤΟΛΑΤΟΣ ΣΠΥΡΙΔΩΝ
 ΣΠΥΡΙΔΩΝ
 ΑΡΧΙΤΕΚΤΟΝΙΚΟ ΓΡΑΦΕΙΟ

ΥΠΕΥΘΥΝΗ ΔΗΛΩΣΗ ΙΔΙΟΚΤΗΤΗ
 Ο κάτωθι υπογεγραμμένος Σπυρίδων Γεράσιμος εκ των κληρονόμων του γηπέδου που περιγράφεται στο παρόν τοπογραφικό δηλώνω υπεύθυνα ότι υπέδειξα τα όρια αυτού και είναι τα ορθά.

Ο ΔΗΛΩΝ

ΣΠΥΡΑΤΟΣ ΓΕΡΑΣΙΜΟΣ

ΔΗΛΩΣΗ ΜΗΧΑΝΙΚΟΥ
 Ο κάτωθι υπογεγραμμένος Αποστολάτος Σπυρίδων Μηχανικός Γεωπληροφορικής και Τοπογραφίας δηλώνω βάσει του Ν 651/77 ότι:
 Το γήπεδο που περιγράφεται στο παρόν τοπογραφικό με το στοιχείο (Α,Β,Γ,Δ,Ε,Ζ,Η,Θ,Ι,Κ,Λ,Μ,Ν,Ξ,Ο,Π,Ρ,Σ,Τ,Υ,Φ,Χ,Ψ,Ω,Α1,Β1,Γ1,Δ1,Ε1,Ζ1,Η1,Θ1,Ι1,Κ1,Λ1,Μ1,Ν1) και Ε=5710.60τ.μ. είναι κατά παρέκκλιση άρθρο και οικοδομήσιμο ευρισκόμενο εκτός ορίων οικισμού ΑΒΕρα σύμφωνα με τις ισχύουσες πολεοδομικές διατάξεις. Π.Δ. 24/31.5.1985 ΦΕΚ 270 Δ περί εκτός σχεδίου όρων δόμησης.
 Νοέμβριος 2013 Ο ΔΗΛΩΝ ΜΗΧΑΝΙΚΟΣ

ΑΠΟΣΤΟΛΑΤΟΣ ΣΠΥΡΙΔΩΝ
 ΣΠΥΡΙΔΩΝ
 ΑΡΧΙΤΕΚΤΟΝΙΚΟ ΓΡΑΦΕΙΟ

ΟΡΟΙ ΔΟΜΗΣΗΣ (ΠΔ 24/5/85 ΦΕΚ 270Δ 31/5/85)
 Ελάχιστο εμβαδόν γηπέδου 4000 Μ2
 Μέγιστη επιτρεπόμενη δόμηση 200 Μ2
 Μέγιστη επιτρεπόμενη κάλυψη 200 Μ2
 Για εμβαδόν γηπέδου από 4001-8000 Μ2 η δόμηση και η κάλυψη αυξάνονται κατά 2%
 Για εμβαδόν γηπέδου από 8001 Μ2 και πάνω η δόμηση και η κάλυψη αυξάνονται κατά 1%

ΥΠΟΜΗΜΑ
 Δ κορυφή γηπέδου
 --- περιγραφή με δοσμή κλίμακα
 --- Γραμμάτιο
 --- περιγραφή επί τοις
 --- όριο ιδιοκτησίας
 --- ούρα

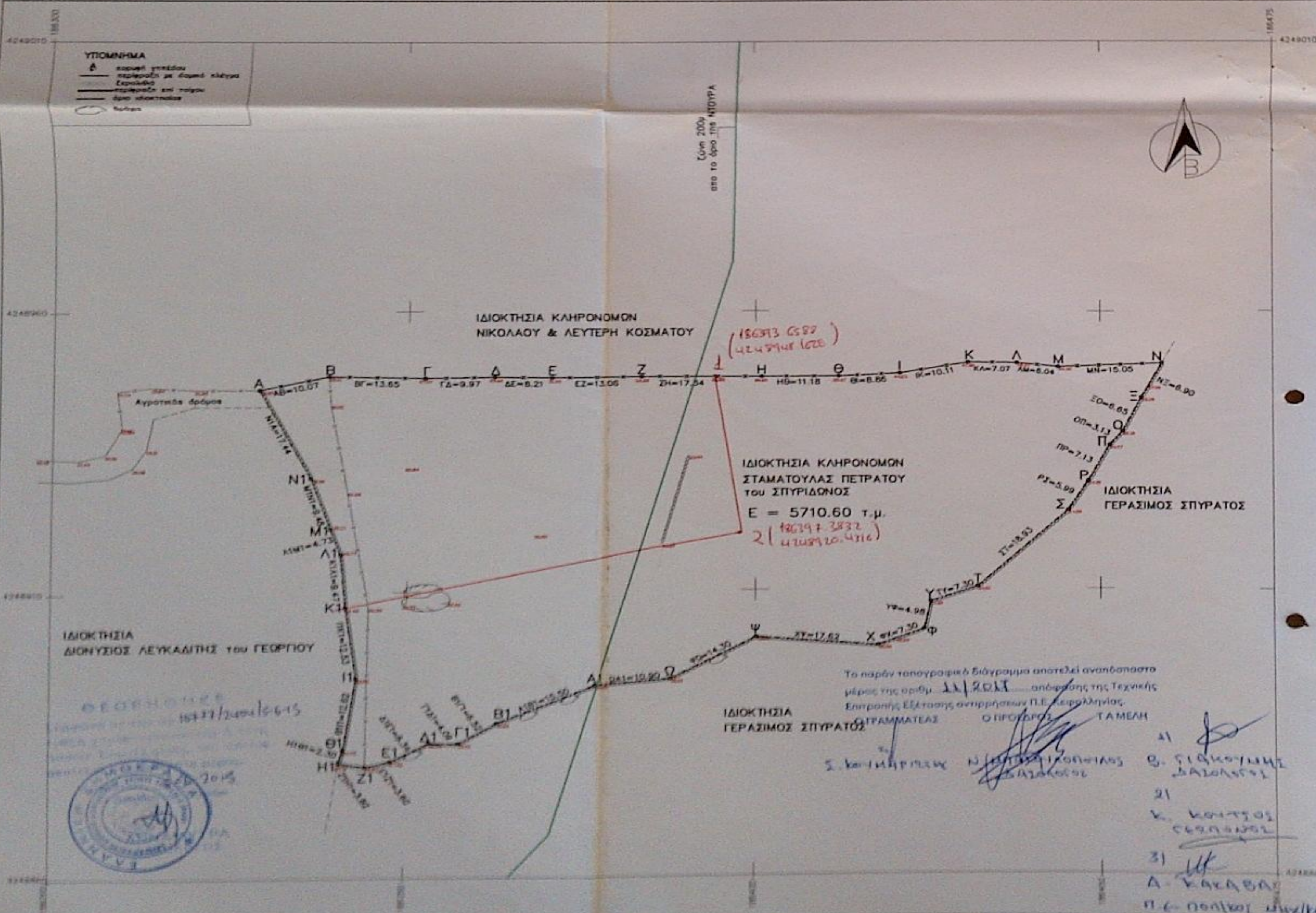

ΤΕΧΝΙΚΟ ΓΡΑΦΕΙΟ
ΑΠΟΣΤΟΛΑΤΟΣ ΑΓΓ. ΣΠΥΡΙΔΩΝ
ΜΗΧΑΝΙΚΟΣ ΓΕΩΠΛΗΡΟΦΟΡΙΚΗΣ & ΤΟΠΟΓΡΑΦΙΑΣ Τ.Ε.
 Στ. Μεταξά 8 Τηλ. 2671026115, ΑΡΓΟΣΤΟΛΙ

ΕΡΓΟΛΗΤΗΣ	ΚΛΗΡΟΝΟΜΟΙ ΣΤΑΜΑΤΟΥΛΑΣ ΠΕΤΡΑΤΟΥ του ΣΠΥΡΙΔΩΝΑ
ΕΡΓΟ	ΤΟΠΟΓΡΑΦΙΚΟ ΔΙΑΓΡΑΜΜΑ
ΘΕΣΗ	"ΚΟΡΜΑΚΙΑ" ΕΚΤΟΣ ΟΡΙΩΝ ΟΙΚΙΣΜΟΥ ΑΒΕΡΑ ΔΗΜΟΤΙΚΗΣ ΕΝΟΤΗΤΑΣ ΠΑΛΙΚΗΣ ΔΗΜΟΥ ΚΕΦΑΛΟΝΙΑΣ
ΘΕΜΑ ΣΧΕΔΙΟΥ	Τ1 ΑΡΙΘΜΟΣ ΣΧΕΔΙΟΥ
ΗΜΕΡΟΜΗΝΙΑ	18 ΝΟΕΜΒΡΙΟΥ 2013
Υπογραφή	Σφραγίδα

ΚΑΙΜΑΚΑ 1:500