

ΤΟΠΟΓΡΑΦΙΚΟ ΔΙΑΓΡΑΜΜΑ
 ΤΟΥ ΥΠ ΑΡΙΘΜ 692 ΚΛΗΡΟΤΕΜΑΧΙΟΥ
 ΥΠΟ ΣΤΟΙΧΕΙΑ (α,β,γ,δ,ε,252,251,257,258,262,264,256,250,
 247,245,243,239,238,241,246,α)
 ΕΜΒΑΔΟΥ 4338.99 Μ2
 ΚΕΙΜΕΝΟΥ ΣΤΟ ΑΓΡΟΚΤΗΜΑ ΤΟΥ ΔΗΜΟΥ ΣΕΡΡΩΝ

ΚΛΙΜΑΚΑ 1:1000

ΣΥΝΤ/ΝΕΣ ΚΟΡΥΦΩΝ-ΕΜΒΑΔΩΝ ΚΛΗΡΟΤΕΜΑΧΙΟΥ 692

α	460930.05	4549958.45	14.82
β	460936.26	4549944.99	20.59
γ	460941.68	4549925.12	18.39
δ	460942.85	4549906.77	9.25
ε	460933.88	4549904.51	1.98
252	460933.61	4549902.55	1.25
251	460933.44	4549901.32	31.41
257	460942.48	4549871.24	5.63
258	460943.93	4549865.80	26.26
262	460948.08	4549839.87	41.90
264	460953.98	4549798.39	13.19
256	460941.15	4549801.46	8.02
250	460933.18	4549802.33	21.68
247	460927.21	4549823.17	25.64
245	460919.80	4549847.72	37.76
243	460911.31	4549884.52	17.93
239	460906.97	4549901.92	50.37
238	460905.13	4549952.26	2.83
241	460907.93	4549951.84	18.53
246	460925.53	4549957.63	4.59
α	460930.05	4549958.45	
Εμβαδο = 4338.994 τ.μ			

ΣΥΝΤ/ΝΕΣ ΚΟΡΥΦΩΝ-ΕΜΒΑΔΩΝ ΤΜΗΜΑΤΟΣ
 ΤΟΥ ΥΠ ΑΡΙΘΜ ΚΑΕΚ 441214412498

α	460930.05	4549958.45	14.82
β	460936.26	4549944.99	20.59
γ	460941.68	4549925.12	18.39
δ	460942.85	4549906.77	9.25
ε	460933.88	4549904.51	1.98
252	460933.61	4549902.55	26.65
239	460906.97	4549901.92	50.37
238	460905.13	4549952.26	2.83
241	460907.93	4549951.84	18.53
246	460925.53	4549957.63	4.59
α	460930.05	4549958.45	
Εμβαδο = 1740.284 τ.μ			

ΝΕΕΣ ΤΙΜΕΣ ΚΟΡΥΦΩΝ ΜΕΤΑ ΤΗΝ
 ΚΑΤΑΤΜΗΣΗ ΤΟΥ ΚΑΕΚ 441214412498

α	460930.05	4549958.45
β	460936.26	4549944.99
γ	460941.68	4549925.12
δ	460942.85	4549906.77
ε	460933.88	4549904.51

Υ Π Ο Μ Ν Η Μ Α

- 1 Υφιστάμενα ορια αγροτεμαχίου 692 _____
2. Ορια βάσει στοιχείων Εθνικού Κτηματολογίου _____
3. Υφιστάμενα Ορια Αγροτικού Δρόμου _____

Σερρες 15/07/2017
 Η Συντάξασα

ΤΣΟΜΠΑΛΙΔΟΥ Α. ΑΝΑΣΤΑΣΙΑ
 ΠΤΥΧ. ΠΟΛΙΤΙΚΟΣ ΜΗΧΑΝΙΚΟΣ Τ.Ε.
 ΜΕΛΟΣ Ε.Ε.Τ.Ε.Μ. - ΑΡ. ΜΗΤΡ. 27683
 ΜΕΡΑΡΧΙΑΣ 25/11/1998 ΤΗΛ. & FAX 2321 0 22137
 ΑΦΜ 100 998 0238 - Α' ΔΟΥ ΣΕΡΡΩΝ

ΑΠΟΣΠΑΣΜΑ ΧΑΡΤΟΥ ΓΥΣ 3433/7
ΕΙΣ ΤΟ ΟΠΟΙΟ ΦΑΙΝΕΤΑΙ Η ΘΕΣΗ
ΤΟΥ ΚΛΗΡΟΤΕΜΑΧΙΟΥ 602

ΔΙΚΤΥΟ ΗΑΤΤ
λ= 41 15'
μ=-0 15'

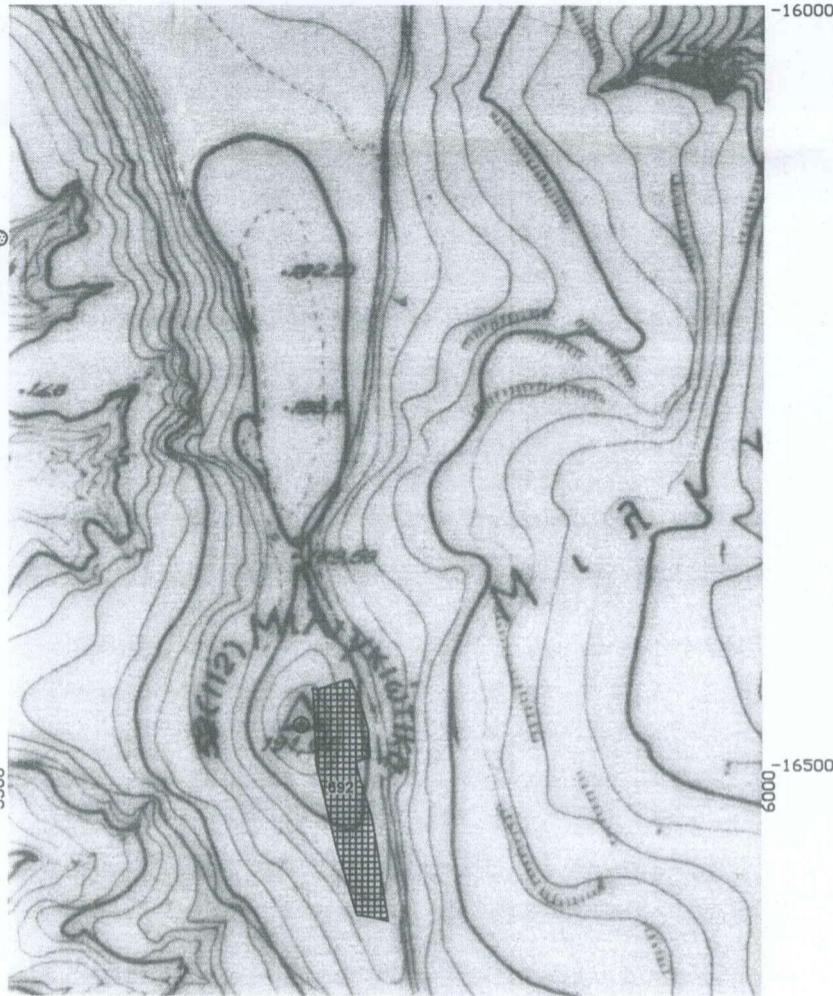
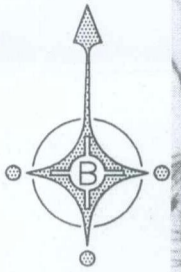

ΣΥΝ/ΝΕΣ ΚΟΡΥΦΩΝ - ΕΜΒΑΔΟΝ
ΚΛΗΡΟΤΕΜΑΧΙΟΥ 692

1	5729.75	-16443.87	
2	5736.05	-16457.29	14.83
3	5741.59	-16477.14	20.60
4	5742.87	-16495.49	18.40
5	5733.91	-16497.80	9.26
6	5733.65	-16499.77	1.98
7	5733.49	-16501.00	1.25
8	5742.72	-16531.04	31.42
9	5744.20	-16536.47	5.63
10	5748.51	-16562.38	26.27
11	5754.67	-16603.84	41.92
12	5741.82	-16600.86	13.20
13	5733.83	-16600.03	8.03
14	5720.17	-16554.70	47.34
15	5711.45	-16517.94	37.78
16	5707.01	-16500.56	17.94
17	5704.86	-16450.22	50.39
18	5707.66	-16450.62	2.83
19	5725.24	-16444.72	18.54
1	5729.75	-16443.87	4.59
Εμβαδον = 4346.53τ.μ.			

ΘΕΩΡΗΘΗΚΕ

Σύμφωνα με το 15622/15-9-17
εγγραφο μας.



ΑΠΟΣΠΑΣΜΑ ΧΑΡΤΟΥ ΟΡΙΣΤΙΚΗΣ ΔΙΑΝΟΜΗΣ
ΣΕΡΡΩΝ 1936
ΤΟΥ ΥΠ ΑΡΙΘΜ 692 ΚΛΗΡΟΤΕΜΑΧΙΟΥ ΚΕΙΜΕΝΟΥ
ΣΤΟ ΑΓΡΟΚΤΗΜΑ ΤΟΥ ΔΗΜΟΥ ΣΕΡΡΩΝ
(ΕΜΒΑΔΟΥ 4342.12 Μ2)

ΔΙΚΤΥΟ ΑΓΡΟΚΤΗΜΑΤΟΣ
λ= 41 03'
μ=-0 15'

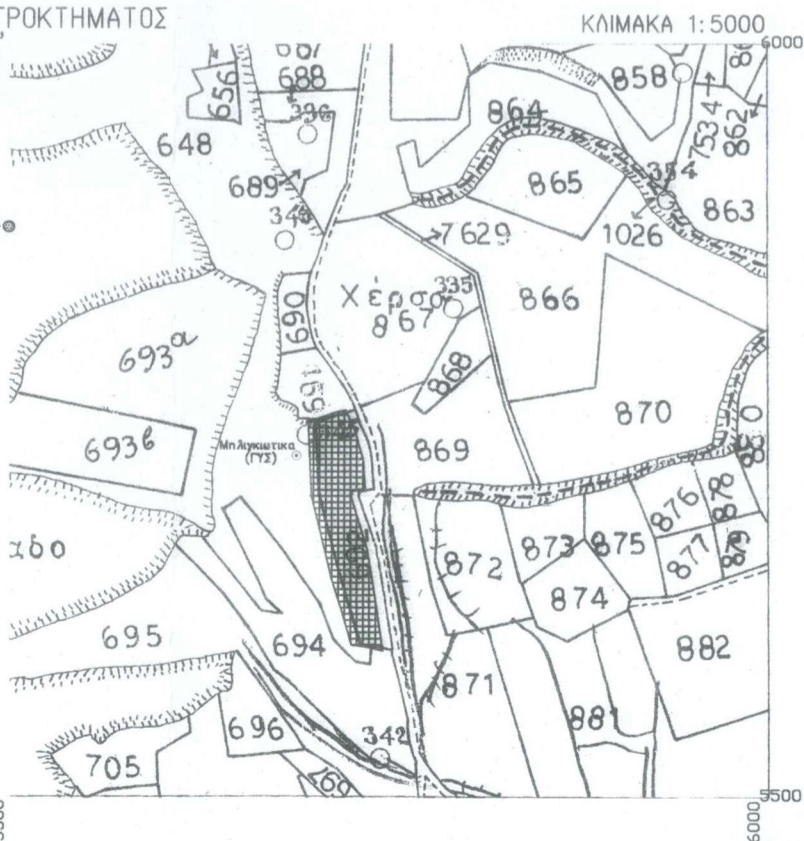

ΣΥΝ/ΝΕΣ ΚΟΡΥΦΩΝ - ΕΜΒΑΔΟΝ
ΚΛΗΡΟΤΕΜΑΧΙΟΥ 692

α	5730.21	5755.33	14.83
β	5736.51	5741.91	20.6
γ	5742.05	5722.07	18.4
δ	5743.33	5703.71	9.26
ε	5734.37	5701.4	1.98
252	5734.11	5699.44	1.25
251	5733.95	5698.2	31.42
257	5743.18	5668.16	5.63
258	5744.66	5662.73	26.27
262	5748.97	5636.82	41.91
264	5755.13	5595.36	13.2
256	5742.28	5598.35	8.03
250	5734.29	5599.18	21.68
247	5728.2	5619.99	25.65
245	5720.63	5644.51	37.78
243	5711.91	5681.26	17.94
239	5707.47	5698.64	50.39
238	5705.32	5748.98	2.83
241	5708.12	5748.58	18.54
246	5725.7	5754.48	4.59
α	5730.21	5755.33	
Εμβαδον = 4342.12τ.μ.			